

令和5年度

市税概要



安曇野市



安曇野市民憲章

(平成20年安曇野市告示第1号)

安曇野市は、北アルプスの麓(ふもと)に広がり、美しい自然や豊かな歴史・文化に恵まれたまちです。

わたしたちは、ここに生きる幸せと誇りをもって、お互いに尊重し合い、より住みよいまちをつくるために、この憲章を定めます。

- 一 自然を愛し、水と緑豊かなまちをつくります
- 一 学ぶ心を育て、文化のかおるまちをつくります
- 一 思いやりを大切にし、健康であたたかいまちをつくります
- 一 働くことを喜び、活力のあるまちをつくります
- 一 支えあいの輪を広げ、安全で安心なまちをつくります



市の花『わさび』

安曇野市歌

水と緑と光の郷サト

一 雪を頂く 北アルプスに
今日もいきいき 陽が躍る
豊かな流れは 大地を拓き
息づくいのち 明日を呼ぶ
恵みの郷よ 安曇野は
水と緑が 光るまち

二 祭囃子に みなぎる力
はるか歴史を 曳く我ら
いにしえ人の 想いをいまに
伝え佇む 道祖神
ほほえみの郷よ 安曇野は
ほっと心が 和むまち

三 ケヤキの先の 流れる雲を
仰ぐ瞳に やどる夢
語らい交わす 熱き眼差し
この地を創る たくましさ
希望の郷よ 安曇野は
ともに未来へ 翔けるまち

目 次

I 安曇野市の概要

1 市の概要	1
2 人口と世帯の推移	2
(1) 推移	
(2) 地域別人口別年齢別状況	
3 市の予算と決算	3
(1) 令和5年度一般会計当初予算	
(2) 令和4年度一般会計決算	4
4 市の組織	5
5 税務機構と事務分掌	6

II 市税の概要

1 令和5年度税目別当初予算	7
2 税目別決算額の推移	8
3 年度別負担状況	9
4 年度別徴収実績	10

III 市県民税

1 年度別納税義務者数	12
(1) 市民税(個人)	
(2) 県民税(個人)	
2 年度別調定額(個人)	
3 所得区分による課税状況(個人)	13
(1) 年度別所得割納税義務者数	
(2) 年度別所得割税額	
4 年度別給与収入金額の段階別受給者数(個人)	14
5 令和5年度公的年金等収入金額の段階別受給者数(個人)	15
6 法人市民税の課税状況	16
(1) 年度別均等割納税義務者数の推移	
(2) 年度別調定額の推移(決算・現年度課税分)	
(3) 年度別業種別法人数及び法人税割額	17

IV 固定資産税

1 固定資産税の区分別調定額	18
(1) 純固定資産税	
(2) 国有資産等所在市町村交付金	
(3) 固定資産税合計	
年度別純固定資産税調定額の推移(グラフ)	19
令和5年度純固定資産税調定項目別内訳(グラフ)	

2	土地の概要	20
3	家屋の概要	21
4	年度別新增分家屋	
5	年度別減少家屋	
6	償却資産の概要	22
V 諸 税		
1	軽自動車税	23
	(1) 年度別調定額	
	(2) 年度・車種別課税台数及び調定額の推移	
	(3) 年度別非課税・減免台数の状況	24
2	市たばこ税	
3	入湯税	25
4	鉱産税 (該当なし)	
5	特別土地保有税 (平成15年度から課税停止)	
VI 収納関係		
1	口座振替の状況	26
2	不納欠損	
3	督促状発送状況	
4	滞納整理依頼状況	27
5	財産差押等の状況	
	(1) 財産差押の内訳	
	(2) 財産差押の状況	
	(3) 公売	
	(4) インターネット公売	
VII 証明閲覧交付手数料		28
VIII 税証明取扱状況		
IX 税 率		
1	個人市民税	29
2	法人市民税	
3	固定資産税	
4	軽自動車税	30
5	市たばこ税	
6	鉱産税	
7	特別土地保有税	
8	入湯税	

I 安曇野市の概要

1 市のプロフィール

■概要

安曇野市は、平成17年（2005年）10月1日に、豊科町・穂高町・三郷村・堀金村・明科町の5町村が合併して誕生しました。北は大町市、松川村、池田町、生坂村、筑北村、南は松本市に隣接しています。西部は雄大な北アルプス連峰がそびえ立つ中部山岳国立公園の山岳地帯であり、燕岳、大天井岳、常念岳などの海拔3,000メートル級の象徴的な山々があります。北アルプスを源とする中房川、烏川、梓川、高瀬川などが犀川に合流する東部は、「安曇野」と呼ばれる海拔500から700メートルの概ね平坦な複合扇状地となっています。

人口	96,455人（男46,843人／女49,612人）
世帯数	41,378世帯
面積	331.78平方キロメートル
市の位置	・北緯 36度18分16秒 ・東経 137度54分22秒 ・標高 546.56メートル ※以上、安曇野市役所(本庁舎)の数値

※令和5年4月1日現在

■安曇野市の位置

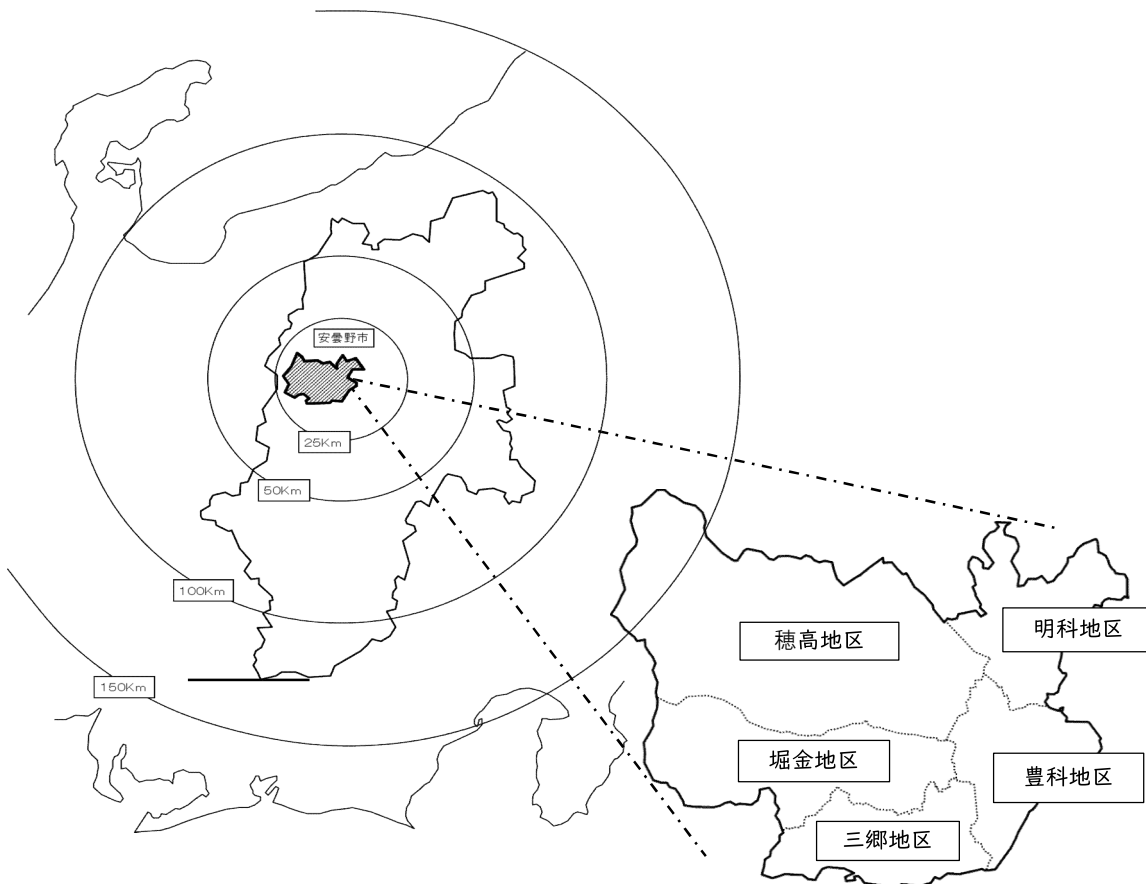

2 人口と世帯の推移

(1) 推 移

年度	世帯数	人口			一世帯当たり人口	人口密度 (1㎢当たり)
		男	女	計		
令和元年度	39,815	47,319	50,262	97,581	2.45	294
令和2年度	40,071	47,265	50,103	97,368	2.43	293
令和3年度	40,367	47,051	49,852	96,903	2.40	292
令和4年度	40,838	46,939	49,720	96,659	2.37	291
令和5年度	41,378	46,843	49,612	96,455	2.33	291

(各年度4月1日現在)

(2) 地域別人口別年齢別状況

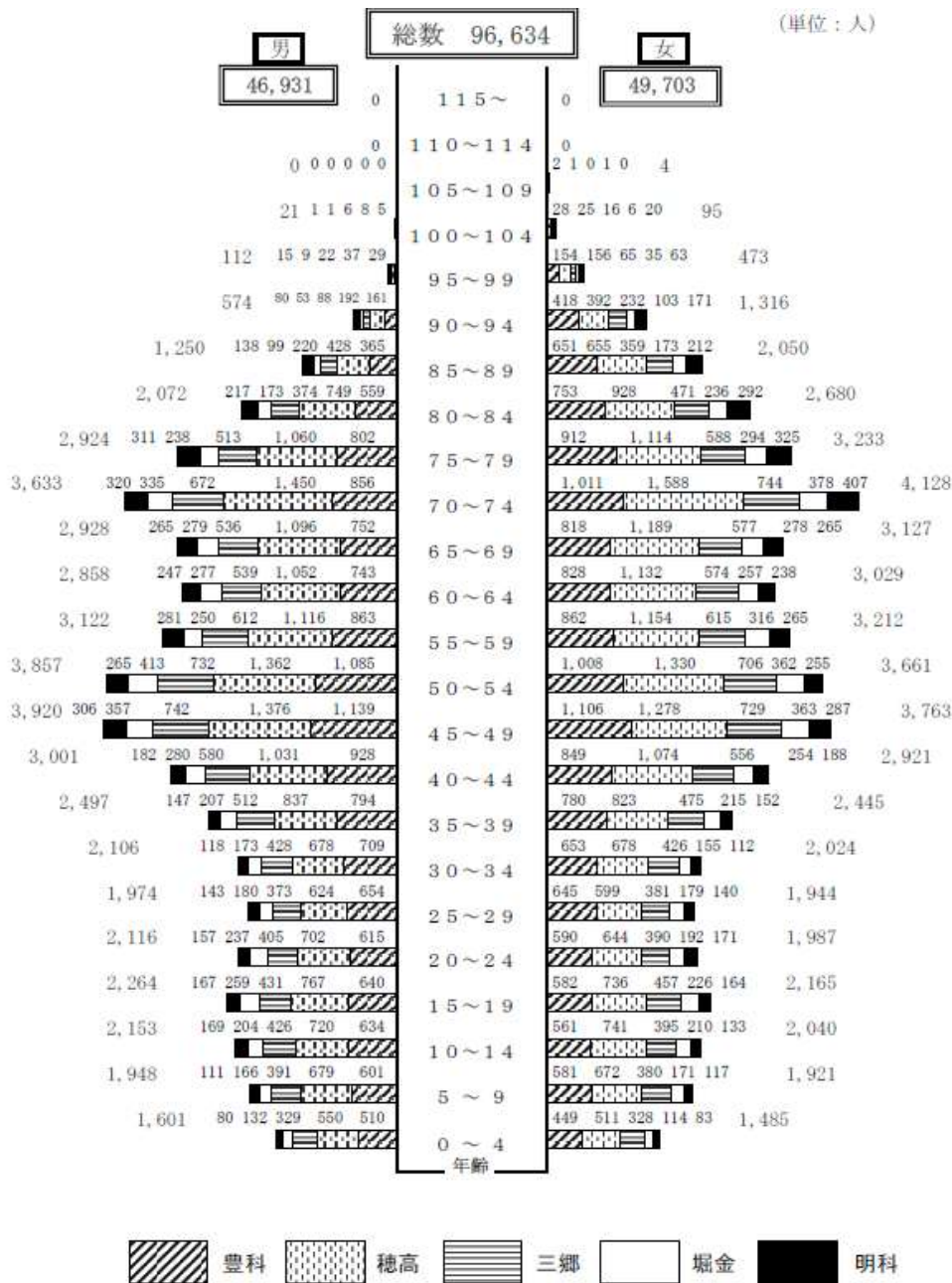

資料：市民生活部 市民課「住民基本台帳」(令和4年10月1日)

(注)住民基本台帳法の改正により、平成25年度から外国人住民を含む。

3 市の予算と決算

(1) 令和5年度一般会計当初予算

(単位：千円、%)

歳 入			歳 出		
科 目	予算額	構成比	科 目	予算額	構成比
01 市 税	11,661,335	25.5%	01 議 会 費	238,153	0.5%
02 地 方 譲 与 税	490,218	1.1%	02 総 務 費	4,483,703	9.8%
03 利 子 割 交 付 金	4,000	0.0%	03 民 生 費	15,896,095	34.9%
04 配 当 割 交 付 金	109,000	0.2%	04 衛 生 費	2,766,262	6.1%
05 株 式 等 譲 渡 所 得 割 交 付 金	51,000	0.1%	05 労 働 費	60,549	0.1%
06 法 人 事 業 税 交 付 金	227,000	0.5%	06 農 林 水 産 業 費	1,788,962	3.9%
07 地 方 消 費 税 交 付 金	2,400,000	5.2%	07 商 工 費	3,279,523	7.2%
08 ゴ ル フ 場 利 用 税 交 付 金	40,000	0.1%	08 土 木 費	5,119,277	11.2%
09 環 境 性 能 割 交 付 金	25,000	0.0%	09 消 防 費	1,524,560	3.3%
10 地 方 特 例 交 付 金	115,000	0.3%	10 教 育 費	4,520,764	9.9%
11 地 方 交 付 税	11,770,000	25.8%	11 災 害 復 旧 費	5,185	0.0%
12 交 通 安 全 対 策 特 別 交 付 金	13,500	0.0%	12 公 債 費	5,916,967	13.0%
13 分 担 金 及 び 負 担 金	314,375	0.7%	13 予 備 費	50,000	0.1%
14 使 用 料 及 び 手 数 料	301,789	0.7%			
15 国 庫 支 出 金	4,040,623	8.9%			
16 県 支 出 金	2,593,812	5.7%			
17 財 産 収 入	46,980	0.1%			
18 寄 附 金	300,002	0.7%			
19 繰 入 金	1,767,308	3.9%			
20 繰 越 金	50,000	0.1%			
21 諸 収 入	3,143,458	6.9%			
22 市 債	6,185,600	13.5%			
合 計	45,650,000	100.0%	合 計	45,650,000	100.0%

※構成比は端数処理の関係で合計が100.0%にならない場合があります。

令和5年度一般会計当初予算構成

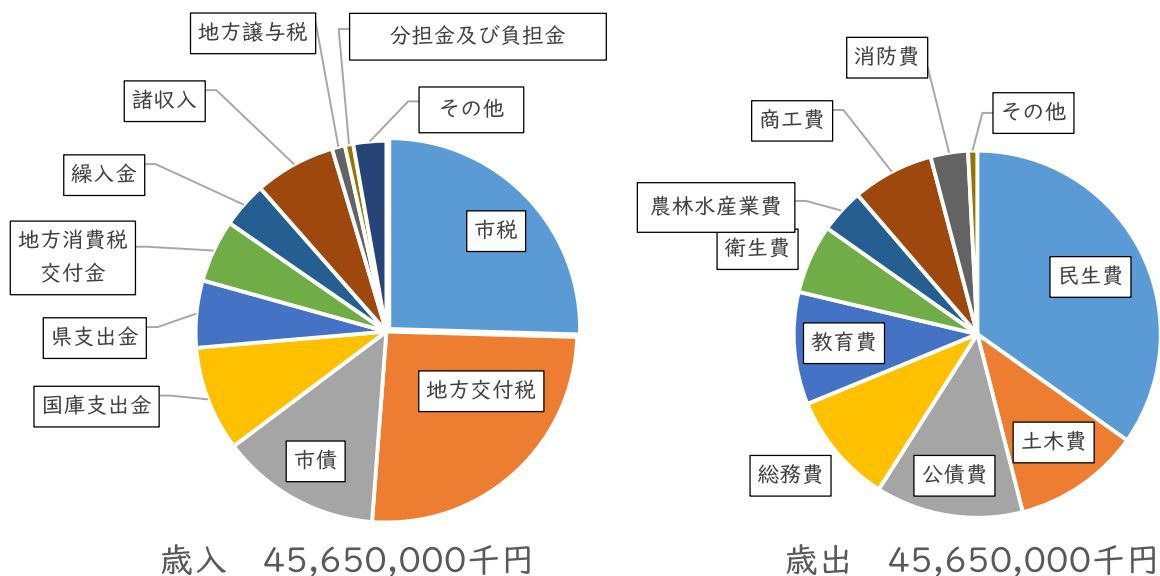

(2) 令和4年度一般会計決算

(単位：円、%)

歳 入				歳 出			
科 目	決算額	構成比	科 目	決算額	構成比		
01 市 税	12,371,384,639	25.7%	01 議 会 費	231,072,230	0.5%		
02 地 方 譲 与 税	501,259,001	1.0%	02 総 務 費	6,864,355,472	14.7%		
03 利 子 割 交 付 金	4,740,000	0.0%	03 民 生 費	14,493,837,084	31.1%		
04 配 当 割 交 付 金	57,272,000	0.1%	04 衛 生 費	2,989,302,519	6.4%		
05 株 式 等 譲 渡 所 得 割 交 付 金	41,358,000	0.1%	05 労 働 費	59,278,104	0.1%		
06 法 人 事 業 税 交 付 金	202,084,000	0.4%	06 農 林 水 産 業 費	1,459,839,876	3.1%		
07 地 方 消 費 税 交 付 金	2,405,075,000	5.0%	07 商 工 費	4,031,748,229	8.6%		
08 ゴルフ場利用税交付金	37,718,794	0.1%	08 土 木 費	4,759,341,455	10.2%		
09 環 境 性 能 割 交 付 金	34,347,000	0.1%	09 消 防 費	1,429,147,853	3.1%		
10 地 方 特 例 交 付 金	117,869,000	0.2%	10 教 育 費	4,377,724,028	9.4%		
11 地 方 交 付 税	12,530,742,000	26.0%	11 災 害 復 旧 費	453,460,769	1.0%		
12 交 通 安 全 対 策 特 別 交 付 金	12,962,000	0.0%	12 公 債 費	5,490,658,416	11.8%		
13 分 担 金 及 び 負 担 金	494,183,420	1.0%	13 予 備 費	0	0.0%		
14 使 用 料 及 び 手 数 料	309,975,263	0.7%					
15 国 庫 支 出 金	6,492,363,822	13.5%					
16 県 支 出 金	2,876,215,771	6.0%					
17 財 産 収 入	78,484,653	0.2%					
18 寄 附 金	641,803,900	1.3%					
19 繰 入 金	1,866,360,200	3.9%					
20 繰 越 金	1,194,836,871	2.5%					
21 諸 収 入	3,291,412,857	6.8%					
22 市 債	2,574,800,000	5.4%					
合 計	48,137,248,191	100.0%	合 計	46,639,766,035	100.0%		

※構成比は端数処理の関係で合計が100.0%にならない場合があります。

令和4年度一般会計決算構成

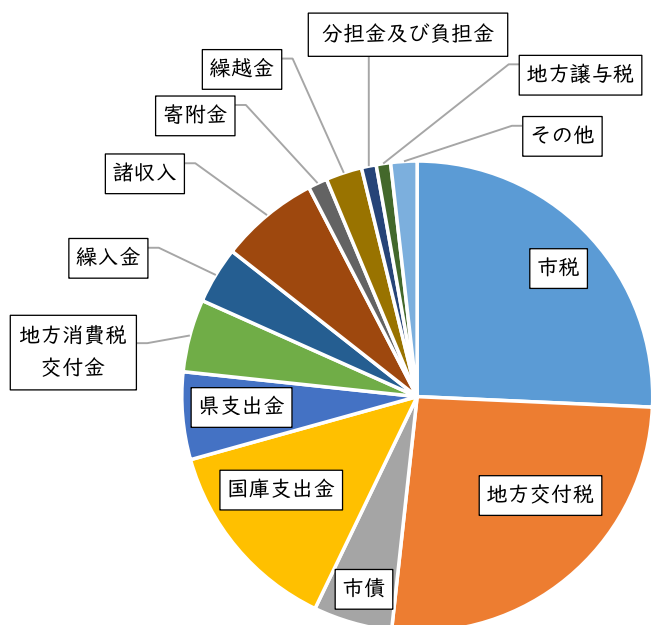

歳入 48,137,248,191円

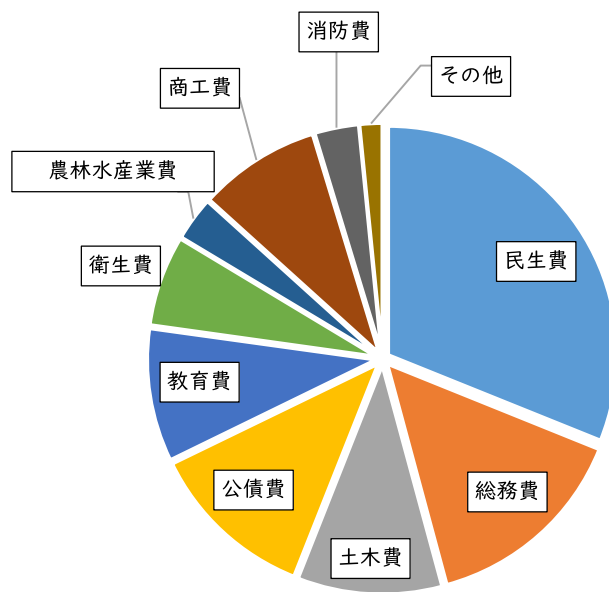

歳出 46,639,766,035円

4 市の組織

(令和5年4月1日現在)

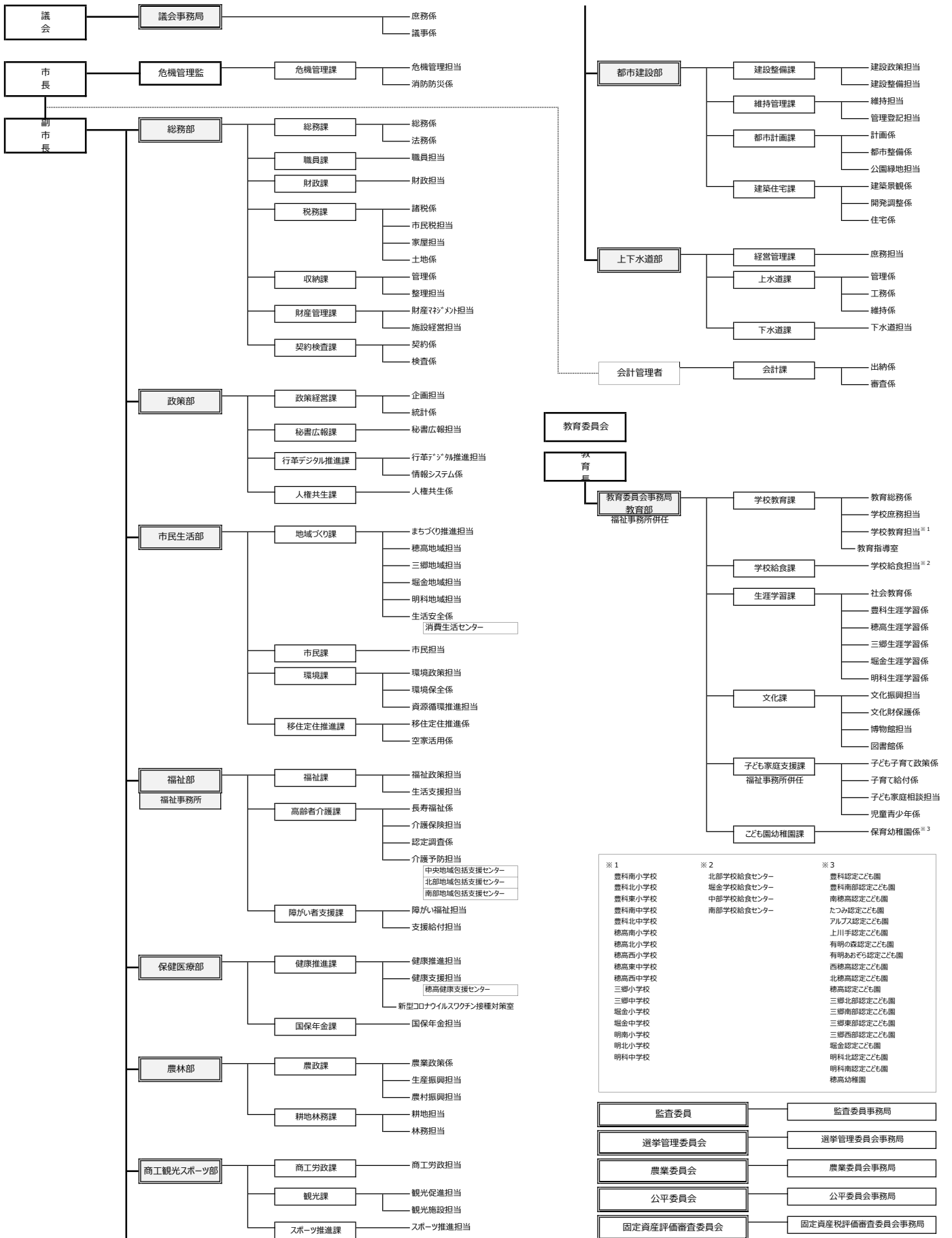

5 税務機構と事務分掌

(令和5年7月1日現在)

区分	係	課長	副参事	課長補佐	係長	企画員	副主幹	主査	主任	主事	再任用	会計年度任用	計	事務分掌	
総務部	税務課		1										1	統括	
		諸税係			1				1	1		1		4	庶務関係（税務事務の調整、企画、税制、租税教育、予算管理、税証明） 諸税関係（法人住民税、軽自動車税、市たばこ税、入湯税及び鉱産税の賦課に関すること）
		市民税担当			1	1			3	1	3			9	個人住民税の賦課に関する こと
		家屋担当				2			4		2	2	3	13	家屋評価、賦課、 償却資産賦課及び調査、 庶務関係（税務事務の調整、企画、税制、予算管理、税証明）
		土地担当			1				2	1				4	土地評価、賦課及び調査
		計	1	0	3	3	0	0	10	3	5	3	3	31	
	収納課		1											1	統括
		管理係			1				2	2			2	7	月計管理、三税消し込み 口座振替、予算管理
		整理担当				3		1	1		3	1	3	12	滞納整理、滞納処分
		計	1	0	1	3	0	1	3	2	3	1	5	20	

Ⅱ 市税の概要

1 令和5年度税目別当初予算

区 分	令和4年度		令和5年度	伸び率 (A-B) / B
	当初予算額 (B)	最終予算額	当初予算額 (A)	
合 計	千円 11,225,661	千円 11,784,416	千円 11,661,335	% 3.9
1 市民税	4,981,300	5,431,300	5,149,800	3.4
(1) 個人	現年課税分	4,210,000	4,340,000	3.1
	滞納繰越分	20,800	20,800	△ 7.2
(2) 法人	現年課税分	750,000	790,000	5.3
	滞納繰越分	500	500	0.0
2 固定資産税	5,335,661	5,444,416	5,503,285	3.1
(1) 純固定資産税	現年課税分	5,275,000	5,442,000	3.2
	滞納繰越分	31,000	31,000	△ 2.6
(2) 国有資産等所在市町村交付金	29,661	29,661	31,085	4.8
f 軽自動車税	377,300	377,300	388,400	2.9
(1) 環境性能割	16,000	16,000	18,000	12.5
(2) 種別割	現年課税分	360,000	369,000	2.5
	滞納繰越分	1,300	1,300	7.7
4 市たばこ税	481,000	481,000	567,000	17.9
5 入湯税	50,400	50,400	52,850	4.9

令和5年度税別当初予算の割合

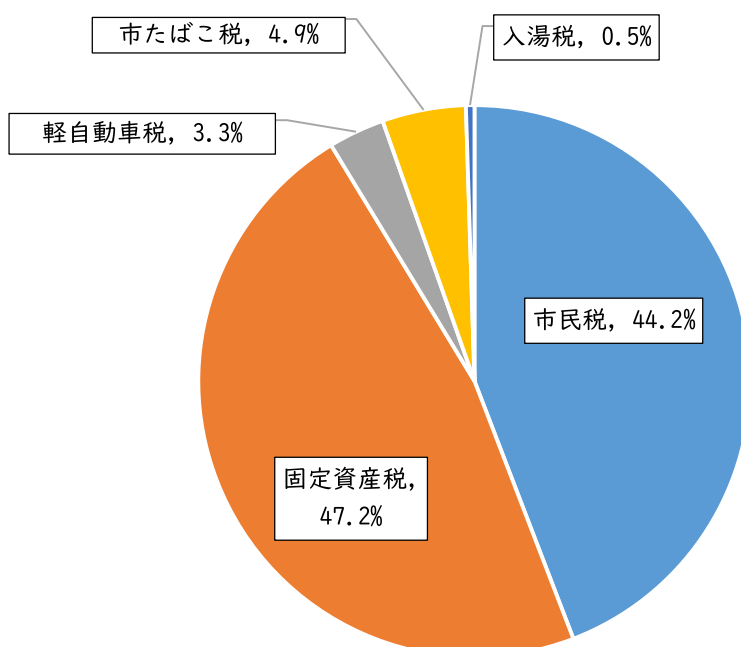

令和5年度当初予算 116億6,133万円

※構成比については、単位未満四捨五入により100%になりません。

2 税目別決算額の推移

(単位：円)

科 目		平成30年度	令和元年度	(前年比)	令和2年度	(前年比)	令和3年度	(前年比)	令和4年度	(前年比)	
1 市民税	個人	現年課税分	4,620,081,176	4,727,146,476	102.32%	4,748,867,335	100.46%	4,692,746,464	98.82%	4,796,033,108	102.20%
		滞納繰越分	42,061,817	39,026,236	92.78%	35,583,373	91.18%	32,006,599	89.95%	21,869,190	68.33%
		小計	4,662,142,993	4,766,172,712	102.23%	4,784,450,708	100.38%	4,724,753,063	98.75%	4,817,902,298	101.97%
	法人	現年課税分	1,293,585,200	1,234,818,400	95.46%	627,171,200	50.79%	734,795,500	117.16%	930,023,700	126.57%
		滞納繰越分	814,500	760,063	93.32%	914,679	120.34%	4,223,644	461.76%	264,300	6.26%
		小計	1,294,399,700	1,235,578,463	95.46%	628,085,879	50.83%	739,019,144	117.66%	930,288,000	125.88%
計	5,956,542,693	6,001,751,175	100.76%	5,412,536,587	90.18%	5,463,772,207	100.95%	5,748,190,298	105.21%		
2 固定 資産税	純固定 資産税	現年課税分	5,298,783,593	5,459,617,395	103.04%	5,520,821,963	101.12%	5,283,847,082	95.71%	5,500,022,057	104.09%
		滞納繰越分	50,627,116	43,802,568	86.52%	44,513,600	101.62%	56,057,753	125.93%	38,458,588	68.61%
		小計	5,349,410,709	5,503,419,963	102.88%	5,565,335,563	101.13%	5,339,904,835	95.95%	5,538,480,645	103.72%
	国有資産等所在市町村交付金(：現年)	24,961,500	25,146,300	100.74%	27,353,400	108.78%	28,066,800	102.61%	29,661,000	105.68%	
	計	5,374,372,209	5,528,566,263	102.87%	5,592,688,963	101.16%	5,367,971,635	95.98%	5,568,141,645	103.73%	
3 軽自動 車税	令和元年度以 降は種別割	現年課税分	318,296,108	329,913,641	103.65%	341,324,343	103.46%	353,446,764	103.55%	365,150,410	103.31%
		滞納繰越分	1,593,705	1,858,717	116.63%	1,670,888	89.89%	1,672,735	100.11%	1,352,311	80.84%
		小計	319,889,813	331,772,358	103.71%	342,995,231	103.38%	355,119,499	103.53%	366,502,721	103.21%
	環境性能割(：現年)		3,735,400	-	15,333,900	410.50%	16,613,300	108.34%	26,220,500	157.83%	
	計	319,889,813	335,507,758	104.88%	358,329,131	106.80%	371,732,799	103.74%	392,723,221	105.65%	
4 市たばこ税		569,424,987	578,746,080	101.64%	537,632,223	92.90%	572,954,742	106.57%	607,510,875	106.03%	
5 入湯税	現年課税分	54,829,000	64,833,650	118.25%	38,160,800	58.86%	41,612,150	109.04%	54,818,600	131.74%	
	滞納繰越分	0	0	0.00%	0	0.00%	0	0.00%	0	0.00%	
	計	54,829,000	64,833,650	118.25%	38,160,800	58.86%	41,612,150	109.04%	54,818,600	131.74%	
市税現年課税分計		12,179,961,564	12,423,957,342	102.00%	11,856,665,164	95.43%	11,724,082,802	98.88%	12,309,440,250	104.99%	
市税滞納繰越分計		95,097,138	85,447,584	89.85%	82,682,540	96.76%	93,960,731	113.64%	61,944,389	65.93%	
市税合計		12,275,058,702	12,509,404,926	101.91%	11,939,347,704	95.44%	11,818,043,533	98.98%	12,371,384,639	104.68%	

年度別決算額の構成比の推移(現年度分)

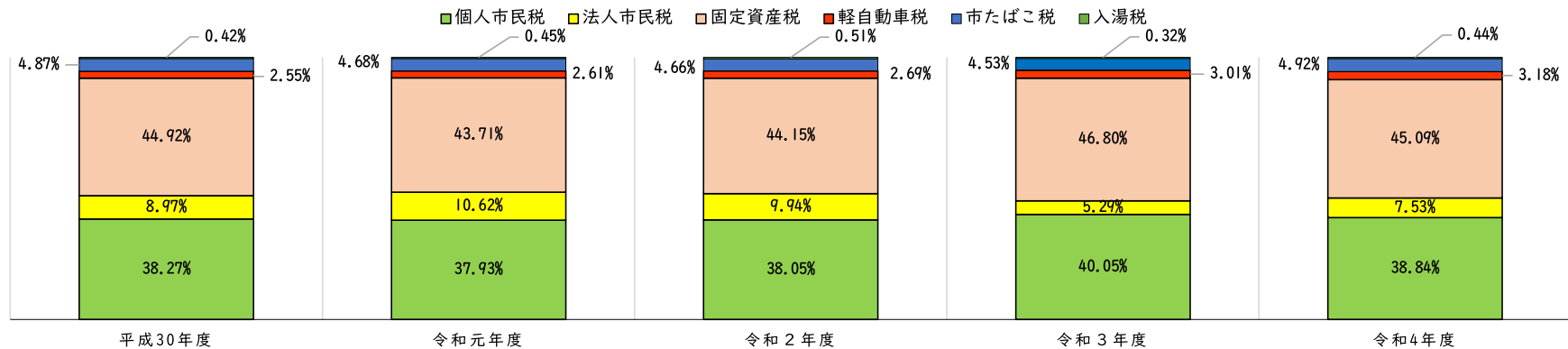

3 年度別負担状況

(単位：円)

区 分		平成30年度	令和元年度		令和2年度		令和3年度		令和4年度	
		税額	税額	前年比	税額	前年比	税額	前年比	税額	前年比
人口一人 当たり	市税総額	125,162	128,195	102.42%	122,621	95.65%	121,957	99.46%	127,618	104.64%
	個人住民税	47,537	48,843	102.75%	49,138	100.60%	48,427	98.55%	49,723	102.68%
	固定資産税	54,800	56,656	103.39%	57,439	101.38%	54,527	94.93%	57,021	104.57%
	軽自動車税	3,262	3,438	105.40%	3,680	107.04%	3,665	99.59%	3,786	103.30%
一世帯 当たり	市税総額	310,730	314,188	101.11%	297,955	94.83%	292,765	98.26%	297,488	101.61%
	個人住民税	118,017	119,708	101.43%	119,399	99.74%	116,252	97.36%	115,908	99.70%
	固定資産税	136,046	138,856	102.07%	139,569	100.51%	130,895	93.79%	132,921	101.55%
	軽自動車税	8,098	8,427	104.06%	8,942	106.11%	8,797	98.38%	8,825	100.32%
人口(4月1日現在)		98073人	97,581人		97,368人		96,903人		96,455人	
世帯数(4月1日現在)		39504世帯	39,815世帯		40,071世帯		40,367世帯		41,378世帯	

※備考 税額＝収入済額／各年4月1日人口、世帯数

市税負担状況の推移

(単位：円)

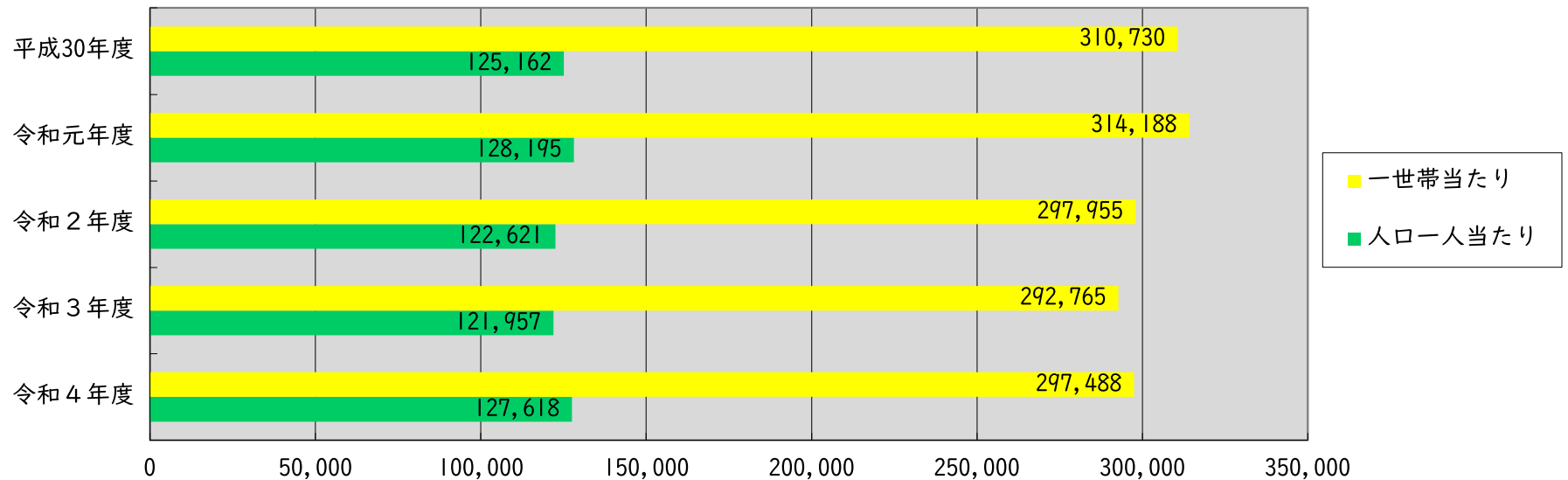

4 年度別徴収実績

区 分		調 定 額			収 入 済 額		
		現年分	滞繰分	計	現年分	滞繰分	計
個人市民税	30年度	4,655,164,756	151,865,017	4,807,029,773	4,620,081,176	42,061,817	4,662,142,993
	元年度	4,755,300,127	129,264,402	4,884,564,529	4,727,146,476	39,026,236	4,766,172,712
	2年度	4,777,852,440	108,007,013	4,885,859,453	4,748,867,335	35,583,373	4,784,450,708
	3年度	4,712,247,180	91,918,559	4,804,165,739	4,692,746,464	32,006,599	4,724,753,063
	4年度	4,821,959,400	75,550,796	4,897,510,196	4,796,033,108	21,869,190	4,817,902,298
法人市民税	30年度	1,294,642,200	3,437,234	1,298,079,434	1,293,585,200	814,500	1,294,399,700
	元年度	1,235,347,400	3,502,723	1,238,850,123	1,234,818,400	760,063	1,235,578,463
	2年度	631,652,000	2,754,842	634,406,842	627,171,200	914,679	628,085,879
	3年度	735,259,800	5,137,663	740,397,463	734,795,500	4,223,644	739,019,144
	4年度	930,872,900	1,203,319	932,076,219	930,023,700	264,300	930,288,000
純固定資産税	30年度	5,344,156,700	231,980,605	5,576,137,305	5,298,783,593	50,627,116	5,349,410,709
	元年度	5,511,990,200	201,743,946	5,713,734,146	5,459,617,395	43,802,568	5,503,419,963
	2年度	5,571,854,500	186,622,873	5,758,477,373	5,520,821,963	44,513,600	5,565,335,563
	3年度	5,309,763,000	172,980,222	5,482,743,222	5,283,847,082	56,057,753	5,339,904,835
	4年度	5,543,524,700	134,629,997	5,678,154,697	5,500,022,057	38,458,588	5,538,480,645
国有資産等 所在市町村交付金	30年度	24,961,500	0	24,961,500	24,961,500	0	24,961,500
	元年度	25,146,300	0	25,146,300	25,146,300	0	25,146,300
	2年度	27,353,400	0	27,353,400	27,353,400	0	27,353,400
	3年度	28,066,800	0	28,066,800	28,066,800	0	28,066,800
	4年度	29,661,000	0	29,661,000	29,661,000	0	29,661,000
軽自動車税（種別割）	30年度	320,614,700	5,877,134	326,491,834	318,296,108	1,593,705	319,889,813
（種別割） （環境性能割）	元年度	331,904,400	6,243,847	338,148,247	329,913,641	1,858,717	331,772,358
	2年度	343,352,300	6,014,789	349,367,089	341,324,343	1,670,888	342,995,231
（種別割） （環境性能割）	3年度	355,487,300	6,052,795	361,540,095	353,446,764	1,672,735	355,119,499
	4年度	367,173,700	6,080,005	373,253,705	365,150,410	1,352,311	366,502,721
市たばこ税	30年度	569,424,987	0	569,424,987	569,424,987	0	569,424,987
	元年度	578,746,080	0	578,746,080	578,746,080	0	578,746,080
	2年度	537,632,223	0	537,632,223	537,632,223	0	537,632,223
	3年度	572,954,742	0	572,954,742	572,954,742	0	572,954,742
	4年度	607,510,875	0	607,510,875	607,510,875	0	607,510,875
入 湯 税	30年度	54,829,000	3,825,500	58,654,500	54,829,000	0	54,829,000
	元年度	64,833,650	0	64,833,650	64,833,650	0	64,833,650
	2年度	38,160,800	0	38,160,800	38,160,800	0	38,160,800
	3年度	41,612,150	0	41,612,150	41,612,150	0	41,612,150
	4年度	54,818,600	0	54,818,600	54,818,600	0	54,818,600
合 計	30年度	12,263,793,843	396,985,490	12,660,779,333	12,179,961,564	95,097,138	12,275,058,702
	元年度	12,503,268,157	340,754,918	12,844,023,075	12,420,221,942	85,447,584	12,505,669,526
	2年度	11,931,593,063	303,399,517	12,234,992,580	11,845,066,664	82,682,540	11,927,749,204
	3年度	11,881,716,492	259,721,476	12,141,437,968	11,827,369,446	83,823,322	11,911,192,768
	4年度	12,381,741,675	217,464,117	12,599,205,792	12,309,440,250	61,944,389	12,371,384,639

(単位：円)

不納欠損額			収入未済額			収納率 (%)		
現年分	滞繰分	計	現年分	滞繰分	計	現年分	滞繰分	計
0	15,704,126	15,704,126	35,083,580	94,099,074	129,182,654	99.25	27.70	96.99
0	10,194,017	10,194,017	28,153,651	80,044,149	108,197,800	99.41	30.19	97.58
0	9,548,101	9,548,101	28,985,105	62,875,539	91,860,644	99.39	32.95	97.92
0	3,609,441	3,609,441	19,500,716	56,302,519	75,803,235	99.59	34.82	98.35
0	6,050,641	6,050,641	25,926,292	47,630,965	73,557,257	99.46	28.95	98.37
0	177,011	177,011	1,057,000	2,445,723	3,502,723	99.92	23.70	99.72
0	543,418	543,418	529,000	2,199,242	2,728,242	99.96	21.70	99.74
0	675,300	675,300	4,480,800	1,164,863	5,645,663	99.29	33.20	99.00
0	175,000	175,000	464,300	739,019	1,203,319	99.94	82.21	99.81
0	256,022	256,022	849,200	682,997	1,532,197	99.91	21.96	99.81
0	21,233,950	21,233,950	45,373,107	160,119,539	205,492,646	99.15	21.82	95.93
26,800	21,723,210	21,750,010	52,346,005	136,218,168	188,564,173	99.05	21.71	96.32
140,700	16,222,688	16,363,388	50,891,837	125,886,585	176,778,422	99.08	23.85	96.65
0	5,081,890	5,081,890	25,915,918	111,840,579	137,756,497	99.51	32.41	97.39
0	7,955,947	7,955,947	43,502,643	88,215,462	131,718,105	99.22	28.57	97.54
0	0	0	0	0	0	100.00	-	100.00
0	0	0	0	0	0	100.00	-	100.00
0	0	0	0	0	0	100.00	-	100.00
0	0	0	0	0	0	100.00	-	100.00
0	0	0	0	0	0	100.00	-	100.00
0	324,474	324,474	2,318,592	3,958,955	6,277,547	99.28	27.12	97.98
0	296,000	296,000	1,990,759	4,089,130	6,079,889	99.40	29.77	98.11
	0	0	0	0	0	100.00	-	100.00
0	275,263	275,263	2,027,957	4,068,638	6,096,595	99.41	27.78	98.18
	0	0	0	0	0	100.00	-	100.00
12,900	225,391	238,291	2,027,636	4,154,669	6,182,305	99.43	27.64	98.22
0	0	0	0	0	0	100.00	-	100.00
12,900	548,075	560,975	2,010,390	4,179,619	6,190,009	99.45	22.24	98.19
	0	0	0	0	0	100.00	-	100.00
0	0	0	0	0	0	100.00	-	100.00
0	0	0	0	0	0	100.00	-	100.00
0	0	0	0	0	0	100.00	-	100.00
0	0	0	0	0	0	100.00	-	100.00
0	0	0	0	0	0	100.00	-	100.00
0	3,825,500	3,825,500	0	0	0	100.00	0.00	93.48
0	0	0	0	0	0	100.00	0.00	100.00
0	0	0	0	0	0	100.00	0.00	100.00
0	0	0	0	0	0	100.00	0.00	100.00
0	0	0	0	0	0	100.00	-	100.00
0	41,265,061	41,265,061	83,832,279	260,623,291	344,455,570	99.32	23.95	96.95
26,800	32,756,645	32,783,445	83,019,415	222,550,689	305,570,104	99.34	25.08	97.37
140,700	26,721,352	26,862,052	86,385,699	193,995,625	280,381,324	99.27	27.25	97.49
12,900	9,091,722	9,104,622	54,334,146	164,365,232	218,699,378	99.54	32.27	98.10
12,900	14,810,685	14,823,585	72,288,525	140,709,043	212,997,568	99.42	28.48	98.19

Ⅲ 市県民税

1 年度別納税義務者数

(1) 市民税(個人)

(単位:人)

区 分		令和元年度	令和2年度	令和3年度	令和4年度	令和5年度	
特別徴収	納税義務者数	41,876	42,322	42,922	43,356	43,857	
	均等割のみ	給与	1,864	1,908	1,943	1,818	1,870
		年金	2,905	2,968	3,183	3,241	3,215
	均等割・所得割合算	給与	30,980	31,214	31,453	31,837	32,244
年金		6,127	6,232	6,343	6,460	6,828	
普通徴収	納税義務者数	9,914	9,810	8,942	8,823	9,178	
	均等割のみ	2,191	2,171	1,711	1,669	1,666	
	均等割・所得割合算	7,723	7,639	7,231	7,154	7,512	
合計	納税義務者数	51,790	52,132	51,864	52,179	53,035	
	均等割のみ	6,960	7,047	6,837	6,728	6,751	
	均等割・所得割合算	44,830	45,085	45,027	45,451	46,284	
特別徴収義務者 (事業所)	給与	5,350	5,414	5,482	5,618	5,628	
	年金	7	7	7	5	5	

※課税状況調査の数値による。

(2) 県民税(個人)

(単位:人)

区 分	令和元年度	令和2年度	令和3年度	令和4年度	令和5年度
均等割のみ	6,960	7,047	6,837	6,728	6,751
均等割・所得割合算	44,815	40,316	40,195	40,700	46,267
合 計	51,399	51,775	47,363	47,428	53,018

※課税状況調査の数値による。

2 年度別調定額(個人)

(単位:千円)

区 分		令和元年度	令和2年度	令和3年度	令和4年度	令和5年度	
特別徴収	所得割	給与	3,593,952	3,588,765	3,479,030	3,600,504	3,704,625
		年金	195,224	198,568	202,606	205,128	204,312
	均等割	給与	114,954	115,924	116,886	117,793	119,399
		年金	24,573	24,829	25,593	26,246	26,204
	計	3,928,703	3,928,086	3,824,115	3,949,671	4,054,540	
普通徴収	所得割	762,115	749,340	779,177	789,846	839,150	
	均等割	41,742	41,711	39,047	38,589	40,021	
	計	803,857	791,051	818,224	828,435	879,171	
合計	課税標準額	81,446,959	81,058,045	80,695,375	83,466,199	86,533,413	
	所得割(A)	4,551,291	4,536,673	4,460,813	4,595,478	4,748,087	
	均等割(B)	181,269	182,464	181,526	182,628	185,624	
	計(A)+(B)	4,732,560	4,719,137	4,642,339	4,778,106	4,933,711	

※課税状況調査の数値による。

3 所得区分による課税状況（個人）

(1) 年度別所得割納税義務者数

区分	令和元年度		令和2年度		令和3年度		令和4年度		令和5年度	
	人員 (人)	構成比 (%)	人員 (人)	構成比 (%)	人員 (人)	構成比 (%)	人員 (人)	構成比 (%)	人員 (人)	構成比 (%)
給与所得者	35,816	79.9	36,125	80.1	35,769	79.5	36,335	80.0	36,993	80.0
営業所得者	1,712	3.8	1,665	3.7	1,717	3.8	1,606	3.5	1,667	3.6
農業所得者	253	0.6	244	0.5	276	0.6	199	0.4	232	0.5
その他所得者	6,677	14.9	6,699	14.9	6,854	15.2	6,866	15.1	6,913	14.9
譲渡所得等の所得者	372	0.8	352	0.8	411	0.9	445	1.0	479	1.0
合計	44,830	100.0	45,085	100.0	45,027	100.0	45,451	100.0	46,284	100.0

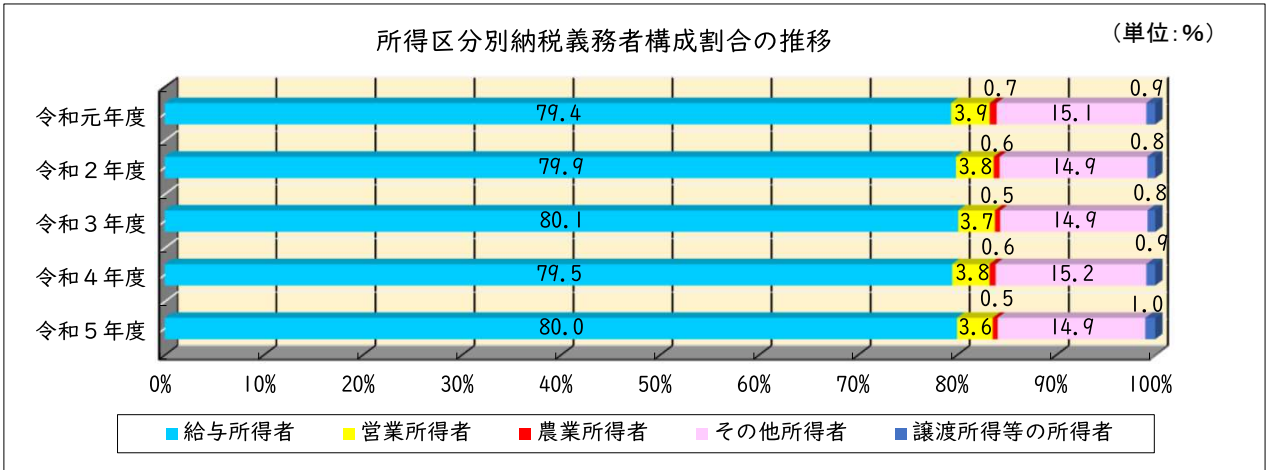

(2) 年度別所得割税額

区分	令和元年度		令和2年度		令和3年度		令和4年度		令和5年度	
	税額 (千円)	構成比 (%)	税額 (千円)	構成比 (%)	税額 (千円)	構成比 (%)	税額 (千円)	構成比 (%)	税額 (千円)	構成比 (%)
給与所得者	3,790,788	85.0	3,853,680	84.7	3,864,673	85.2	3,841,166	83.6	3,984,637	84.0
営業所得者	197,550	4.4	198,081	4.3	205,608	4.5	225,787	4.9	234,340	4.9
農業所得者	37,659	0.8	30,050	0.7	26,540	0.6	21,308	0.5	29,661	0.6
その他所得者	324,473	7.3	321,614	7.1	317,763	7.0	352,007	7.7	328,385	6.9
譲渡所得等の所得者	112,652	2.5	147,866	3.2	122,089	2.7	155,210	3.3	171,064	3.6
合計	4,463,122	100.0	4,551,291	100.0	4,536,673	100.0	4,595,478	100.0	4,748,087	100.0

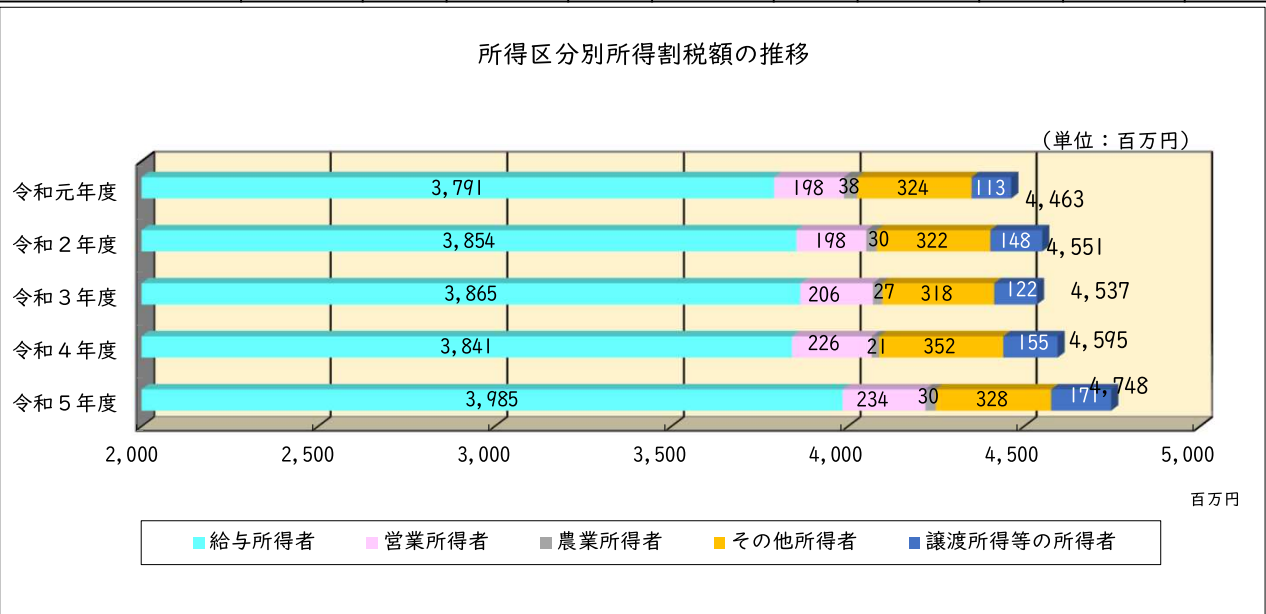

4 年度別給与収入金額の段階別受給者数（個人）

給与収入金額段階	令和元年度		令和2年度		令和3年度		令和4年度		令和5年度		
	区分	受給者数 (人)	給与収入額 (千円)	受給者数 (人)	給与収入額 (千円)	受給者数 (人)	給与収入額 (千円)	受給者数 (人)	給与収入額 (千円)	受給者数 (人)	給与収入額 (千円)
100万円以下の金額		1,974	650,109	1,986	642,712	1,997	657,194	1,885	630,910	1,912	631,608
100万円を超え110万円以下		836	872,269	795	830,566	783	818,891	793	829,740	739	772,197
110万円を超え120万円以下		750	870,732	818	947,515	765	885,053	793	920,212	770	891,871
120万円を超え130万円以下		816	1,021,190	835	1,045,955	807	1,011,115	845	1,059,107	868	1,085,363
130万円を超え140万円以下		458	618,566	543	732,941	469	633,418	457	616,532	526	710,351
140万円を超え150万円以下		549	795,647	549	796,409	462	669,988	461	669,536	489	709,563
150万円を超え200万円以下		3,040	5,357,768	3,027	5,345,413	3,114	5,506,487	2,925	5,180,724	2,909	5,151,193
200万円を超え300万円以下		7,203	17,983,399	7,175	17,903,189	7,356	18,352,198	7,452	18,612,524	7,408	18,538,911
300万円を超え500万円以下		12,238	48,131,013	12,406	48,790,678	12,531	49,239,382	12,579	49,491,951	12,870	50,721,998
500万円を超え700万円以下		6,330	37,262,582	6,420	37,781,990	6,293	36,930,731	6,594	38,758,168	6,858	40,340,696
700万円を超え1,000万円以下		3,540	28,499,619	3,572	28,729,355	3,388	27,176,896	3,612	29,014,898	3,692	29,711,222
1,000万円を超え2,000万円以下		841	10,554,033	808	10,179,165	772	9,910,034	831	10,558,576	946	12,019,325
2,000万円を超える金額		139	4,366,382	146	4,611,363	130	3,912,922	129	3,947,436	130	4,125,832
合 計		38,323	153,748,149	38,714	156,983,309	39,080	158,337,251	39,356	160,290,314	40,117	165,410,130

令和5年度給与収入段階別受給者数の推移

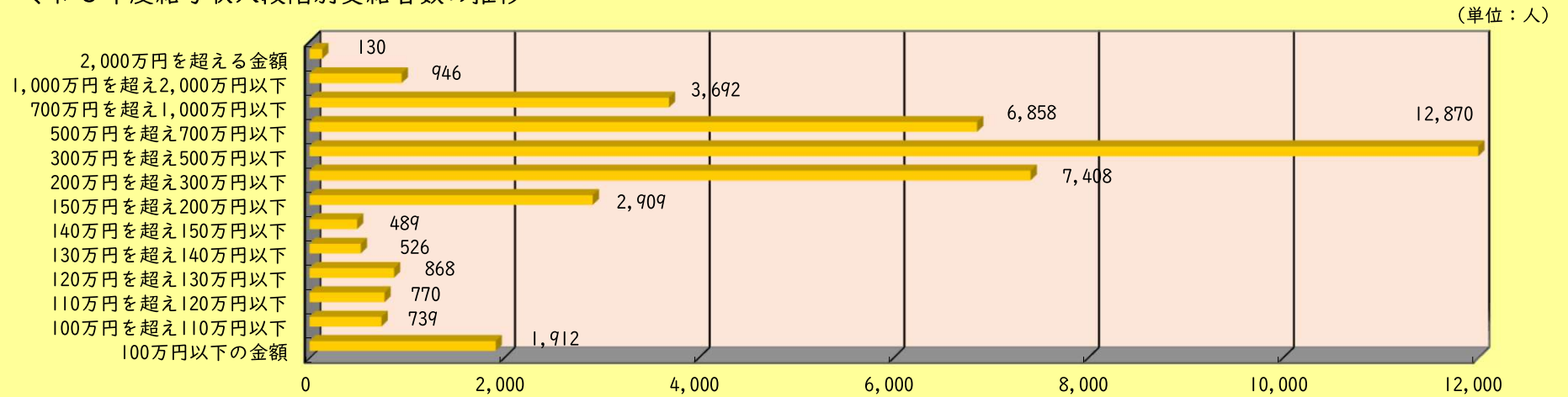

5 令和5年度公的年金等収入金額の段階別受給者数（個人）

公的年金 収入段階	区 分	65歳未満		65歳以上	
		受給者数 (人)	公的年金収入額 (千円)	受給者数 (人)	公的年金収入額 (千円)
60万円以下の金額		801	196,977	1,584	1,173,808
60万円を超え70万円以下		103	66,969		
70万円を超え90万円以下		159	127,055		
90万円を超え110万円以下		98	97,398		
110万円を超え130万円以下		84	100,201	889	1,149,337
130万円を超え150万円以下		52	72,825		
150万円を超え200万円以下		95	160,143	2,205	3,944,955
200万円を超え250万円以下		32	71,743	2,464	5,560,554
250万円を超え300万円以下		13	35,301	1,822	4,936,176
300万円を超え500万円以下		21	76,783	887	3,109,207
500万円を超える金額		2	12,599	51	283,410
合 計		1,460	1,017,994	9,902	20,157,447

※65歳以上で90万円を超え110万円以下の欄の数値は、110万円以下の数値と読み替える。

※65歳以上で130万円を超え150万円以下の欄の数値は、110万円を超え150万円以下の数値と読み替える。

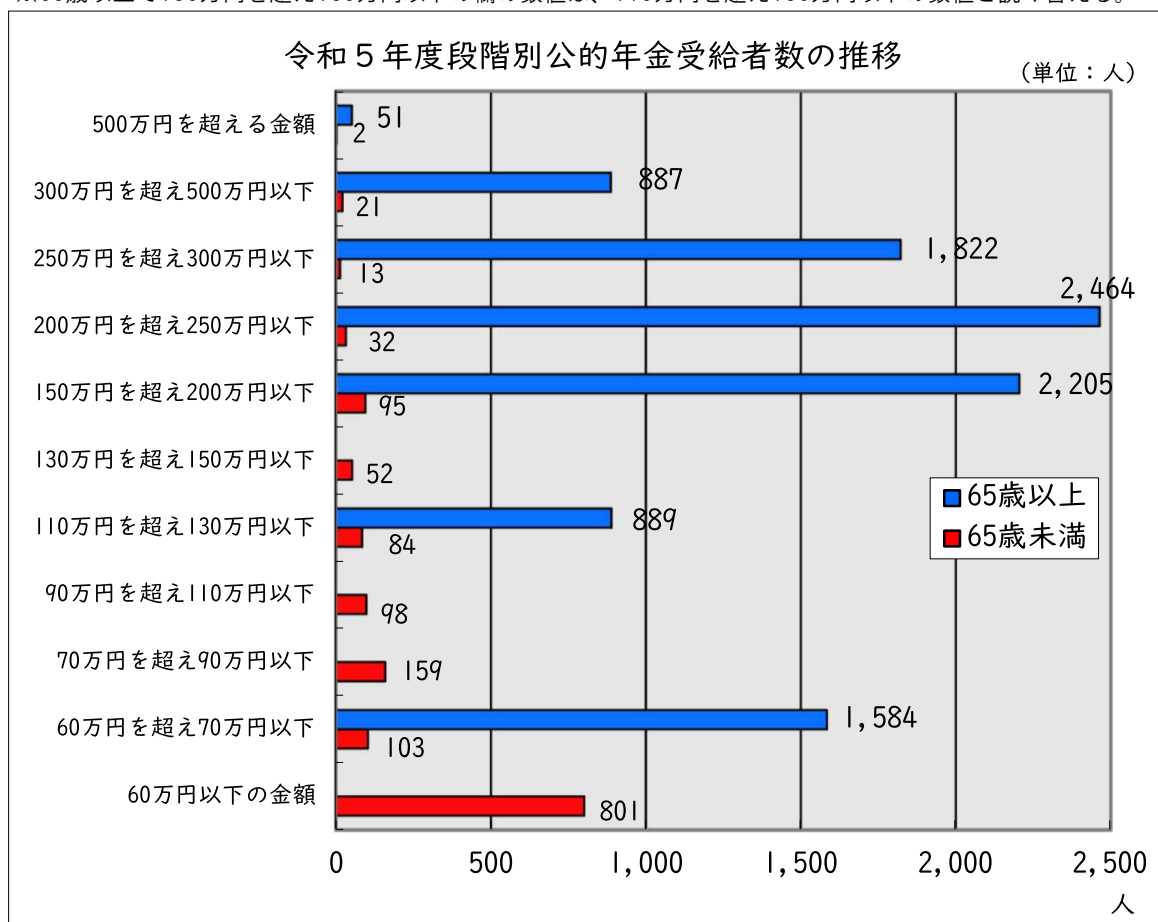

6 法人市民税の課税状況

(1) 年度別均等割納税義務者数の推移

単位：法人数=社、構成比=%

区分			令和元年度		令和2年度		令和3年度		令和4年度		令和5年度	
			法人数	構成比	法人数	構成比	法人数	構成比	法人数	構成比	法人数	構成比
1号	1千万円以下 50人以下	50,000	1,575	70.91	1,599	71.70	1,609	71.93	1,802	73.13	1,637	72.18
2号	1千万円以下 50人超	120,000	23	1.04	20	0.90	21	0.94	21	0.85	21	0.93
3号	1千万円超1億円以下 50人以下	130,000	368	16.57	361	16.19	359	16.05	387	15.7	367	16.18
4号	1千万円超1億円以下 50人超	150,000	26	1.17	24	1.08	25	1.12	26	1.06	26	1.14
5号	1億円超10億円以下 50人以下	160,000	89	4.01	85	3.81	87	3.89	86	3.5	83	3.66
6号	1億円超10億円以下 50人超	400,000	14	0.63	15	0.67	16	0.71	15	0.61	16	0.7
7号	10億円超 50人以下	410,000	100	4.50	99	4.44	93	4.16	100	4.06	92	4.05
8号	10億円超50億円以下 50人超	1,750,000	12	0.54	12	0.54	12	0.53	11	0.45	10	0.44
9号	50億円超 50人超	3,000,000	14	0.63	15	0.67	15	0.67	16	0.65	16	0.71
合 計			2,221	100	2,230	100	2,237	100	2,464	100	2,268	100
前 年 比(%)			101.32		100.41		100.31		110.15		92.05	

備考：区分は地方税法第312条で定める区分
各年度3月31日現在の数値（未決算および閉鎖法人を除く）

(2) 年度別調定額の推移（決算分）

単位：千円

区 分		平成30年度	令和元年度	令和2年度	令和3年度	令和4年度
現年度分	税 割 額	1,040,014	964,834	377,777	479,715	666,085
	均等割額	248,101	255,752	248,899	250,095	261,229
	計	1,288,115	1,220,586	626,676	729,810	927,314
過年度分	税 割 額	5,363	13,736	4,049	4,116	2,351
	均等割額	1,164	1,026	927	1,334	1,208
	計	6,527	14,762	4,976	5,450	3,559
合 計	税 割 額	1,045,377	978,570	381,826	483,831	668,436
	均等割額	249,265	256,778	249,826	251,429	262,437
	計	1,294,642	1,235,348	631,652	735,260	930,873
前年比(%)		101.37	95.42	51.13	116.40	126.60

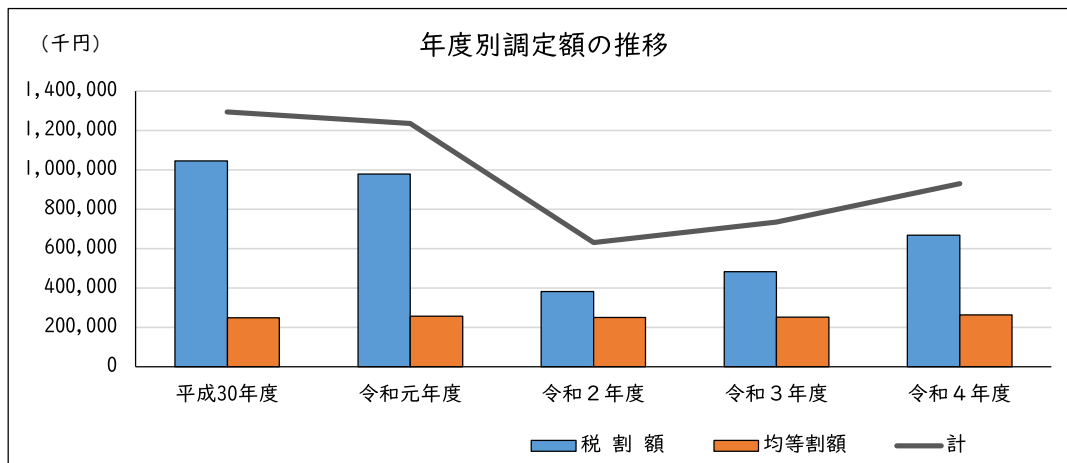

(3) 年度別業種別法人数及び法人税割額

(上段：法人数=社、税割額=千円)
下段：構成比=%)

業種	平成30年度		令和元年度		令和2年度		令和3年度		令和4年度	
	法人数	税割額	法人数	税割額	法人数	税割額	法人数	税割額	法人数	税割額
農業	53	1,593	52	2,077	52	1,601	56	3,348	56	356
	2.40%	0.15%	2.34%	0.21%	2.33%	0.42%	2.47%	0.86%	2.47%	0.09%
林業	12	2	13	46	14	100	13	386	12	47
	0.54%	0.00%	0.59%	0.00%	0.63%	1520.00%	0.57%	0.10%	0.53%	0.01%
漁業	10	1,269	10	1,232	10	975	10	434	10	238
	0.45%	0.12%	0.45%	0.13%	0.45%	0.26%	0.44%	0.11%	0.44%	0.06%
鉱業	9	1,567	9	1,523	9	763	8	644	7	1,018
	0.41%	0.15%	0.41%	0.16%	0.40%	0.20%	0.35%	0.17%	0.31%	0.26%
建設業	377	22,562	383	36,087	386	30,676	378	35,330	382	11,113
	17.05%	2.16%	17.25%	3.69%	17.31%	8.03%	16.67%	9.12%	16.84%	2.87%
製造業	364	809,440	363	742,796	355	195,341	342	262,124	340	275,192
	16.46%	77.43%	16.34%	75.91%	15.92%	51.16%	15.08%	67.66%	14.99%	71.03%
電気・ガス・水道業	17	10,712	20	4,008	20	3,842	22	11,474	21	637
	0.77%	1.03%	0.90%	0.41%	0.90%	1.01%	0.97%	2.96%	0.93%	0.16%
情報通信業	34	2,456	36	4,363	41	2,280	45	2,402	44	1,444
	1.54%	0.24%	1.62%	0.45%	1.84%	0.60%	1.98%	0.62%	1.94%	0.37%
運輸業	63	15,070	64	14,781	66	9,315	69	10,858	69	6,505
	2.85%	1.44%	2.88%	1.51%	2.96%	2.44%	3.04%	2.80%	3.04%	1.68%
卸売・小売業	485	86,774	479	87,327	478	79,002	473	83,898	475	45,616
	21.93%	8.30%	21.57%	8.92%	21.43%	20.69%	20.86%	21.66%	20.94%	11.77%
金融・保険業	23	36,667	24	21,492	24	20,847	25	29,540	27	12,570
	1.04%	3.51%	1.08%	2.19%	1.08%	5.46%	1.10%	7.62%	1.19%	3.24%
不動産業	117	9,325	118	6,155	123	4,725	129	3,941	127	3,767
	5.29%	0.89%	5.31%	0.63%	5.52%	1.24%	5.69%	1.02%	5.60%	0.97%
飲食店・宿泊業	118	13,320	118	9,610	118	3,821	114	1,660	121	1,371
	5.34%	1.27%	5.31%	0.98%	5.29%	1.00%	5.03%	0.43%	5.34%	0.35%
医療・福祉	128	8,058	130	8,395	135	6,577	146	7,914	155	6,649
	5.79%	0.77%	5.85%	0.86%	6.05%	1.72%	6.44%	2.04%	6.83%	1.72%
サービス業その他	401	26,562	402	38,678	399	21,961	407	29,878	422	20,903
	18.14%	2.54%	18.10%	3.95%	17.89%	5.75%	17.95%	7.71%	18.61%	5.40%
合計	2,307	806,917	2,192	825,160	2,211	1,045,377	2,221	978,570	2,268	387,426
	100%	100%	100%	100%	100%	100%	100%	100%	100%	100%

(社) 令和4年度業種別法人の構成状況

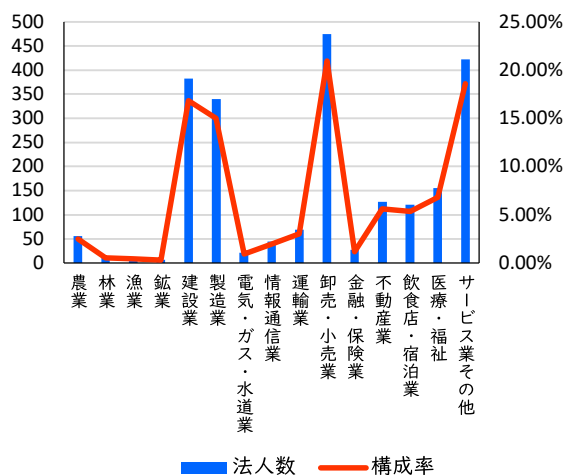

令和4年度業種別法人税割額の構成

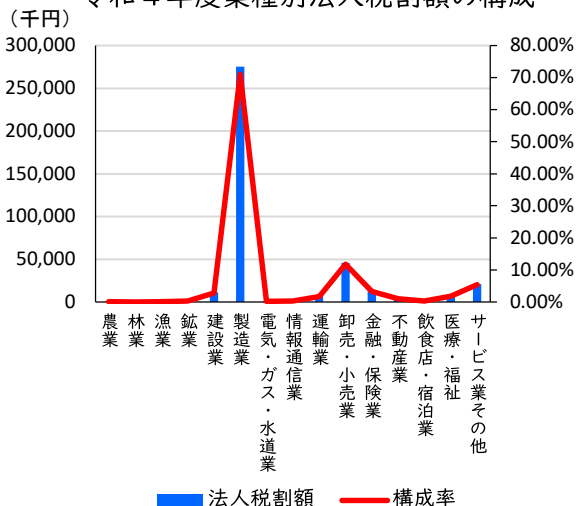

IV 固定資産税

1 固定資産税の区別調定額

(1) 純固定資産税

(単位：千円)

区 分		令和元年度	令和2年度	令和3年度	令和4年度	令和5年度
課 税 標 準 額	土 地	124,994,106	125,266,559	124,932,884	125,707,975	126,051,964
	家 屋	187,944,385	195,563,757	185,187,217	195,490,102	204,794,551
	償却資産	85,679,368	87,143,459	79,569,227	84,195,091	90,298,772
	計	398,617,859	407,973,775	389,689,328	405,393,168	421,145,287
税 額	土 地	1,747,361	1,746,912	1,744,962	1,776,644	1,748,282
	家 屋	2,543,389	2,618,243	2,441,138	2,577,030	2,723,923
	償却資産	1,199,511	1,215,377	1,111,240	1,181,182	1,254,984
	計	5,490,261	5,580,532	5,297,340	5,534,856	5,727,189
納税義務者数		45,564人	45,636人	45,353人	45,606人	45,790人

1 各年度とも概要調書作成時点の数値です。

2 滞納繰越分は含まれていません。

(2) 国有資産等所在市町村交付金

(単位：千円)

区 分	令和元年度	令和2年度	令和3年度	令和4年度	令和5年度
課税標準額	1,796,179	1,953,834	2,004,714	2,118,663	2,220,438
税 額	25,146	27,353	28,067	29,661	31,086

(3) 固定資産税合計

(単位：千円)

区 分	令和元年度	令和2年度	令和3年度	令和4年度	令和5年度
課税標準額	387,592,878	409,927,609	391,694,042	407,511,831	423,365,725
税 額	5,515,407	5,607,885	5,325,407	5,564,517	5,758,275

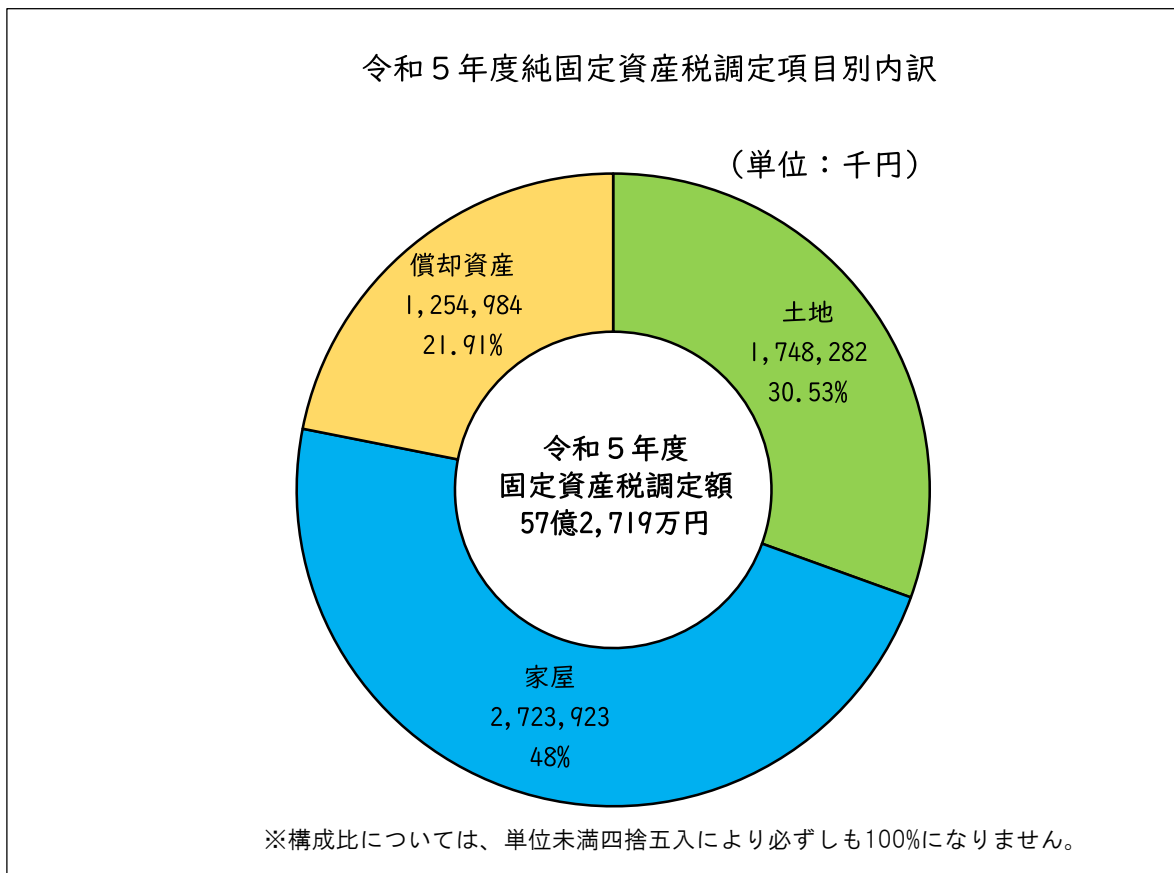
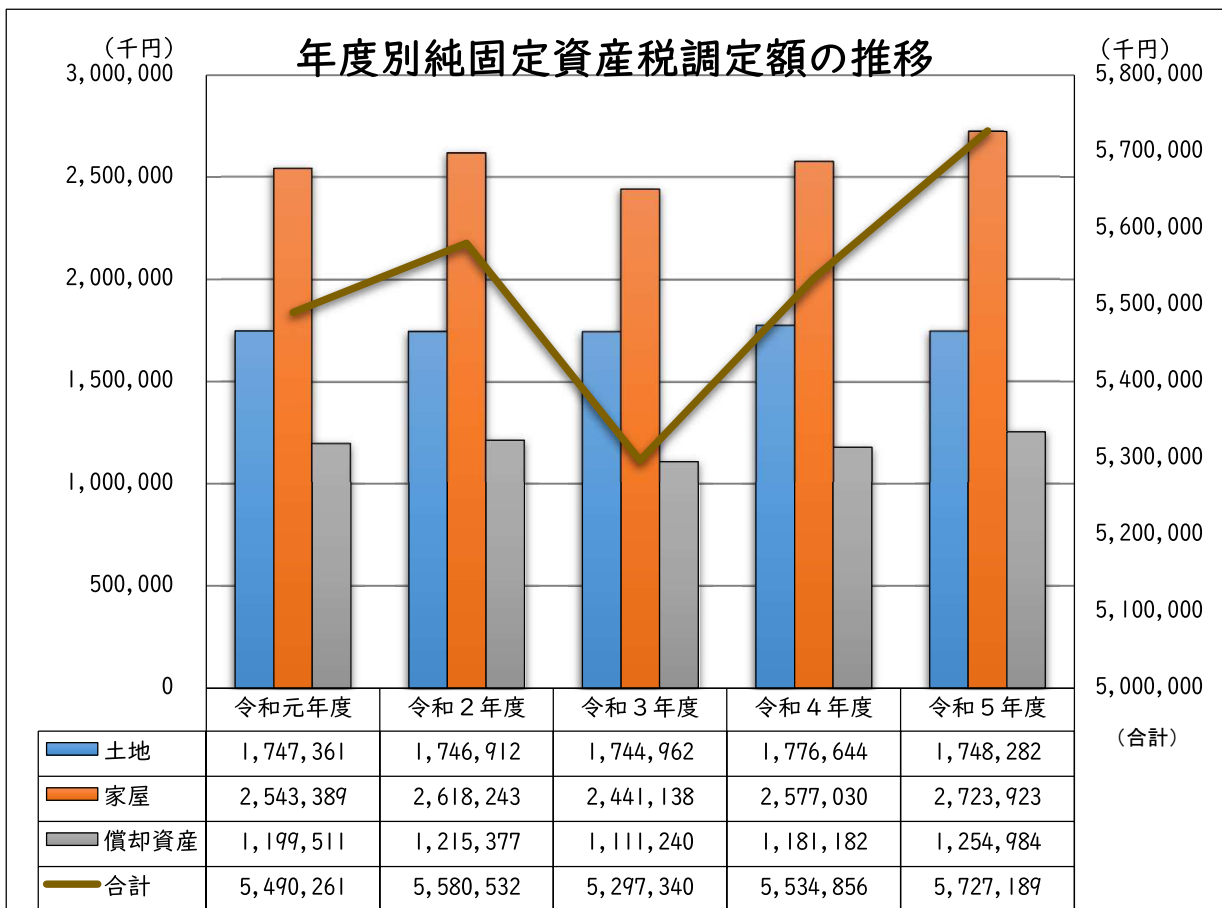

2 土地の概要

納税義務者数 36,005人

区分	年度	田	畑	宅地	鉱泉地	池沼	山林	牧場	原野	雑種地	合計
地積 (千㎡)	元	54,215	16,317	24,829	0.04	103	24,979		7,087	5,317	132,847
	2	54,125	16,298	24,954	0.04	103	24,999		7,075	5,310	132,864
	3	53,977	16,269	25,051	0.04	103	25,026		7,034	5,315	132,775
	4	53,829	16,189	25,214	0.04	103	25,092		6,981	5,369	132,777
	5	53,765	16,116	25,417	0.06	102	25,123	1	6,943	5,284	132,752
評価額 (千円)	元	7,829,399	951,516	283,973,040	6,884	12,561	431,609		104,300	16,621,893	309,931,202
	2	7,690,679	914,393	285,265,047	6,884	12,539	431,871		104,071	16,562,797	310,988,281
	3	7,586,364	921,229	286,311,251	6,884	12,550	432,424		103,488	16,580,372	311,954,562
	4	7,614,749	898,129	287,809,654	6,884	12,550	433,667		102,651	16,922,475	313,800,759
	5	7,566,344	883,533	289,774,055	6,884	12,547	434,174	70	102,073	16,330,034	315,109,714
課税標準額 (千円)	元	7,634,505	855,472	104,492,541	6,884	12,554	430,597		104,238	11,457,315	124,994,106
	2	7,539,774	829,651	104,922,669	6,884	12,534	431,670		104,030	11,419,347	125,266,559
	3	7,460,808	830,625	104,707,280	6,884	12,545	432,240		103,453	11,379,049	124,932,884
	4	7,473,009	813,799	105,279,539	6,884	12,546	433,657		102,632	11,585,909	125,707,975
	5	7,437,611	802,802	106,042,197	6,880	12,543	434,165	70	102,063	11,213,633	126,051,964
筆数 (筆)	元	43,676	21,254	109,274	5	174	12,723		10,350	13,666	211,122
	2	43,568	21,218	110,208	5	173	12,746		10,307	13,710	211,935
	3	43,429	21,181	111,002	5	174	12,839		10,228	13,785	212,643
	4	42,834	21,087	111,926	5	174	12,943		10,151	13,837	212,957
	5	42,751	20,973	112,940	12	173	12,989	1	10,079	13,803	213,721
提示平均価額 (円/㎡)	元	134	39	11,588			17				
	2	134	39	11,588			17				
	3	134	39	11,592			17				
	4	134	39	11,592			17				
	5	134	39	11,592			17				
平均価格 ()内は 最高価格 (円/㎡)	元	134 (156)	39 (70)	11,416 (38,074)	172,100 (300,030)	119 (152)	17 (27)		15 (24)	3,058 (24,454)	
	2	134 (156)	39 (70)	11,411 (38,074)	172,100 (300,030)	119 (152)	17 (27)		15 (24)	3,053 (24,454)	
	3	134 (156)	39 (70)	11,409 (38,073)	172,100 (300,030)	119 (152)	17 (27)		15 (24)	3,055 (24,412)	
	4	134 (156)	39 (70)	11,394 (38,073)	172,100 (300,030)	119 (152)	17 (27)		15 (24)	3,076 (24,412)	
	5	134 (156)	39 (70)	11,381 (38,073)	122,929 (300,030)	119 (152)	17 (27)	70 (70)	15 (24)	3,027 (24,412)	

- (備考) 1 この数値は法定免点以上のものです。(平均価格を除く)
 2 田、畑、山林の平均価格は、一般田、一般畑、一般山林の数値です。
 3 各年度とも概要調書の数値です。

3 家屋の概要

納税義務者数

36,552 人

区分	年度	棟数	床面積	決定価格	単位当たり価格
		(棟)	(千㎡)	(千円)	(円/㎡)
総数	元	70,310	8,368	188,199,333	22,492
	2	70,338	8,429	195,723,552	23,219
	3	70,158	8,327	185,345,044	22,257
	4	70,649	8,517	195,490,102	22,953
	5	70,668	8,591	204,794,551	23,837
木造	元	50,144	5,225	93,895,538	17,972
	2	50,194	5,247	96,910,933	18,469
	3	50,160	5,247	93,776,665	17,872
	4	50,416	5,306	97,814,562	18,436
	5	50,482	5,333	101,262,360	18,987
非木造	元	20,166	3,143	94,303,795	30,006
	2	20,144	3,182	98,812,619	31,053
	3	19,998	3,080	91,568,379	29,727
	4	20,233	3,211	97,675,540	30,416
	5	20,186	3,258	103,532,191	31,774

(備考) 1 この数値は法定免税点以上のものです。

2 各年度とも概要調書の数値です。

4 年度別新增分家屋

区分		令和元年度	令和2年度	令和3年度	令和4年度	令和5年度	
木造家屋	専用住宅	棟数(棟)	406	409	414	463	462
		床面積(㎡)	44,721	45,605	45,338	50,782	50,647
		決定価格(千円)	2,773,191	2,827,442	3,013,894	3,406,762	3,395,527
	その他	棟数(棟)	66	59	69	45	61
		床面積(㎡)	7,452	7,375	8,140	6,314	5,158
		決定価格(千円)	399,359	403,240	439,346	344,414	279,085
木造以外の家屋	棟数(棟)	113	142	118	131	141	
	床面積(㎡)	14,269	45,548	14,556	38,452	69,934	
	決定価格(千円)	1,229,118	4,250,559	1,214,240	2,588,708	6,286,982	
合計	棟数(棟)	585	610	601	639	664	
	床面積(㎡)	66,442	98,528	68,034	95,548	125,739	
	決定価格(千円)	4,401,668	7,481,241	4,667,480	6,339,884	9,961,594	

(備考) 各年度とも概要調書の数値です。

5 年度別減少家屋

区分		令和元年度	令和2年度	令和3年度	令和4年度	令和5年度	
木造家屋	専用住宅	棟数(棟)	177	210	213	202	198
		床面積(㎡)	20,044	24,887	24,428	22,737	22,710
		決定価格(千円)	182,007	215,054	234,848	216,657	230,922
	その他	棟数(棟)	211	223	243	201	200
		床面積(㎡)	12,369	10,295	10,991	10,330	9,190
		決定価格(千円)	60,809	43,431	46,702	46,235	49,189
木造以外の家屋	棟数(棟)	174	181	170	164	155	
	床面積(㎡)	19,800	13,404	17,661	17,544	24,578	
	決定価格(千円)	337,838	132,111	288,294	362,374	489,259	
合計	棟数(棟)	562	614	626	567	553	
	床面積(㎡)	52,213	48,586	53,080	50,611	56,478	
	決定価格(千円)	580,654	390,596	569,844	625,266	769,370	

(備考) 各年度とも概要調書の数値です。

6 償却資産の概要

納税義務者数 個人 490 人
法人 1,054 人

区分	年度	決定価格 (千円)	課税標準額 (千円)	課税標準額の内訳	
				課税標準の特例の適用を受けるもの (ア) 80	(ア)以外のもの (千円)
総数	元	86,548,511	85,679,475	667,470	63,537,087
	2	88,331,400	87,143,459	494,343	65,768,455
	3	81,236,659	79,569,227	953,091	57,929,801
	4	85,005,965	84,195,091	153,854	62,713,877
	5	90,933,382	90,298,772	120,632	68,634,024
構築物	元	10,857,562	10,779,599	90,366	10,689,233
	2	11,535,706	11,471,826	63,077	11,408,749
	3	10,542,492	10,364,551	177,143	10,187,408
	4	11,455,421	11,367,515	76,993	11,290,522
	5	12,659,445	12,577,644	72,178	12,505,466
機械及び装置	元	43,132,726	42,405,825	522,624	41,883,201
	2	44,824,265	43,745,703	400,587	43,345,116
	3	39,845,398	38,620,079	526,148	38,093,931
	4	41,623,903	40,914,914	76,861	40,838,053
	5	45,240,590	44,701,449	48,454	44,652,995
船舶	元				
	2	53	53		53
	3	40	40		40
	4	40	40		40
	5	40	40		40
車両及び運搬具	元	280,226	280,226		280,226
	2	338,691	338,691		338,691
	3	339,257	337,250	2,008	335,242
	4	353,828	353,828		353,828
	5	350,360	350,360	0	350,360
工具器具及び備品	元	10,792,443	10,738,907	54,480	10,684,427
	2	10,743,459	10,706,525	30,679	10,675,846
	3	9,816,323	9,560,972	247,792	9,313,180
	4	10,237,339	10,231,434		10,231,434
	5	11,132,647	11,125,163		11,125,163
法第389条関係 (大臣配分)	元	21,179,901	21,169,265		
	2	20,571,257	20,562,692		
	3	20,405,840	20,399,026		
	4	20,537,950	20,529,876		
	5	20,552,670	20,546,486		
法第389条関係 (知事配分)	元	305,546	305,546		
	2	317,969	317,969		
	3	287,309	287,309		
	4	797,484	797,484		
	5	997,630	997,630		
前年対比		106.97 %	107.25 %		

(備考) 1 この数値は法定免税点以上のものです。
2 各年度とも概要調書の数値です。

V 諸 税

1 軽自動車税

(1) 年度別調定額

(単位：千円)

区 分	令和元年度	令和2年度	令和3年度	令和4年度	令和5年度
調 定 額	331,919	343,404	355,556	367,268	378,593
前 年 比	3.50%	3.46%	3.46%	3.29%	3.08%

※課税状況調査(7月1日現在の現年度課税分)の数値による。

※調定額の令和元年度以降は種別割額。

(2) 年度・車種別課税台数及び調定額の推移

(単位：台・千円)

区 分		令和元年度		令和2年度		令和3年度		令和4年度		令和5年度			
		台数	調定額	台数	調定額	台数	調定額	台数	調定額	台数	調定額		
原 動 機 付 自 転 車	50cc以下(電気動力も含む)	3,094	6,188	2,955	5,910	2,804	5,608	2,682	5,364	2,591	5,182		
	50cc超 90cc以下	382	764	374	748	376	752	379	758	383	766		
	90cc超 125cc以下	530	1,272	558	1,339	610	1,464	665	1,596	718	1,723		
	ミ ニ カ ー	66	244	66	244	65	241	70	259	70	259		
軽自動車及び 小型特殊自動車	二輪車(125cc超250cc以下)	1,376	4,954	1,416	5,098	1,468	5,285	1,503	5,415	1,557	5,605		
	三 輪 車												
	三 輪 車 (新 税 率)												
	三 輪 車 (重 課 税 率)	4	18	4	18	3	14	3	14	3	14		
	三輪車(75%軽課税率)												
	三輪車(50%軽課税率)												
	三輪車(25%軽課税率)												
	四 輪 車	旧税率	乗用 営業用										
			自家用	14,444	103,997	12,758	91,858	11,320	81,504	9,839	70,841	8,361	60,199
			貨物用 営業用	95	285	75	225	60	180	43	129	32	96
			自家用	4,476	17,904	3,869	15,476	3,370	13,480	2,949	11,796	2,358	9,432
		新税率	乗用 営業用					1	7	2	14	1	7
			自家用	5,139	55,501	6,819	73,645	8,518	91,994	10,559	114,037	11,951	12,971
			貨物用 営業用	58	220	77	293	85	323	95	361	112	426
			自家用	1,838	9,190	2,310	11,550	2,798	13,990	3,261	16,305	3,717	18,585
		重課税率	乗用 営業用									1	8
			自家用	5,517	71,169	5,927	76,458	6,287	81,102	6,599	85,127	7,021	90,571
貨物用 営業用			50	225	51	230	49	221	51	230	63	284	
自家用			5,217	31,302	5,291	31,746	5,369	32,214	5,429	32,574	5,581	33,486	
75%軽課税率	乗用 営業用												
	自家用	1	3							55	149		
貨物用	営業用												
	自家用			1	1					3	4		
50%軽課税率	乗用 営業用												
	自家用	191	1,031	156	842	89	481						
	貨物用 営業用												
	自家用												
25%軽課税率	乗用 営業用												
	自家用	733	5,937	713	5,775	563	4,560						
	貨物用 営業用	8	23	2	6	1	3						
	自家用	36	137	27	103	23	87						
雪 上 用													
農 耕 用	4,321	10,370	4,275	10,260	4,229	10,150	4,197	10,073	4,138	9,931			
小型特殊(電気動力含む)	293	1,729	311	1,835	321	1,894	328	1,935	333	1,965			
二輪小型(250ccを超える)	1,576	9,456	1,624	9,744	1,667	10,002	1,740	10,440	1,805	10,830			
合 計 台 数	49,445	331,919	49,659	343,404	50,076	355,556	50,394	367,268	50,854	262,493			
前 年 比	0.49%	3.50%	0.43%	3.46%	0.84%	3.54%	0.64%	3.29%	0.91%	3.08%			
非課税・課税保留・減免(台)	813		818		824		844		844				

備考：課税状況調査(7月1日現在の現年度課税分)の数値による。

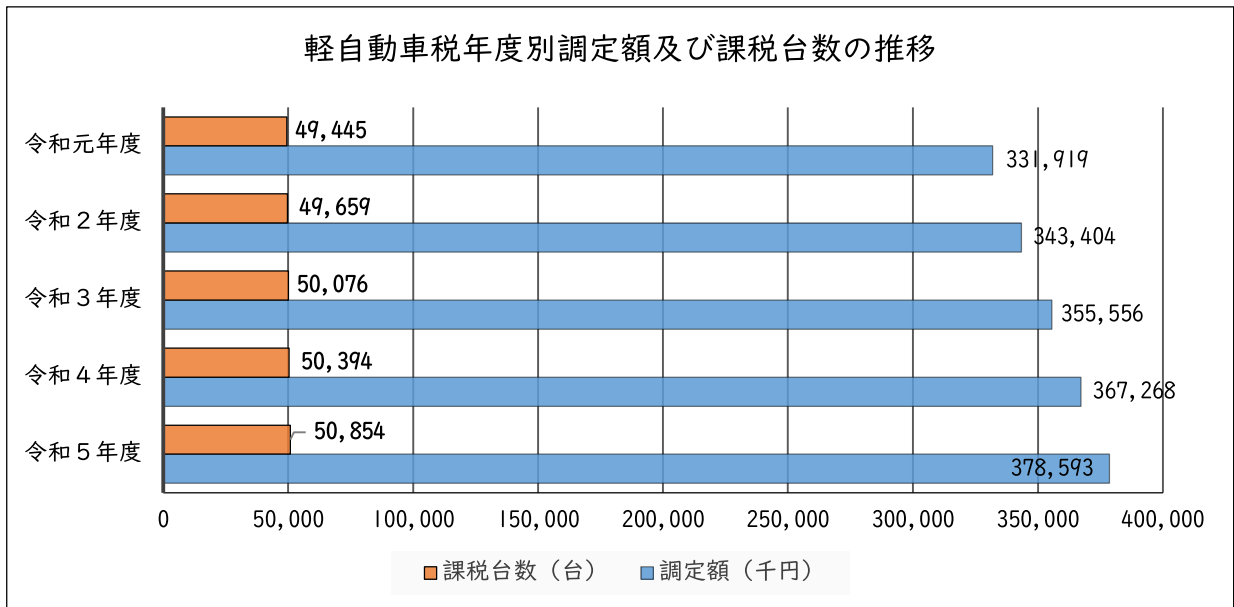

(3) 年度別非課税・減免台数の状況

(単位：台)

区 分	令和元年度	令和2年度	令和3年度	令和4年度	令和5年度
非 課 税 台 数	253	251	246	243	242
減 免 台 数	560	567	578	601	602
前年比 (減免台数)	101.63	101.25	101.94	103.98	100.17

※課税状況調査の数値による。

2 市たばこ税

区 分	平成30年度	令和元年度	令和2年度	令和3年度	令和4年度
売 渡 本 数 (千本)	105,445	102,105	91,558	90,838	92,721
調 定 額 (千円)	569,425	578,746	537,632	571,019	607,511

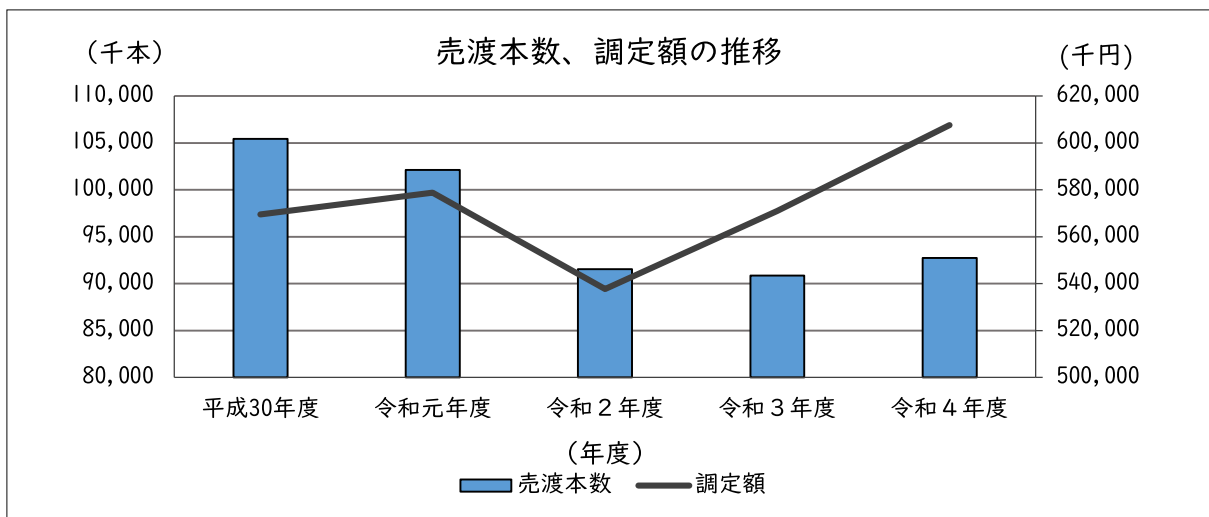

【たばこ税の見直し】

※たばこ税率の見直し＝

1本当たりの税率を3円引上げ、平成30年10月1日から3回に分けて段階的に実施。

※加熱式たばこの課税方式の見直し＝

課税区分に「加熱式たばこ」の区分を新設し、平成30年10月1日から5回に分けて段階的に実施。

3 入湯税

特別徴収義務者（施設）

51 施設

区 分	平成30年度	令和元年度	令和2年度	令和3年度	令和4年度
宿泊課税者（人）	188,969	232,313	123,195	138,184	216,194
日帰課税者（人）	529,673	599,734	393,631	417,691	447,790
調定額（千円）	54,829	64,834	38,161	41,612	54,819

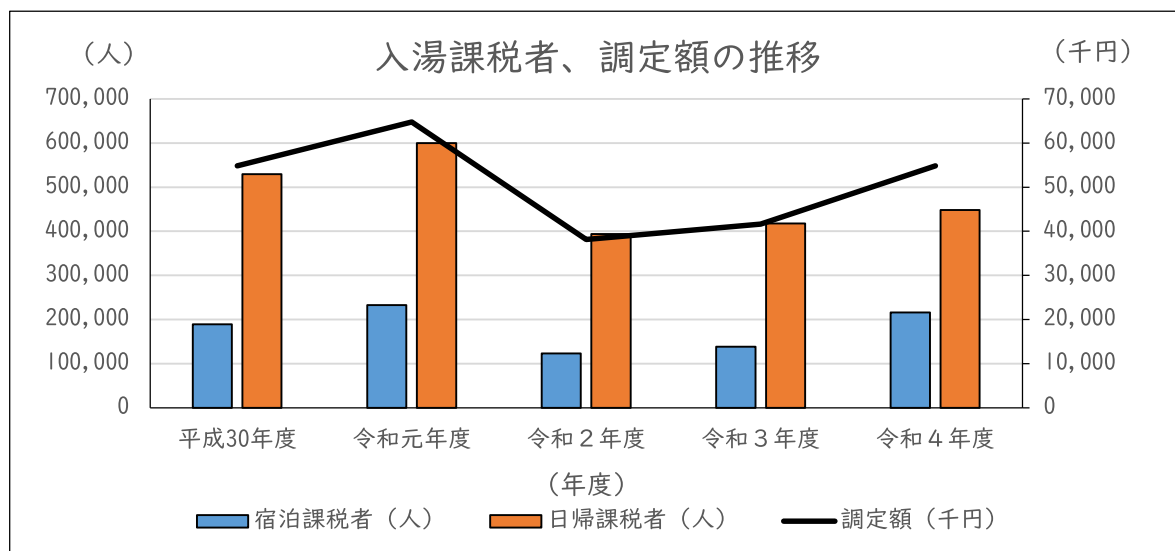

■入湯税の用途について

（単位：千円）

	平成30年度	令和元年度	令和2年度	令和3年度	令和4年度
環境衛生施設の整備	6,660	7,584	857	6,913	
鉱泉源の保護管理施設				46	
消防施設等の整備	13,298	16,261	11,117	14,813	19,069
観光施設の整備	616	206	215	2,817	5,074
観光振興 (観光施設の整備除く)	34,255	40,783	25,972	17,023	30,675
合 計	54,829	64,834	38,161	41,612	54,818

※年度内の収入額のため、調定額(現年分)との相違があります。

4 鉱産税

※該当がありません。

5 特別土地保有税

※平成15年度から課税を停止しています。（安曇野市税条例 附則第14条の2）

VI 収納関係

1 口座振替の状況

(単位：人、%)

税目	年度	平成30年度			令和元年度			令和2年度			令和3年度			令和4年度		
		納税義務者数	口座振替利用者	利用率	納税義務者数	口座振替利用者	利用率	納税義務者数	口座振替利用者	利用率	納税義務者数	口座振替利用者	利用率	納税義務者数	口座振替利用者	利用率
個人市民税(普徴)		16,744	7,764	46.37	16,564	7,753	46.81	16,471	7,796	47.33	16,066	7,632	47.50	16,072	7,450	46.35
固定資産税		45,516	31,720	69.69	46,660	31,665	67.86	45,708	31,827	69.63	45,448	31,393	69.07	45,713	31,583	69.09
軽自動車税		33,782	10,908	32.29	33,941	10,655	31.39	34,091	10,282	30.16	34,318	10,004	29.15	34,369	9,803	28.50
合計		96,042	50,392	52.47	97,165	50,073	51.53	96,270	49,905	51.84	95,832	49,029	51.16	96,181	48,836	50.78

2 不納欠損

(単位：件、円)

税目	年度	平成30年度		令和元年度		令和2年度		令和3年度		令和4年度	
		件数	金額	件数	金額	件数	金額	件数	金額	件数	金額
個人市民税		411	15,704,126	382	10,194,017	441	9,548,101	197	3,609,441	361	6,050,641
法人市民税		2	177,011	13	543,418	11	675,300	4	175,000	6	256,022
固定資産税		295	21,233,950	706	21,750,010	639	16,363,388	424	5,081,890	474	7,955,947
軽自動車税		73	324,474	77	296,000	68	275,263	39	238,291	85	560,975
入湯税		136	3,825,500								
合計		917	41,265,061	1,178	32,783,445	1,159	26,862,052	664	9,104,622	926	14,823,585

3 督促状発送状況

(単位：件、円)

税目	年度	平成30年度		令和元年度		令和2年度		令和3年度		令和4年度	
		件数	税額	件数	税額	件数	税額	件数	税額	件数	税額
個人市民税(普徴)		7,256	196,516,996	7,139	184,518,850	6,184	167,095,024	5,652	143,590,199	5,856	162,475,800
個人市民税(特徴)		1,545	38,657,200	1,784	40,802,000	1,503	33,081,300	1,543	34,348,891	1,771	35,221,900
法人市民税		151	8,267,200	99	5,525,500	74	5,501,200	77	4,099,700	73	5,782,700
固定資産税		11,844	231,717,445	12,219	242,926,515	10,904	210,521,405	10,583	185,859,951	10,523	204,329,709
軽自動車税		3,931	29,134,900	4,159	31,119,356	2,960	22,321,500	3,318	2,682,560	2,971	23,504,400
合計		24,727	504,293,741	25,400	504,892,221	21,625	438,520,429	21,173	370,581,301	21,194	431,314,509

4 滞納整理依頼状況

長野県地方税滞納整理機構への徴収移管(国保税含む)

区分 年度	移管件数 (件)	徴収移管額 (円)	滞納整理機構徴収額 (円)
平成30年度	49	63,262,791	19,118,225
令和元年度	50	67,074,556	24,525,566
令和2年度	50	69,820,809	29,068,550
令和3年度	45	54,374,731	21,200,968
令和4年度	44	61,695,819	18,859,872

コールセンターによる電話催告
(国保税含む)

区分 年度	納付約束件数 (件)
平成30年度	3,258
令和元年度	3,194
令和2年度	2,837
令和3年度	2,876
令和4年度	3,174

5 財産差押等の状況

(1) 財産差押の内訳

(単位：千円)

区分 年度	動産	債権	不動産	電話加入権	その他	合計
平成30年度	1,746	21,601	74,696	0	0	98,043
令和元年度	2,530	23,942	67,789	0	1,978	96,239
令和2年度	1,791	25,471	56,813	0	1,741	85,816
令和3年度	1,929	37,521	24,846	0	282	64,578
令和4年度	780	10,893	17,152		2,636	31,461

(2) 財産差押の状況

(単位：千円)

区分 年度	前年度からの繰越 ①	本年度の 差押 ②	換価等 ③	解除 ④		合計 ①+②-③-④
				納付による解除	その他の解除	
平成30年度	111,853	57,786	42,268	19,151	10,177	98,043
令和元年度	98,043	50,584	39,083	10,390	2,915	96,239
令和2年度	96,239	35,199	35,197	10,425	0	85,816
令和3年度	85,816	17,984	25,280	11,886	2,056	64,578
令和4年度	64,578	31,877	17,854	2,337	44,803	31,461

(3) 公 売

(単位：件)

区分	平成30年度	令和元年度	令和2年度	令和3年度	令和4年度
動 産	72	85	102	1	1
不 動 産	2	2	2	2	1
その他(電話加入権等)	0	0	0	0	0

(4) インターネット公売

区分 年度	入札期間	出展数 (件)	売却品数 (件)	入札参加者数 (人)	税充当額 (円)
平成30年度	H30.4.10 他6回	86	72	96	527,001
令和元年度	R元.5.7 他1回	24	11	38	166,800
令和2年度	R2.5.8 他5回	119	104	522	5,000,421
令和3年度	R4.2.7	3	2	6	3,599,268
令和4年度	R4.5.19	1	1	5	71,136

Ⅶ 証明閲覧交付手数料

区 分	手 数 料	備 考
租税公課に関する証明書の交付	1件 300円	件数の算定については、安曇野市手数料条例第2条の例による。
営業に関する証明書の交付	1件 300円	
所得に関する証明書の交付	1件 300円	
資産に関する証明書の交付	1件 300円	
資産に関する公簿の閲覧	1件 300円	
法第20条の10による納税証明書	1件 300円	
軽自動車税納税証明書(継続検査用)	無料	
住宅用家屋証明	1件 1,300円	

Ⅷ 税証明取扱状況

(単位：件)

種別 年度	所得 証明書	資産に 関する 証明書	住宅用 家屋 証明書	納税証明書 (一般)	納税証明書 (車検用)	営業証明 (法人)	登記用 通知	その他 (滞納の無 い証明等)	合 計
平成30年度	12,554	2,923	419	2,010	4,121	340	1,487	1,787	25,641
令和元年度	9,621	2,918	449	1,867	4,290	296	1,338	1,913	22,692
令和2年度	8,221	2,845	457	1,976	4,025	110	1,748	855	20,237
令和3年度	8,188	2,640	520	2,195	4,257	393	1,757	2,054	22,004
令和4年度	7,922	2,573	508	1,687	3,438	102	1,557	2,372	20,159

Ⅸ 税率 (令和5年度)

1 個人市民税	均等割	<table border="1"> <tr> <td>市民税</td> <td>3,500円</td> <td></td> </tr> <tr> <td>県民税</td> <td>2,000円</td> <td></td> </tr> </table> <p>○非課税限度額(同一生計配偶者・扶養親族がある場合) 合計所得金額 ≤ 28万円 × (同一生計配偶者 + 扶養親族 + 1) + 加算額 (26.8万円) ○非課税限度額(同一生計配偶者・扶養親族がない場合) 合計所得金額 ≤ 28万円 + 加算額 (10万円)</p>	市民税	3,500円		県民税	2,000円																																						
	市民税	3,500円																																											
県民税	2,000円																																												
所得割	<p>(総所得・退職所得・山林所得)</p> <table border="1"> <tr> <td>市民税</td> <td>6%</td> </tr> <tr> <td>県民税</td> <td>4%</td> </tr> </table> <p>○非課税限度額(同一生計配偶者・扶養親族がある場合) 総所得金額等 ≤ 35万円 × (同一生計配偶者 + 扶養親族 + 1) + 加算額 (42万円) ○非課税限度額(同一生計配偶者・扶養親族がない場合) 総所得金額等 ≤ 35万円 + 加算額 (10万円) (分離課税)</p> <table border="1"> <thead> <tr> <th colspan="2">区 分</th> <th>市民税</th> <th>県民税</th> </tr> </thead> <tbody> <tr> <td rowspan="2">土地建物等の譲渡所得</td> <td>長期一般</td> <td>3%</td> <td>2%</td> </tr> <tr> <td>短期一般</td> <td>5.4%</td> <td>3.6%</td> </tr> <tr> <td colspan="2">株 式 等 の 譲 渡 所 得</td> <td>3%</td> <td>2%</td> </tr> <tr> <td colspan="2">先 物 取 引</td> <td>3%</td> <td>2%</td> </tr> </tbody> </table>	市民税	6%	県民税	4%	区 分		市民税	県民税	土地建物等の譲渡所得	長期一般	3%	2%	短期一般	5.4%	3.6%	株 式 等 の 譲 渡 所 得		3%	2%	先 物 取 引		3%	2%																					
市民税	6%																																												
県民税	4%																																												
区 分		市民税	県民税																																										
土地建物等の譲渡所得	長期一般	3%	2%																																										
	短期一般	5.4%	3.6%																																										
株 式 等 の 譲 渡 所 得		3%	2%																																										
先 物 取 引		3%	2%																																										
2 法人市民税	均等割	<table border="1"> <thead> <tr> <th colspan="3">区 分</th> <th rowspan="2">税 額</th> </tr> <tr> <th></th> <th>資本金等の額</th> <th>従業者数</th> </tr> </thead> <tbody> <tr> <td>1号法人</td> <td>1千万円以下</td> <td>50人以下</td> <td>5万円</td> </tr> <tr> <td>2号法人</td> <td>1千万円以下</td> <td>50人超</td> <td>12万円</td> </tr> <tr> <td>3号法人</td> <td>1千万円超1億円以下</td> <td>50人以下</td> <td>13万円</td> </tr> <tr> <td>4号法人</td> <td>1千万円超1億円以下</td> <td>50人超</td> <td>15万円</td> </tr> <tr> <td>5号法人</td> <td>1億円超10億円以下</td> <td>50人以下</td> <td>16万円</td> </tr> <tr> <td>6号法人</td> <td>1億円超10億円以下</td> <td>50人超</td> <td>40万円</td> </tr> <tr> <td>7号法人</td> <td>10億円超</td> <td>50人以下</td> <td>41万円</td> </tr> <tr> <td>8号法人</td> <td>10億円超50億円以下</td> <td>50人超</td> <td>175万円</td> </tr> <tr> <td>9号法人</td> <td>50億円超</td> <td>50人超</td> <td>300万円</td> </tr> </tbody> </table>	区 分			税 額		資本金等の額	従業者数	1号法人	1千万円以下	50人以下	5万円	2号法人	1千万円以下	50人超	12万円	3号法人	1千万円超1億円以下	50人以下	13万円	4号法人	1千万円超1億円以下	50人超	15万円	5号法人	1億円超10億円以下	50人以下	16万円	6号法人	1億円超10億円以下	50人超	40万円	7号法人	10億円超	50人以下	41万円	8号法人	10億円超50億円以下	50人超	175万円	9号法人	50億円超	50人超	300万円
	区 分			税 額																																									
	資本金等の額	従業者数																																											
1号法人	1千万円以下	50人以下	5万円																																										
2号法人	1千万円以下	50人超	12万円																																										
3号法人	1千万円超1億円以下	50人以下	13万円																																										
4号法人	1千万円超1億円以下	50人超	15万円																																										
5号法人	1億円超10億円以下	50人以下	16万円																																										
6号法人	1億円超10億円以下	50人超	40万円																																										
7号法人	10億円超	50人以下	41万円																																										
8号法人	10億円超50億円以下	50人超	175万円																																										
9号法人	50億円超	50人超	300万円																																										
法人税割	<table border="1"> <thead> <tr> <th rowspan="2">資本金の額</th> <th colspan="2">税 率</th> </tr> <tr> <th>平成26年10月1日以後に開始した事業年度分</th> <th>令和元年10月1日以後に開始する事業年度分</th> </tr> </thead> <tbody> <tr> <td>1億円未満</td> <td>11.3%</td> <td>7.6%</td> </tr> <tr> <td>1億円以上</td> <td>12.1%(制限税率)</td> <td>8.4%(制限税率)</td> </tr> </tbody> </table>	資本金の額	税 率		平成26年10月1日以後に開始した事業年度分	令和元年10月1日以後に開始する事業年度分	1億円未満	11.3%	7.6%	1億円以上	12.1%(制限税率)	8.4%(制限税率)																																	
資本金の額	税 率																																												
	平成26年10月1日以後に開始した事業年度分	令和元年10月1日以後に開始する事業年度分																																											
1億円未満	11.3%	7.6%																																											
1億円以上	12.1%(制限税率)	8.4%(制限税率)																																											
3 固定資産税	税率	1.4%																																											
	免税点	<table border="1"> <tr> <td></td> <td>土 地</td> <td>家 屋</td> <td>償却資産</td> </tr> <tr> <td>課税標準額</td> <td>30万円</td> <td>20万円</td> <td>150万円</td> </tr> </table>		土 地	家 屋	償却資産	課税標準額	30万円	20万円	150万円																																			
	土 地	家 屋	償却資産																																										
課税標準額	30万円	20万円	150万円																																										
4 軽自動車税	種別割	<p>(1) 原動機付自転車、二輪車等</p> <table border="1"> <thead> <tr> <th colspan="2">車 種 区 分</th> <th>税率(年額)</th> </tr> </thead> <tbody> <tr> <td rowspan="4">原動機付自転車</td> <td>50cc以下</td> <td>2,000円</td> </tr> <tr> <td>50cc超 90cc以下</td> <td>2,000円</td> </tr> <tr> <td>90cc超 125cc以下</td> <td>2,400円</td> </tr> <tr> <td>ミ ニ カ ー</td> <td>3,700円</td> </tr> <tr> <td colspan="2">特定小型原動機付自転車 (0.6 kw以下)</td> <td>2,000円</td> </tr> <tr> <td colspan="2">軽二輪 (125cc超250cc以下)</td> <td>3,600円</td> </tr> <tr> <td colspan="2">小型二輪 (250cc超)</td> <td>6,000円</td> </tr> </tbody> </table>	車 種 区 分		税率(年額)	原動機付自転車	50cc以下	2,000円	50cc超 90cc以下	2,000円	90cc超 125cc以下	2,400円	ミ ニ カ ー	3,700円	特定小型原動機付自転車 (0.6 kw以下)		2,000円	軽二輪 (125cc超250cc以下)		3,600円	小型二輪 (250cc超)		6,000円																						
車 種 区 分		税率(年額)																																											
原動機付自転車	50cc以下	2,000円																																											
	50cc超 90cc以下	2,000円																																											
	90cc超 125cc以下	2,400円																																											
	ミ ニ カ ー	3,700円																																											
特定小型原動機付自転車 (0.6 kw以下)		2,000円																																											
軽二輪 (125cc超250cc以下)		3,600円																																											
小型二輪 (250cc超)		6,000円																																											

(2) 小型特殊自動車等

車種区分		新税率
雪上車	雪上用	3,600円
小型特殊自動車	農耕作業用	2,400円
	上記以外のもの	80円

(3) 軽四輪車等（三輪以上の軽自動車）

車種区分		標準税率		経年重課税率 (最初の新規検査から 13年を経過した軽自 動車)	
		旧税率 (平成27年3月31日 までの登録車)	新税率		
三輪		3,100円	3,900円	4,600円	
四輪以上	乗用	自家用	7,200円	10,800円	12,900円
		営業用	5,500円	6,900円	8,200円
	貨物用	自家用	4,000円	5,000円	6,000円
		営業用	3,000円	3,800円	4,500円

※令和5年度の経年重課対象車=平成22年3月31日以前の登録車

(4) グリーン化特例（軽課）（令和5年度課税分まで延長）

令和3年4月1日から令和5年3月31日までに新車新規登録された三輪以上の車両に、排出ガス基準及び燃費性能に応じて税率を軽減する制度。（取得した翌年度限り）

区分		標準税率	(1)75%軽減	(2)50%軽減	(3)25%軽減	
三輪車		3,900円	1,000円	2,000円(注1)	3,000円(注1)	
四輪車	乗用	営業用	6,900円	1,800円	3,500円	適用なし
		自家用	10,800円	2,700円		
	貨物	営業用	3,800円	1,000円		
		自家用	5,000円	1,300円		

注1：営業用乗用車に限る

(1)	電気自動車及び天然ガス自動車	
(2)	ガソリン車、 ハイブリッド車 ※営業用乗用車に限る	令和12年度燃費基準90%達成
(3)		令和12年度燃費基準70%達成

※天然ガス自動車は、平成30年規制適合車または平成21年規制からNOx10%低減達成車に限る。

※ガソリン車・ハイブリッド車は、いずれも平成30年排出ガス基準50%低減達成車又は平成17年排出ガス基準75%低減達成車に限る。

5 市たばこ税	税率	区分	税率（1,000本当たり）	実施時期		
		製造たばこ (旧3級品除く)	5,692円	平成30年10月1日以降		
			6,122円	令和2年10月1日以降		
			6,552円	令和3年10月1日以降		
				加熱式たばこ	課税区分新設(H30.10)	平成30年10月1日以降段階的に移行
		旧3級品	4,000円	平成30年4月1日以降		
			5,692円	令和元年10月1日以降 (特別税率廃止)		
			6,122円	令和2年10月1日以降		
6,552円	令和3年10月1日以降					

6 鉱産税	税率	鉱物の価格の1%（200万円以下は0.7%）	※該当なし
-------	----	------------------------	-------

7 特別土地 保有税		※平成15年度から課税を停止しています。 (安曇野市税条例 制定附則第14条の2)	
---------------	--	--	--

8 入湯税	税率	区分	税率
		宿泊入湯客1泊	150円
		日帰り入湯客1日	50円

令和5年度

市 税 概 要

編 集：安曇野市 総務部
税務課・収納課

発 行：安曇野市 総務部 税務課
〒399-8281 安曇野市豊科6000番地
T E L 0263-71-2000 (代)
F A X 0263-72-2065
e-mail zei-shiminzei@city.azumino.nagano.jp

発行年月：令和6年1月



朝が好きになる街

安曇野