

子育て応援特別手当	3
夏の交通安全やまびこ運動	5
架空請求	7
催しの案内	8～11



1万円で、1万2千円分のお買い物

安曇野市プレミアム商品券

7月18日より販売!

市と市商工会では、地域経済の活性化、消費拡大を図るため、プレミアム商品券の販売を行います。

●有効期間 7月18日(土)～平成22年1月11日(月)

●商品券の仕様 1セット(千円券12枚つづり)1万2千円相当を1万円で1万セット販売します。

そのうち、共通券6枚は全加盟店で使用できます。普通券6枚は大型店では使用できません。また、半券は抽選会がありますので保管しておいてください。

●購入限度 1人当たり(小学生以上)5万円(5セット)までです。

●発売日時と場所 7月18日(土)・19日(日) 午前9時～午後4時までの間、次の場所で販売します。売り切れ次第終了します。

- ▽商工会豊科支所 3千セット
- ▽商工会穂高支所 3千セット
- ▽商工会三郷支所 2千セット

～定額給付金～

申請がお済みでない人はお早めに!

定額給付金は6月末までに3万5,063件の申請を受け付けし、14億7,760万円の給付手続きを行っています。申請率は94.3%で、申請手続きが済んでいない件数は2,113件になります。給付を希望していて申請がお済みでない人は、10月1日までに申請してください。また、申請書を紛失した人。申請書が届いていない人は再発行することができますので、至急、ご連絡ください。

岡本庁舎内総務課

(TEL 71・2000 FAX 71・5000)

- ▽商工会堀金支所 千セット
 - ▽市役所明科総合支所 千セット
 - ※発行総額に達しない場合は、7月21日(火)から市商工会本所で引き続き販売します。
 - 取り扱い加盟店 事前に登録してある加盟店舗にて使用できます。詳しくは商品券の販売時に配布する一覧表をご覧ください。
- 岡安曇野市商工会
(TEL 87・9750 FAX 72・8491)

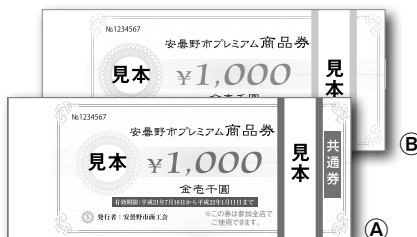

〔プレミアム商品券〕
1セット(千円券12枚つづり)

- ①共通券6枚は全加盟店で使えます。
- ②普通券6枚は大型店では使えません。
- ※大型店とは売り場面積が1,000㎡を超える店舗およびそのテナントです。



お知らせ

7月の納期

- 固定資産税 (2期)
 - 国民健康保険税 (1期)
 - 後期高齢者医療保険 (1期)
 - 介護保険料 (7月分)
 - 水道料金 (豊科・堀金・明科地域)
 - 下水道使用料 (穂高・三郷地域)
- =納期限は7月31日(金)=**

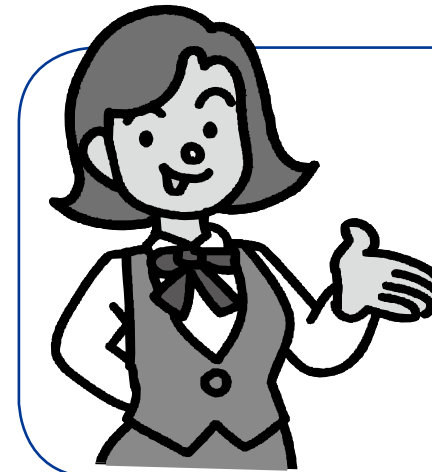

下水道排水設備工事
責任技術者試験

● 図 ■ 下水道課維持管理担当
(TEL 72・3111 FAX 72・2510)

下水道排水設備工事責任技術者試験と受験講習会、および更新講習会が県内統一で行われます。

《排水設備工事責任技術者試験》

- 試験日時 10月17日(土)
 - 試験会場 松本勤労者福祉センター
 - 申し込み 7月27日(月)～8月7日(金)(土日を除く)
 - 受験料 7500円
- ※今年度から共通試験制度が導入されます。

《受験講習会》

- 講習日時 9月18日(金)
- 講習会場 松本文化会館
- 申し込み 責任技術者試験申し込みと同時に(希望者)
- 講習費用 6500円

《更新講習会》

- 講習会日時 10月22日(木)
 - 講習会場 松本文化会館
- ※対象者には直接通知が郵送されます。
- 講習費用 6500円

地域づくり事業の追加募集

● 図 ■ 各総合支所地域支援課
まちづくり推進係
または ■ まちづくり推進課
(TEL 71・2000 FAX 72・1223)

4月に行った、つなぎりひろがる地域づくり事業の第1次募集には27件の応募があり、すべての事業所が交付決定されました。市民の力による活動が市民を結びつけ、さらに協働の輪を広げるために、地域交流、文化活動など本格的な活動が期待されます。このたび予算額に対して余裕があるため、追加募集を行うことになりました。この補助の活用を希望する団体は、7月31日(金)までに応募してください。

募集要領や申請書は、各総合支所地域支援課まちづくり推進係窓口のほか、市ホームページでもご覧いただけます。

国保の人間ドック
受診前に申請を

● 図 ■ 市民課国保年金担当
(TEL 82・3131 FAX 82・6622)

4月から契約医療機関で人間ドックを受診する場合は、補助金申請時に項目に応じた金額の「助成券」を発行します。受診時にこれを利用することにより、助成券と

特定計量器の定期検査

● 図 ■ 商工労働課商業労政係
(TEL 77・3111 FAX 77・6060)
または長野県計量検定所
(TEL 47・4006 FAX 47・9895)

計量器(はかり)は、使用している間に精度に狂いが生じる場合があります。このため、商店や工場、病院などで取引や証明に使用する計量器は、2年に1度の定期検査が計量法で定められています。計量器をお持ちの人は、必ず定期検査か計量士による検査を受けてください。なお、市内で実施される定期検査は左表のとおりです。

●実施日時/場所

実施日	時間	場所
7月27日(月)	10:00～正午	堀金総合支所
	13:30～16:00	明科総合支所
7月28日(火)	10:00～正午	豊科総合支所
	13:30～15:30	
7月29日(水)	10:00～正午	穂高総合支所西
	13:30～15:30	
7月30日(木)	10:00～正午	三郷文化公園体育館

の差額のみ負担で受診することが出来るようになりました。

助成券の額

- ▽1日人間ドック 2万5千円
- ▽1泊2日人間ドック 3万円

契約医療機関

- ▽穂高病院
- ▽安曇野赤十字病院
- ▽高橋医院
- ▽須澤クリニック
- ▽柏原クリニック
- ▽相澤病院
- ▽丸の内病院
- ▽松本協立病院
- ▽松本市医師会
- ▽波田総合病院
- ▽長野健康づくり事業団長野健康センター

【医療機関が新たに加わります】

次の松本市内の医療機関も助成券を利用することが出来るようになります。

- ▽藤森病院(5/1)
- ▽之瀬脳神経外科病院(7/1)

環境にやさしい石鹸づくり

● 図 ■ 環境課廃棄物処理対策担当係
(TEL 82・3131 FAX 82・6622)

市消費者の会では、ご家庭で不要になった食用油から粉石鹸を作る講習会を開催します。環境にやさしい石鹸づくりにチャレンジしてみませんか。男性の参加大歓迎です。

- 場所 豊科まちづくり会館
- 日時 7月18日(土) 午前9時
- 定員 8人(先着順)

●持物 マスク・帽子・タオル
※汚れてもよい服装をお願いします。

【廃食用油の回収にご協力を】

ご家庭で不要となった廃食用油の回収にご協力ください。廃食用油は、各総合支所地域支援課、または毎月第4土曜日の午前中に豊科まちづくり会館までお持ちください。廃食用油はバイオディーゼルの燃料や石鹸づくりに使用させていただきます。

上級救命講習会

● 図 ■ 豊科消防署(TEL 72・3145)

AED(自動体外式除細動器)の使用方法などの基本的な救命手当や、ケガや急病の際に役立つ知識と技術を学ぶことができます。もしもの時、救急車が来るまでに適切な応急手当ができるかどうか、「人の命」を救う力になります。この機会に講習会へ参加してみませんか。

- 日時 8月8日(土) 午前9時から午後5時まで
- 場所 豊科消防署(2階研修室)
- 定員 30人
- 受講料 無料
- 申し込み 電話でお申し込みください。

BOX Information

子育て応援特別手当の申請はお済みですか

この手当は、厳しい経済情勢のもとで多子世帯の子育ての負担を軽減するため、国が行う平成20年度の緊急措置です。平成21年2月1日を基準日に、小学校就学前(平成14年4月2日～平成17年4月1日生まれ)の3年間に該当する第2子以降の子どもが対象です。対象者がいる世帯の世帯主に申請書を送付していますが、まだ申請がお済みでない場合は、至急手続きをお願いします。また、第1子が転出している場合でも、第2子以降の児童と同じ人に扶養されていることが確認できれば支給の対象になります。再度ご確認をお願いします。

●申請期限 9月16日(水) ※期限後の申請は受付できませんのでご注意ください。

子育て応援特別手当 (Aさん・Bさんの場合)

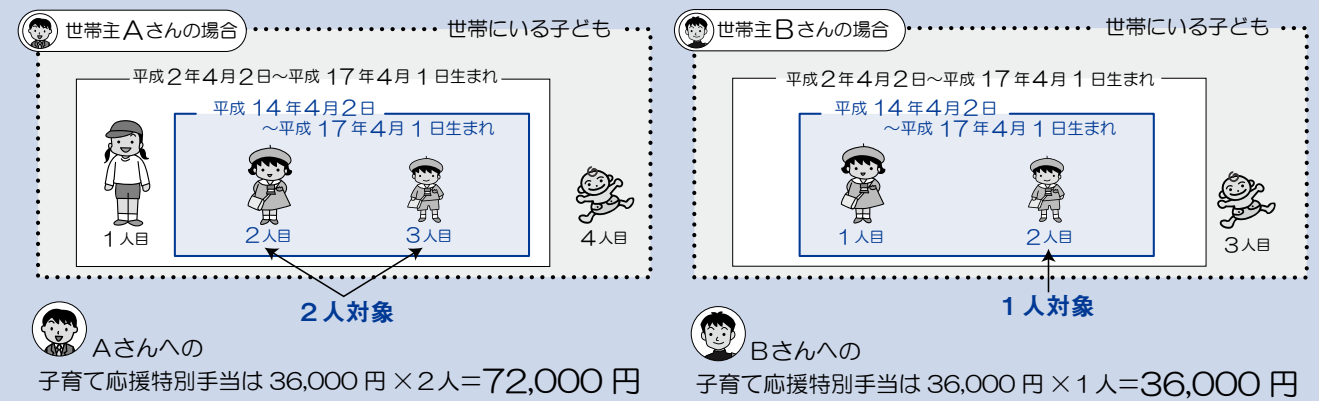

● 図 ■ 児童保育課児童係 (TEL 81・0727 FAX 81・0703)



交通事故の保険金請求
無料相談所

● 図 日本損害保険協会長野自動車保険請求相談センター
TEL 026・2226・3582

交通事故に遭遇してお困りの人のために、自動車損害賠償責任保険(自賠責保険)ならびに任意自動車保険の請求について、専門の相談員が無料でご相談に応じます。

● 相談日 月～金曜日(祝日を除く) 午前9時～正午、午後1時～5時(来訪相談を希望する場合は、必ず事前連絡をお願いします)

● 弁護士相談日 毎月第2・4水曜日 午後1時～4時(予約制)

● 相談・予約 (社)日本損害保険協会長野自動車保険請求相談センターへお電話ください。

交通事故相談所の開設

● 図 環境課交通防犯係
TEL 82・3131 FAX 82・6622

県では、県内4箇所に「交通事故相談所」を設けて、交通事故に遭ったり、交通事故を起こしたりして困っている人に適切なアドバイスを行っています。専門のスタッフが電話や面接による相談に応

大切な文化財を
放火・盗難から守ろう!

● 図 文化課文化財保護係
TEL 62・3090 FAX 62・3525

● 環境課交通防犯係
TEL 82・3131 FAX 82・6622

最近、全国各地で文化財などの放火、盗難が相次いでいます。特に寺社や古民家などにある、仏像・仏具や骨董品などの文化財は、地域で代々守り継がれてきた大切な宝です。これらの文化財の防火防犯体制を改めてチェックする必要があります。不審者を発見した場合には警察に連絡するなど、みんなの手で文化財を守りましょう。

【防火防犯対策の一例】

- ・ 文化財を守るために警察署や消防署と連携する。また、地域に暮らす住民との協力体制を築く。
- ・ ひと気の無い場所にゴミなどの燃えやすい物を置かない。
- ・ ロウソクや線香など、火の管理は徹底する。
- ・ 夜間、無人となる寺社などの防火管理を徹底的に行う。
- ・ 部外者が容易に進入できないように鍵などの施錠を行う。
- ・ 建物や仏像などの防火防犯設備が正常に作動するか確認する。



夏の交通安全やまびこ運動が始まります!

スローガン ~信濃路は ルールとマナーの 走るみち~

期 間 7月19日(日)~25日(土)

これから夏の行楽シーズンを迎えます。県内外から安曇野に多くの観光・行楽車両が入り、交通量の増加が見込まれます。市民の皆さん一人ひとりが率先して交通マナーやルールを守り、観光客にも安全でやさしいまち「安曇野」をPRしましょう。日没前後の時間帯は周囲の状況が確認しにくいという危険性が指摘されています。早めのライト点灯を心がけましょう。

1. 飲酒運転の根絶

飲酒運転は悪質な犯罪です。しかし飲酒運転による悲惨な交通事故が後を絶ちません。飲酒運転四(し)ない運動を実践しましょう。①飲んだら乗らない ②乗るなら飲まない ③乗る人には飲ませない ④飲んだ人には運転させない

2. 高齢者の交通事故防止

昨年、市内で発生した交通事故の約30%は高齢者が関わる事故で、その多くが自動車運転によるものです。交差点では徐行や一時停止と十分な安全確認をしましょう。

事故防止
4つの重点
ポイント

3. すべての座席のシートベルト
とチャイルドシートの正しい着用

シートベルト非着用者の致死率は、着用者の10倍以上です。後部座席を含む、全座席がシートベルトおよびチャイルドシートの着用が義務化されています。車に乗ったらシートベルトを正しく着用する習慣をつけましょう。

4. 自転車安全利用の推進

昨年、市内で発生した自転車事故のうち、約80%が誤った走行による事故です。自転車利用5則を守り、安全に利用しましょう。
①自転車は車道が原則、歩道は例外 ②車道は左側を通行 ③歩道は歩行者優先で、車道寄りを徐行 ④安全ルールを守る(飲酒運転・二人乗り・並進の禁止・夜間はライト点灯・交差点での信号遵守と一時停止・安全確認) ⑤子どもはヘルメットを着用

街頭指導 県下一斉街頭活動日は、7月21日(火)・7月24日(金)

市でも期間中、主要な交差点などで街頭指導を行います。

皆さまのご理解ご協力をお願いします。

安曇野市交通安全推進協議会

環境課交通防犯係 TEL 82・3131 FAX 82・6622



● 交通事故相談所

場所	電話番号
長野保健福祉事務所内	(026) 235-7175
松本合同庁舎内	(0263) 47-7800
飯田合同庁舎内	(0265) 23-1111
上田合同庁舎内	(0268) 23-1260



じます。相談料は無料で、秘密は厳守します。

● 相談日 月～金曜日(祝日を除く) 午前8時30分～午後5時

※下記以外の地方事務所でも巡回相談を行っています。詳しくは、各相談所へ問い合わせるか、ホームページをご覧ください。

URL <http://www.pref.nagano.jp/kikaku/seikatsu/koutan/jikosot.htm>

運転免許の自主返納を
支援します

● 図 環境課交通防犯係
TEL 82・3131 FAX 82・6622

7月1日から運転免許証自主返納支援事業が始まりました。この事業は、すべての運転免許を自主的に返納した場合に、デマンド交通「あづみん」の乗車券を交付するものです。運転免許証の返納を考えている人、また、ご不明な点は穂高総合支所内環境課までお問合せください。

◆ お詫びと訂正 ◆

広報あづみの(6月24日発行)83号
14ページ 明科地域、潮区長の名

【誤】 小林章雄
【正】 小林章男

● 28ページ 「7月のおはなし会」
豊科の開催日

【誤】 17日(金)
【正】 10日(金)

● 裏表紙 3川合流の3川
【誤】 梓川、高瀬川、穂高川
【正】 犀川、高瀬川、穂高川

お詫びして訂正します。

寄附・寄贈のお礼【敬称略】(5月5日～6月2日)

- ▷ 黒野清宇 黒野清宇「ふるさと」2009年制作 書(額装)1点 高橋節郎氏の短歌を題材とした書作であり、安曇野高橋節郎記念美術館にて展示・研究活動のため
- ▷ 高島章貞顕彰会 代表小平弘起 書籍「安曇野の先覚者 高島章貞伝」44冊 安曇野の偉人・高島章貞を広く市民に知ってもらうため、市内の小中学校および図書館へ寄附
- ▷ 堀金ナイターソフトボール連盟 移動式スコアボード 一式 堀金総合グラウンドBコートへ
- ▷ 加納俊治 加納俊治「雨上がり」2009年制作 水墨画(額装)1点 安曇野高橋節郎記念美術館にて展示・研究活動のため
- ▷ 塚本静雄 小林邦「ポンポンダリア」1982年制作 油彩画(額装)1点 小林邦の作品を常設展示する豊科近代美術館にて収蔵活用のため
- ▷ 赤羽宏章 電動車椅子 1台 市の福祉業務に活用していただきたいため
- ▷ 小澤正長 明治教育古典叢書他 68冊 三郷中学校職員研修資料として

公共職業訓練受講生募集

雇用・能力開発機構長野センター
(TEL)026・243・1267
(TEL)026・243・2797
または、ハローワーク松本
(TEL)27・0111 (FAX)27・0041

雇用・能力開発機構長野センター
では、職業訓練受講生を募集し
ます。

日時 9月1日(火)～12月25日
(金)まで(座学3カ月、職場体験
1カ月)午前9時30分～午後4
時30分

※事前説明会を8月18日(火)に行
います。

場所 穂高6073・1
穂高パソコンスクール

受講条件 現在求職活動中でハ
ローワークに求職申し込みをし
ているおむね35歳未満の人。

40歳未満であつて、ハローワー
クからの受講指示または受講推
薦を受けた人。

受講内容

▽ITオフィスワーク科(アプリ
ケーションソフトを使ったデー
タベース構築、プレゼンテーシ
ョン資料の作成、会計処理)

受講料 無料(ただし教材費、
検定費用などは実費)

定員 20人(受講生は事前説明

少年犯罪によって被害を受けた人のための新しい制度

長野県家庭裁判所松本支部
(TEL)32・3043

昨年12月から、次の制度が設け
られました。

少年審判の傍聴

少年の故意の犯罪行為(殺人、傷
害等)や交通事故(自動車運転過
失致死傷等)などにより、被害者
が死亡するか、生命に重大な危険
を生じさせた傷害を負った場合、
その被害者や遺族は、申し出によ
り少年審判の傍聴を許される場合
があります。

審判状況の説明

少年犯罪の被害者や遺族は、申
し出により審判期日に行われた手
続などについて説明を受けること
ができます。この他にも次の制度
があります。

事件記録の閲覧・コピー

意見陳述

審判結果の通知

※いずれの制度を利用する場合に
も、申出が必要になります。詳
しくは裁判所ウェブサイト
http://www.courts.go.jp/の
「少年事件で被害にあわれた人
のための制度」をご覧ください。

会の終了後に決定されます)
申し込み 8月6日(木)まで
に、ハローワーク窓口へ電話で
お申し込みください。

引き揚げ者からお預かりした通貨・証券等の返還

国財務省名古屋税関監視部
(TEL)052・654・4060

名古屋税関では、太平洋戦争終
結後、外地からの引き揚げ者から
お預かりした通貨・証券などを多
数保管しています。お心あたりの
人は名古屋税関へお問い合わせく
ださい。

上陸滞り保管物件

連合国司令官の指令に基づき、
国内への持ち込みが禁止された一
定額以上の通貨・証券など

外地扱い保管物件

引き揚げ者があらかじめ外地の
総領事館、日本人自治会などに預
けたものが、その後返還されたも
のなど

行方不明の人をさがす相談所の開設

長野県警察本部では、身内の行
方が分からずお困りの家族などか
らの相談に、年間を通じて応じて

～気をつけよう！身に覚えのない架空請求～

安曇野警察署管内 今年の被害 2件 被害額 100万円

ある日突然、利用した覚えのない携帯電話やインターネットの情報提供利用料などの請求を送りつけてくる架空請求。ハガキや封書で郵送されるほか、最近は業者が直接玄関に届けるなど手口が多様化しています。請求内容があいまいで「裁判手続き」を脅し文句にしている通知には、注意が必要です。あわてて請求に応じることなく、まず、架空請求かどうか疑いましょう。

もし架空請求のハガキが届いたら

A 個人情報を守るために、架空請求を相手にしてはいけません！

- ・ 架空請求に対しては、一切反応せずに無視してください。
・ 脅し文句が書いてあっても決して連絡をとらないこと。
・ 「裁判」とか「裁判所」という言葉には驚かないこと。
・ 裁判所は紛争について一定の判断をするところです。
・ 裁判もなしに支払いを強要することはありません。



A 不安な時はすぐ相談

架空請求は、業者が何らかの名簿を入手して、大勢の人に一斉にハガキなどを送りつけているものです。ある日突然、身に覚えの無い請求をされ、「こんな請求はへんだ。おかしい。」と思いつつも、中には次のように考えて支払ってしまう人がいます。

- ・ 過去に利用して、忘れていた支払いがあるのではないかと。
・ 家族の誰かが利用したもの(商品・サービス)の料金ではないかと。
・ 自分が実際に借金している金融機関から債権回収を依頼されたのではないかと。
・ よく分からないが、家や職場に取り立てに来られたら困るし、面倒な事に巻き込まれたくない。
一度払ってしまうと、さらに高額な要求を受けることが多く、また、他業者からも請求が相次ぐ場合があります。相手の要求に応じることは、トラブルの解決にはなりません。さらに問題を拡大してしまいます。怪しいと感じたら下記相談窓口へご連絡ください。

環境課交通防犯係 (TEL)82・3131 (FAX)82・6622) 消費生活相談窓口 (TEL)82・3131 (FAX)82・6622)
松本消費生活センター (TEL)35・1556) 安曇野警察署 (TEL)72・0110)

相談窓口

Table with columns: 日時, 場所. Details for consultation windows at various police stations.

います。安曇野警察署においても
8月は行方不明の人を捜す相談所
を開設して相談をお受けします。
また、県警ホームページに「行方不
明の人を捜す相談所」に関する情
報を掲載し、県内において身元不
明で亡くなられた人の所持品など
を掲載していますのでご覧ください。

後援ナビ

Table with columns: 名称, 内容, 日時・場所, 定員・費用, 備考. Lists various community events and their details.

教室・講座

夏休み親子陶芸教室

穂高陶芸会館

☎ TEL FAX 82・6750

穂高陶芸会館では、小学生とその保護者を対象に、夏休み親子陶芸教室を開催します。各回とも自由制作で、希望の回のみ参加できます。夏休みの自由研究や宿題にもおすすめです。

- 日程 7月26日(日)
8月2日(日)
- 時間 9:00～(各回2～3時間程度の予定)
- 場所 穂高陶芸会館
- 講師 嶋田好貴さん
- 対象 小学生以下のお子さんとその保護者
- 定員 各回30人(先着順)
- 受講料 1回大人1,000円/子ども800円(粘土500gと指導料・焼き上げまでの料金含む)
- 申し込み 穂高陶芸会館へ電話でお申し込みください。



美術講座・彫塑制作 I

碌山公園研成ホール

☎ TEL FAX 82・0769

- 日時 8月4日(火)～8日(土)
9:00～17:00
- 場所 碌山公園研成ホール
- 内容 全身像または胸像の制作
- 受講料 7,000円
- 講師 柳沢 廣さん

穂高プール各種教室

穂高プール

☎ TEL FAX 82・8388

【小学生水慣れ教室】

- 定員 20人(先着順)
- 日時 7月27・28・29日(全3回) 10:00～10:50
- 費用 無料(入場料別途)

【親子水慣れ教室】

- 定員 20組(先着順)
- 要件 3歳以上未就学児と保護者

- 日時 7月27・28・29日 15:00～15:30(全3回)

- 費用 無料(入場料別途)

【水中ウォーキング入門】

- 定員 20人(先着順)
- 対象 一般市民
- 日時 8月3・4・5日 10:00～10:50(全3回)

- 費用 無料(入場料別途)

【アクアビクス入門】

- 定員 20人(先着順)
- 対象 一般市民
- 日時 8月3・4・5日 11:00～11:50(全3回)

- 費用 無料(入場料別途)

【着衣水泳教室】

- 定員 20人(先着順)
- 対象 一般市民
- 日時 7月25日 10:00～11:50(全1回)

- 費用 無料(入場料別途)

【ウォーキング講習会】

- 定員 50人(先着順)
- 対象 一般市民
- 日時 9月5日 10:00～正午(全1回)

- 費用 500円

※定員に達し次第締め切りいたします。

図書館チャレンジ講座 オリジナル図書袋を作ろう

豊科図書館

☎ TEL 72・2158 FAX 73・6401

針と糸などを使い、マイバックを作ります。自宅にあるはぎれ布・ボタンなどを飾りつけ、世界にひとつしかない図書袋を作りませんか。

- 日時 7月25日(土) 午前9:30～12:00
- 場所 豊科公民館大会議室
- 参加費 無料
- 定員 20人
- 持ち物 裁縫道具、はぎれ布、ボタン、リボンなどある人はお持ちください、ベースになる袋は1人1枚図書館で用意します。



穂高プール

交流

市民交流登山

■ブランド推進室

☎ TEL 77・3111 FAX 77・6060

✉ azumino-brand@city.azumino.nagano.jp

市民と友好都市の市民の皆さんを対象とした市民交流登山を実施します。専門の山岳ガイドの案内により、初めてでも安心して参加できます。

- 日程/コース
▽常念岳コース：初心者向け
交流会8月27日(木)～登山・8月28日(金)～下山29日(土)
▽燕岳コース：初心者向け
交流会9月3日(木)～登山9月4日(金)～下山5日(土)
- 参加条件 原則、小学校6年生以上～70歳くらいまでの健康な人で、市内に在住、若しくは市内の事業所に勤務している人。小中学生の場合は保護者の同伴が必要。心臓疾患など持病のある人は、専門医と相談してから参加してください。

- 定員(先着順)
▽常念岳コース10人
▽燕岳コース10人
- 参加費用 大人(中学生以上)1万6,500円 子供(小学生)1万4,500円(登山前日の交流会費用+山小屋の1泊3食+下山後の入浴と昼食費用+ガイド費用の一部+諸税含む)
※交流会および集合・解散場所までの送迎はありません。
- 受付期間 7月15日(水)～8月7日(金)まで。詳しい資料請求は電話またはFAX、E-mailでお問い合わせください。

展示

泣いた!笑った!おかいこさま ～蚕が支えた暮らし～
夏季特別展

豊科郷土博物館

☎ TEL FAX 72・5672

かつて養蚕は安曇野の人々の暮らしを支えた重要な産業でした。しかし、現在では養蚕を営む農家はなく、おかいこ様と一緒に暮らしは遠い昔のこととなってしまいました。この展示会では、さまざまな資料を用いて、養蚕が盛んだった頃の暮らしを再現します。さらに安曇野における家族のかたち、産業や社会の変遷などを振り返ります。

- 会期 7月18日(土)～9月23日(水)
- 場所 豊科郷土博物館
- 入館料
大人300(240)円
小中学生150(120)円
()内は20人以上の団体料金
- 休館日 月曜日(祝日の場合は翌日)



「クワと蚕」山田恭子画

展示説明会

夏季特別展にあわせて展示説明会を開催します。

- 日時 7月25日(土)
1回目 10:00～
2回目 14:00～
- 場所 豊科郷土博物館展示室
※入館料が必要になります。

～みずみずしい安曇野の風景～ 水彩画展

貞享義民記念館

☎ TEL 77・7550 FAX 77・7551

貞享義民記念館では地域の芸術家をシリーズで紹介しています。今回は昨年卒寿を迎えた一日市場の矢野口佳郎さんの作品を展示します。全紙の大作から小品まで、郷土安曇野の風景を透明水彩でみずみずしく表現した作品展です。

- 会期 8月1日(土)～30日(日)9:00～17:00
- 休館日 月曜日
- 会場 貞享義民記念館
企画展示室
- 入場料 無料
※常設展示は有料となります。

講演会

第4回 臼井吉見れんげ忌

臼井吉見文学館

☎ TEL FAX 72・5796

安曇野を世に知らしめた臼井吉見をしのぶ「第4回れんげ忌」を開催します。墓所を訪ねた後、講演会を行います。申し込み不要です。

- 日程 7月12日(日)
- 墓所訪問 13:30
臼井吉見文学館前集合
- 記念講演会
・演題 「サクサクと包丁で切る」
・講師 粕谷一希さん(『中央公論』元編集長)
・時間 14:30～
・場所 堀金公民館講堂
- 参加費 500円

学校開放講座

(初心者)

これから始める登山

豊科東小学校

☎ 72-7400 ☎ 72-7559

安全な山登りのための心得と知識を学びます。

●日時 7月15・22日、8月26日、9月2・9日(各水曜日) 19:00～20:30

●場所 豊科東小学校視聴覚室

●講師 秋田敬典 先生

●定員 10～15人

●対象 これから山登りを始めようとする中高年の人

●申し込み 7月8日(水)9:00から、電話かFAXまたは、はがきでお申し込みください。送付先 〒399-8203 豊科田沢5626 豊科東小学校

星空の観察 スターウォッチング

穂高東中学校

☎ 82-2230 ☎ 82-7418

星空や様々な天体を観察します。

●日時 7月25日、8月29日、10月10日、11月21日(各土曜日) 開始時刻は後日連絡

●場所 穂高東中学校駐車場・校庭・研成ホール駐車場(雨天時は穂高東中学校理科室)

●講師 宮下和久 先生

●定員 20人(小中学生は保護者同伴が必要)

●持ち物 3、4回目は寒くない服装でお出掛けください。

●申し込み 7月8日(水)9:00から、電話かFAXまたは、はがきでお申し込みください。送付先 〒399-8303 穂高5119-2 穂高東中学校

レッツ プレイ テニス!

豊科南中学校

☎ 72-7860 ☎ 72-7870

ソフトテニスの基本練習とゲームを楽しみます。

●日時 8月8・22日(各土曜日)(雨天中止) 13:00～16:00

●場所 豊科南中学校テニスコート

●講師 阿部裕一 先生

●定員 16人

●持ち物 運動ができる服装、ソフトテニス用ラケット(貸出有)、テニスシューズ(底が平らな運動靴なら可)

●申し込み 7月8日(水)9:00から、☎72-7870または、はがきで事前にお申し込みください。電話での申し込みはできません。送付先 〒399-8205 豊科1487 豊科南中学校

楽しく作ろう! 親子料理教室

豊科北小学校

☎ 72-2054 ☎ 72-2999

●日時 8月29日(土) 10:00～正午

●場所 豊科北小学校調理室

●講師 食生活改善推進協議会の皆さん

●定員 30人(子どもだけの参加可)

●材料費 1回100円

●持ち物 エプロン、バンダナ等

●申し込み 8月24日(月)9:00～FAXまたは、はがきでお申し込みください。電話では受け付けできません。

送付先 〒399-8201 豊科南穂高2692 豊科北小学校

スクラップブックング

豊科南中学校

☎ 72-7860 ☎ 72-7870

写真でアルバムの1ページを作って飾りませんか。

●日時 7月18・25日、8月1・22日(各土曜日)(1回のみ参加でも可) 10:00～12:00

●場所 豊科南中学校図書館

●講師 大谷裕美 先生

●定員 15人

●材料費 1作品300円(画用紙、シール、折り紙など)

●持ち物 切ったり、貼ったりしてもよい写真を1作品に2～3枚、はさみ、カッター、スティックのり

●申し込み 7月8日(水)9:00から、電話かFAXまたは、はがきでお申し込みください。送付先 〒399-8205 豊科1487 豊科南中学校

理科を楽しもう 科楽実験

明科高等学校

☎ 62-4388 ☎ 81-2021

毎回食べるものを作ります。

●日時 8月30日、9月13・27日(各日曜日) 9:30～11:30

●場所 明科高等学校化学教室

●講師 横川明 先生、相馬真巳 先生、横田麗子 先生

●定員 25人(子どもだけの参加可)

●材料費 1回300円

●申し込み 7月8日(水)9:00から、電話かFAXまたは、はがきでお申し込みください。送付先 〒399-7101 明科東川手100 明科高等学校

イベント

安曇野アートライン サマースクール2009



安曇野アートライン加盟の各施設では、7月～10月にかけて「サマースクール2009」を開催します。夏休みのひとときを美術館・博物館で過ごしてみませんか。

■サマースクールの主なイベント■

- ▷ 7/25 安曇野市豊科近代美術館 講座「カメラオブスクラに挑戦!」
- ▷ 7/18・9/19・10/24 田淵行男記念館 飯沼冬彦先生のおもしろ自然教室ほか
- ▷ 8/1 安曇野高橋節郎記念美術館 講演「高橋節郎の教えと私の制作ー漆芸技法いろいろ実演」ほか
- ▷ 8/1～3 礪山美術館 講座「粘土に親しむ テラコッタ作り」ほか
- ▷ 7/25～8/9 安曇野ジャンセン美術館 ちびっこの記念撮影「プティダンサー」
- ▷ 7/24～26・31・8/1・2・7～9・21～23 国営アルプスあづみの公園 「野山の生き物クラフト」ほか
- ▷ 7/18～20 安曇野アートヒルズミュージアム ワークショップ「きらきらきらめきお魚たちの世界へようこそ」ほか
- ▷ 9/2 絵本美術館・森のおうち シンポジウム「人はみな心の中に一本の木を持っている」
- ▷ 7/19～9/6 北アルプス展望美術館(池田町立美術館) ワークショップ「妖怪お面を作ろう」ほか
- ▷ 7/28～8/17 安曇野ちひろ美術館 ワークショップ「ちひろの水彩技法体験!」ほか
- ▷ 7/12・18・20・26 市立大町山岳博物館 「アルピニズム誕生 昭和初期の鹿島槍ヶ岳登山史」展示解説
- ▷ 8/13・14 西丸震哉記念館 ワークショップ「西丸館の展示品を描いてみよう」ほか



■夜のミュージアム■

サマースクールの特別イベントとして「夜のミュージアム」を開催します。各館ごとに工夫をこらしたイベントを用意しています。昼間とは違った美術館・博物館の魅力をお楽しみください。

【実施施設】安曇野市豊科近代美術館/田淵行男記念館/安曇野高橋節郎記念美術館/安曇野ジャンセン美術館/国営アルプスあづみの公園/安曇野アートヒルズミュージアム/絵本美術館・森のおうち/北アルプス展望美術館(池田町立美術館)/安曇野ちひろ美術館/市立大町山岳博物館/白馬三枝美術館

※各種イベントの開催日時や詳しい内容は、アートラインホームページや各加盟館に設置されているチラシをご覧ください。各施設へ直接お問い合わせください。 URL <http://azumino-artline.net/>

30周年! あづみ野祭り

実行委員会(商工会豊科支所内)

☎ 72・2986

あづみ野祭りは開催から30回目を迎え、今年は女性みこしを復活させたり、歴史を振り返るパネル展を行ったりするなど、節目にふさわしい内容です。メインイベントのあづみ野ばやし踊りは、工夫された衣装や山車が見応えあります。

●日程 7月25日(土)
▷各種イベント 16:30～
▷オープニング 17:30～
▷あづみ野ばやし踊り 18:20～
▷踊りコンテスト結果発表 20:05～

●場所 豊科駅前通り周辺
●交通規制
▷16:00～19:00 駅前通り(鮎川交差点⇄豊科駅入口交差点)
▷17:30～19:00 駅前通り(豊科駅入口交差点⇄旧NTT前)、国道147号(新田交差点⇄成相交差点)
※ご迷惑をお掛けしますが、ご協力をお願い申し上げます。



上: 第3回 下: 第4回のように

再度確認しよう！ 新型インフルエンザの感染予防

身を守るために徹底よう！ 3つのこと

1
15秒の
しっかり
手洗い



●指先、手首まで丁寧に洗います。最低でも15秒以上洗いましょう。そして、十分に水分をふき取ってください。外から帰ってきたら、まず、手洗いをする習慣を付けましょう。

2
すぐ、うがい



●正面を向いたまま「ブクブク」と1～2回口をゆすぎます。次に顔を上に向けて「あー」と声を出すつもりで「ガラガラ」と2～3回うがいをします。1回に10秒くらいかけます。

3
咳エチケット



●咳・くしゃみがでたら、他の人にうつさないためにマスクを着用しましょう。マスクを持っていない場合は、ティッシュなどで口と鼻を覆い、他の人から顔をそむけて1米以上離れましょう。

市では、新型インフルエンザなどの感染予防策として、「手洗い」や「うがい」「咳エチケット」を推奨しています。正しい手洗いやうがいを習慣にすることで、細菌やウイルスの感染を防ぎ、病気になるにくい体を作ることができます。

また、小さな子どもがいる家庭では、まず、大人が正しい手洗いやうがい、咳エチケットを行い、子どももの手本となることも大切です。

新型インフルエンザに関するお問い合わせは下記へお願いします。市では、状況に応じて市のホームページ <http://www.city.azumino.nagano.jp> の情報を随時更新しています。ニュースや市からのインフルエンザ情報に注意を払い、うわさやデマに惑わされず、確かな情報を選んでください。

気になる場合は、まず電話を！

- 松本保健福祉事務所 (旧松本保健所)
TEL 0263・40・1939
- 長野県庁衛生部健康づくり支援課
TEL 026・235・7148
- 安曇野市新型インフルエンザ対策本部
TEL 81・0726 FAX 81・0703

広告欄 広告についてのお問い合わせは広告主までお願いします

専門家に任せて安心、お気軽にご相談ください。
相続・贈与・会社設立・決算申告・社会保険・建設業登録

佐々木会計事務所
〒399-8303 安曇野市穂高5072番地(安曇野市穂高会館入口)
TEL.0263-82-8210 FAX.0263-82-6975
TKC 全国会 URL <http://www.sasakikaikei.co.jp>
ISO 9001 ISO 14001 認証取得

関東信越税理士会 松本支部所属 税理士・行政書士 佐々木 一夫
社会保険労務士 浅川 知己 税理士 戸澤 綾子

ろうきんローン 土曜相談会開催
住宅・車購入資金などお気軽にご相談下さい。

7月の開催日
7/11 (土) 7/25 (土)

受付時間 10:00～17:00

ろうきんあづみ野支店
生活応援バンク
ろうきん あづみ野支店
安曇野市豊科4622-8 TEL.0263-72-3222

★広告掲載のお申し込みは、(株) 共立プランニング (TEL 34・2515) まで