

contents

年末年始ガイド	2～3
お知らせ	4～6
償却資産の申告	7
募集・公募	8～9
相談	10
催しのご案内	11
除雪にご協力を	12
悪質商法被害防止ステッカー (付録)	

Azumino City

Public Relations

No.93

お知らせ版



12

2009.12.2

12月11日～31日まで

年末の交通安全運動

信濃路は、ルールとマナーの走るみち

年末は、忙しさから運転が荒っぽくなったり、積雪や路面が凍結することが原因で交通事故が多くなる傾向にあります。今一度、交通ルールを見直し、正しいドライバーの実践を心掛けましょう。

事故防止ポイント
1 飲酒運転の根絶

飲酒運転は悪質な犯罪です。しかし飲酒運転による悲惨な交通事故が後を絶ちません。「飲んだら乗らない、乗るなら飲まない、乗る人には飲ませない、飲んだ人には運転させない」飲酒運転四(し)ない運動を実践しましょう。

事故防止ポイント
2 高齢者の交通事故防止

交通事故による死者のうち、6割が高齢者です。普段通り慣れた道路でも、しっかり安全確認をしましょう。

事故防止ポイント
3 とチャイルドシートの正しい着用の徹底

すべての座席のシートベルト
シートベルトは命綱です。車に乗ったら全席シートベルト、チャイルドシートを正しく着用する習慣をつけましょう。

事故防止ポイント
4 夕暮れ時と夜間の歩行中・自転車乗用中の交通事故防止

夜間は交通事故死亡事故などの重大事故の発生率が高くなります。夜間の外出は、明るい服装と夜光反射材の活用に努めましょう。
安曇野市交通安全推進協議会
環境課交通防犯係
(TEL 82・3131 FAX 82・6622)

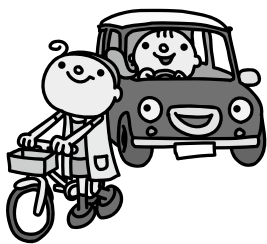

新型インフルエンザについて (11月24日時点)

長野県は11月18日、インフルエンザ警報を発令しました。市でも、特に子どもに発生の集中が見られることから、小中学校で学級、学年、学校などの閉鎖や休校の措置を執るなどし、感染の拡大防止に努めています。今後さらに流行が拡大する可能性もあることから、市が主催するイベントなどは以下のように対応します。

- 高校生以下が広く参加するものは、2月末まで中止または延期します。
- 中止および延期の場合、事前にお知らせします。
- 一般対象のものは、それぞれに判断します。開催する場合は感染予防対策を行います。

引き続き、手洗い・うがい・マスクの着用など感染予防をお願いします。

問 新型インフルエンザ対策本部 / 健康推進課 (TEL 81・0726 FAX 81・0703)



●主な施設の年末年始の休業日

名称	平成 21 年 12 月					平成 22 年 1 月				
	27日(日)	28日(月)	29日(火)	30日(水)	31日(木)	1日(金)	2日(土)	3日(日)	4日(月)	5日(火)
市役所業務	市役所・総合支所 穂高健康支援センター 各保健センター				12/29～1/3					
	住民票・印鑑証明書自動交付機									
	穂高交流学習センター「みらい」				12/28～1/4					
	豊科ふれあいホール				12/29～1/3					
	明科子どもと大人の交流学習施設「ひまわり」				12/28～1/4					
	小倉診療所				12/29～1/3					
	安曇野市夜間急病センター				12/31～1/3					
	穂高老人保健センター				無休 ※12/30～1/3は午後3時まで					
	豊科葬祭センター				12/31～1/3					
	穂高クリーンセンター	12/27				12/30～1/3				
安曇野市地域職業相談室					12/29～1/3					
公民館(豊科・穂高・三郷・堀金・明科)					12/28～1/4					
図書館(中央・豊科・三郷・堀金・明科)					図書館全館 12/28～1/4					
児童館(豊科・穂高・三郷・明科)					12/29～1/3					
体育施設	豊科南社会体育館									
	豊科勤労者総合スポーツ施設									
	豊科武道館									
	豊科弓道場									
	穂高総合体育館・穂高会館					12/28～1/4				
	三郷体育館(社会体育館)									
	堀金総合体育館									
	堀金多目的屋内運動場(常念ドーム)									
	明科体育館									
	三郷文化公園体育館									
博物館施設	豊科郷土博物館									
	豊科近代美術館									
	田淵行男記念館									
	飯沼飛行士記念館									
	安曇野高橋節郎記念美術館					12/28～1/4				
	貞享義民記念館									
	臼井吉見文学館									
	三郷民俗資料館									
	堀金歴史民俗資料館									
	明科歴史民俗資料館									
穂高郷土資料館					12/28～2/28					
穂高陶芸会館					12/26～2/28					
穂高鐘の鳴る丘集会所					12/1～3/31					
碌山公園研成ホール				12/21～12/31			1/2			
あづみ野ガラス工房				12/25～ ※1/5以降はお問い合わせください						
レストチロル				12/29					1/5	
ビレッジ安曇野										
プラザ安曇野					無休 ※営業時間に変更がある場合があるので、お問い合わせください					
健康温泉館					※12/31は午後3時まで	1/1			※1/2は午後5時まで	
しゃくなげ荘					無休 ※12/31～1/2は午後5時まで					
ファインビュー室山										
ほりでーゆ～四季の郷					無休					
保養センター長峰荘										
湯多里山の神					※12/31は午後5時まで	1/1				
あづみのランド							12/30～1/3			
天平の森							12/14～3/12			
自然体験センター「せせらぎ」										
市民交流センター「くるりん広場」										
まちづくり会館(豊科)							12/29～1/3			
三郷小倉多目的センター										
三郷農村環境改善センター										
旬の味ほりがね物産センター							12/31午後休	1/1～1/8		
Vif(ビフ)穂高							1/1～1/3			
こねこねハウス							1/1～1/3			
やすらぎ空間		12/28					1/1			
三郷堆肥センター		12/28								
									12/29～1/3	

年末年始ガイド

市役所は、12月29日(火)から1月3日(日)まで閉庁になります。
 新年は、1月4日(月)から平常どおりの業務を行います。
 市内の主な施設、年末年始の休業日は左表(3ページ)のとおりです。

●市役所・各総合支所の一般業務

仕事納め 12月28日(月)午後5時15分まで通常どおり業務を行います。
仕事始め 1月4日(月)から通常どおりの業務を行います。
 ※火葬の予約や戸籍の届け出は、年末年始の間も各総合支所で受け付けます。
 (本庁舎では受け付けできません)

～市税・料金など納め忘れはありませんか?～

市税等歳末納税促進強化期間

市民の皆さんの生活を支える大切な自主財源を確保するため、12月31日(木)までを「市税等歳末納税促進強化期間」として、納め忘れの市税、料金などの納付にご協力をお願いしています。

市税等特別休日窓口の開設

平日、仕事などの都合で納付および納税相談ができない人は、休日納付窓口をご利用ください。

12月27日(日)午前9時～午後4時

開設場所 豊科総合支所および穂高総合支所地域支援課税務会計係の窓口
 ※住民票・納税証明書など各種証明書の発行事務は行いません。

忙しくて窓口納付ができない場合や、うっかりしていて納期限を過ぎてしまう場合には、便利で納め忘れのない口座振替の手続きを受け付けています。この機会に口座振替を始めてみませんか。

市税に関すること……………**豊**収納課(☎72・3111 FAX72・8340)
 水道料・下水道使用料・受益者負担金……………**豊**業務課料金担当(☎72・3111 FAX72・3176)
 国民健康保険税に関すること……………**穂**市民課国保年金担当(☎82・3131 FAX82・6622)
 介護保険料に関すること……………**穂**高齢者介護課介護保険係(☎81・1636 FAX81・0703)

●ごみ収集・し尿・雑排水のくみ取り

ごみ収集 年末年始は、ごみの収集が休みになります。各家庭に配布した「家庭ごみ・資源物収集カレンダー」を確認して、休みの前に計画的にごみを出すようにしましょう。休みの期間中はごみ集積所にごみを出さないでください。

し尿・雑排水 年末になると臨時のくみ取りの申し込みが多くなります。くみ取りの申し込みは早めをお願いします。

●デマンド交通「あづみん」

ごみ収集 市内を走るデマンド交通「あづみん」と定時定路線は、12月29日(火)～1月3日(日)の間、運休となります。運休期間中は利用の申し込みも休みになります。新年の利用申し込みは1月4日(月)からです。

12月の法定納期

- 固定資産税 (3期)
- 国民健康保険税 (6期)
- 後期高齢者医療保険料 (6期)
- 介護保険料 (12月分)
- 水道料金 (穂高・三郷地域)
- 下水道使用料(豊科・堀金・明科地域)

=納期限は**12月25日(金)**=



お知らせ

給与支払報告書 提出はお早めに!

●市民税課市民税担当
TEL: 3131 FAX: 8340

給与等(給料・賃金・報酬など)の支払者は、給与等を受け取った人の平成22年1月1日現在の住所の市町村に、給与支払報告書を提出しなければなりません。給与支払報告書は市県民税の課税に必要な資料ですので、ご提出をお願いします。

●提出先 豊科総合支所内市民税課
●提出期限 平成22年2月1日(月)

※特別徴収を行っている事業所では、1月以降の退職者の一括徴収にご協力ください。

医療費控除

(おむつ使用証明書)の発行

●高齢者介護課介護支援係
TEL: 3131 FAX: 81237
または各総合支所市民福祉課

確定申告の際に「おむつ領収書」と一緒に「おむつ使用証明書」を添付することで、医療費控除が受けられます。証明書の発行を希望する場合は、各総合支所市民福祉課

障害者控除 対象者認定書の交付

●高齢者介護課介護支援係
TEL: 3131 FAX: 81237

市では、納税者自身または控除対象配偶者や扶養親族が、所得税法上の障害者に当てはまる場合には、身体障害者に準ずる者等として市福祉事務所の認定を受けることで、一定金額の所得控除(障害者控除)を受けることができます。
●障害者控除対象者と控除額 65歳以上で平成21年12月31日現在、介護保険法の要介護認定を受けている人。(下表参照)
●申請方法 各総合支所市民福祉課窓口(備え付けの「障害者控除対象者認定申請書」)に必要事項

	状態	控除額
障害者	要介護1以上で直近の認定調査表・主治医意見書等をもとにした障害高齢者の日常生活自立度(寝たきり度)または認知症高齢者の日常生活自立度で判断するものとし、日常生活を遂行する能力の中で、体幹の機能障害があり全般的に不安定が見られ、生活の一部について部分的介護を要する人	所得税 27万円 住民税 26万円
特別障害者	日常生活活動の食事、排せつ、着替えのいずれにおいても介護者の援助を全面的に必要とし、1日中ベッドの上で過ごす状態である要介護3以上の人	所得税 40万円 住民税 30万円

※知的障害者・精神障害者・身体障害者・戦傷病者等の手帳を有している人は、障害者控除対象者認定書の交付を受ける必要はありません。

項を記入のうえ、提出してください。市ホームページからもダウンロードできます。

バイオマス利活用 技術提案事業の終了

●農政課庶務担当
TEL: 3111 FAX: 6060

バイオマス利活用技術提案を募集して取り組んでいた一連のバイオマス事業は、市バイオマス利活用推進委員会での協議結果を踏まえ、終了としました。審査内容などの詳細は、市ホームページまたは農政課窓口でご覧いただけます。

味噌加工リーダー養成研修会

●産業建設課産業振興係
TEL: 3111 FAX: 728340

豊科女性研修センターでは、加工の機器の適正な使用方法と、正

課にお問い合わせください。

●対象者 6カ月以上寝たきり状態にある人。または同様の状態と認められる人で医師がおむつの使用が必要であると証明した人。
※初めて証明書の交付を受ける場合は、主治医に作成してもらうこととなります。
※2回目以降申請する人で、介護保険の主治医意見書で、おむつの必要性が確認できる場合には「おむつ使用証明書」の代わりに、市が「主治医意見書の内容確認した書類」を発行します。

しい加工技術を習得するため、味噌加工リーダー養成研修会を開催します。この研修会を受講し経験を積むと女性研修センターを使って、味噌加工をすることが出来ます。リーダーがグループに1人いれば利用可能となります。

●日時
▽1月13日(水)
午後0時30分～4時30分
▽14日(木)
午前9時～午後4時30分
▽15日(金)
午前9時～正午

●場所 豊科女性研修センター
●対象 市内在住で、3日間受講できる人
●費用 参加費無料
●持ち物 室内用の長靴・三角巾
※作業ができる服装で参加してください。(昼食は各自)

●申し込み 12月3日(木)～11日(金)の間に、電話でお申し込みください。



安曇野市消費者の会豊科支部 30周年記念講演会

●環境課廃棄物処理対策担当
TEL: 3131 FAX: 826622

市消費者の会豊科支部では、発足30周年を記念して講演会を開催します。講師に神谷圭子さん(蝶ヶ岳ヒュッテ経営)を迎え、「蝶ヶ岳ヒュッテのごみの処理について」蝶ヶ岳の豊かな自然」と題して講演していただきます。入場無料です。大勢お出掛けください。
●日時 平成22年1月22日(金)
午前10時～11時30分
●場所 豊科公民会2階大会議室

寄附・寄贈のお礼

【敬称略】(10/23～11/10)

▷務台理恵 養蚕神掛軸1点 養蚕農家の生活や信仰を知るための資料として保存活用するため
▷歴代有明保育園保護者会平成20年度会長 代表 曾根原道彦 バス型遊具2基 記念樹 モミの木 ブルーベリー他 保護者会バス廃止に伴う積立金の清算により、有明あおぞら保育園と有明の森保育園に寄附
▷明科ライオンズクラブ会長 岩垂直次 図書館用の本10冊 教育振興の一環として明科中学校へ寄附
▷シッコ上映会実行委員会事務局 長谷川陽子 156,850円 医療・福祉の充実のため
▷穂高ライオンズクラブ会長 宇留賀元亮 150,000円 小中学校の図書購入のため
▷株式会社ジン・コーポレーション代表取締役 東本幸子 100,000円 社会福祉のため

ヤングハローワーク松本 就職面接会 in 松本

平成22年3月新規大学・短大・専修学校・高等学校等の卒業予定者、おおむね3年以内の既卒者を対象に「就職面接会」を開催します。企業の人事担当者と直接話ができます。ご希望の皆さんはお出掛けください。

- 日時 12月10日(木) 13:00～16:00(受付0:30～)
 - 場所 松本中央公民館(Mウイング)
 - 参加企業数 40社(予定)
- ☎ヤングハローワーク松本 TEL: 318600

日本年金機構が来年1月1日からスタート!

社会保険庁は、国民の皆さまの信頼に応えるため、組織・人員を一新。一層のサービス向上の実現を目指し「日本年金機構」として生まれ変わります。そこで、お近くの社会保険事務所は新たに「年金事務所」と名称が変わりますが、年金相談などの窓口として引き続きご利用いただけます。日本年金機構の設立に伴い、国民の皆さまに何らかの手続きをしていただくことは一切ございません。詳しくはお問い合わせください。

☎松本社会保険事務所 TEL: 325821 FAX: 321011

安曇野市 死亡事故ゼロ 300日達成

市内の交通死亡事故は、昨年12月以来発生しておらず、この期間が10月20日現在で、300日を達成しました。これを受け、松本合同庁舎で11月10日(火)、長野県交通安全運動推進本部顕彰伝達式が行われ、原隆文松本地方事務所長から、宮澤市長へ、表彰状が伝達されました。市では、本年7月から高齢運転者の交通事故防止を図るため、運転免許証自主返納支援事業を立ち上げるなど、交通安全対策に取り組んでいます。

☎環境課交通防犯係 TEL: 823131 FAX: 826622



顕彰伝達式の様子

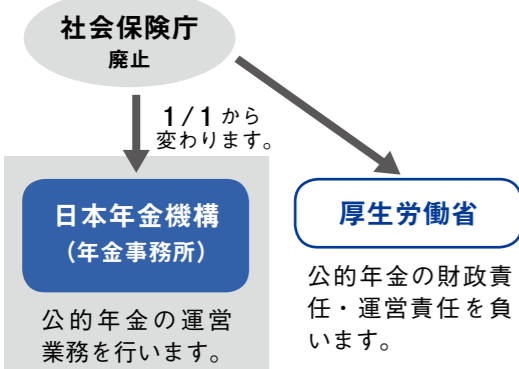

入札・契約結果 (平成 21 年 10 月)

工事名	工事個所	請負者	請負代金
明科体育館大規模改修工事	明科体育館	株中村建工	66,003,000
まちづくり交付金事業 穂高駅西交通広場整備工事	穂高	清水建設株関東支店 長野営業所	44,100,000
地域活力基盤創造交付金事業 市道豊科1級26号線 道路改良工事	豊科	株佐原建設	37,926,000
地方特定道路整備事業 市道明科緑ヶ丘線道路改良工事	明科七貴	山崎建設株	33,915,000
(交付金・市単) 公共下水道たきべ産業団地北 第3工区管渠工事	豊科高家	株武井建設	33,495,000
地域活力基盤創造交付金事業 市道三郷112号線7工区道路改良工事	三郷温	山共建設株	31,290,000
地域活力基盤創造交付金事業 市道穂高0001号線 舗装修繕工事	穂高有明	株イトウ	24,885,000
(国補・市単) 公共下水道 青木花見西地区その3管渠工事	穂高北穂高	株関組	24,045,000
(交付金・市単) 公共下水道島新田枝線第1工区管渠工事	穂高北穂高	株赤羽組	23,520,000
(国補・市単) 特環公共下水道 古厩19工区管渠工事	穂高有明	株中部水工	18,427,500
地域活力基盤創造交付金事業 市道豊科1級26号線道路改良工事2工区	豊科	有藤原興業	18,144,000
(国補・市単) 公共下水道関連 道路占用路面復旧(田尻工区)工事	堀金三田	猿田建設株	14,437,500
市単道路維持事業 市道堀金1603号線 舗装修繕工事	堀金烏川	有太田建設	6,562,500
土地改良施設維持管理適正化事業 小泉開田湯水機場地区ポンプ施設補修工事	明科南陸郷	フジヒタチ株	3,746,400
市単道路維持事業 市道穂高0284号線ほか 現道舗装工事	穂高有明	イブキ建設株	2,835,000

次世代育成支援行動計画 素案に関する意見の募集

市では、安曇野市次世代育成支援行動計画(後期行動計画)の策定を進めています。この計画は平成17年から21年までの前期計画に続く、後期計画にあたります。この計画は「子育て世代を支えるまち」を将来像として、市が施策を体系的に行っていくための計画です。

●**募集対象** 市内に住所を有する人、市内に事務所または事業所を有する人、市内の事務所または事業所に勤務する人、市内の学校に在学する人、市税を納税している人

●**募集期間** 12月2日～24日
※郵送は12月24日必着

●**提出様式** 様式は自由。必須事項として提出者の住所・氏名(団体名)・電話番号を必ず明記してください。必須事項の明記がないもの、電話や口頭での受け付けはできません。

●**提出方法** 電子メール、FAX、郵送または、直接持参のうえ提出してください。

〒919-8303 安曇野市穂高9181番地
穂高健康支援センター内児童保育課
TEL 81・0727 FAX 81・0703

●**計画素案の閲覧方法**
市ホームページおよび次の場所
で閲覧できます。
▼穂高健康支援センター内児童保育課
▼各総合支所市民福祉課

●**ご意見の取り扱い** お寄せいただいたご意見は回答と共に、後日ホームページで公表します(個人情報を除く)。なお、個人のご意見に対して直接の回答はしませんのでご了承ください。

✉ jidohokku@city.azumino.nagano.jp

2月1日～31日 年末特別警戒 実施中!



年末には、強盗事件などの凶悪犯罪や交通事故、雑踏事故などが多発します。日頃から、自主防犯意識を高めるとともに、地域の安全に関心を持ち、犯罪者を寄せつけない安全安心な街づくりに取り組みましょう。

安曇野防犯協会連合会・安曇野警察署 (TEL72・0110)
環境課交通防犯係 (TEL82・3131 FAX82・6622)

～長野地方務局松本支局からのお知らせ～ 電子地図の取り扱いが始まりました。

長野地方務局松本支局では、11月16日(月)から地図情報システムの運用が始まりました。これに伴い、地図および地図に準ずる図面の証明書は、A3版地紋紙に印刷し、証明した書面を交付します。電子地図の閲覧は、今までどおり地図の内容を出力した書面を交付することにより行います。また、閉鎖地図の閲覧または写しの交付についても、今までどおり請求することができます。詳しくはお問い合わせください。

長野地方務局松本支局 TEL32・2567

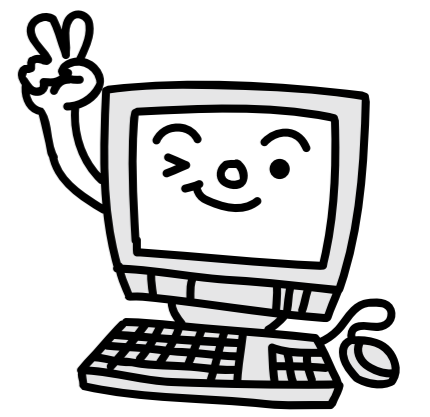

資産税課よりお知らせ

◎償却資産の申告お早めに!

償却資産って、なに?

固定資産税の償却資産とは、会社や個人で事業を営む人が、その事業のために使用している、土地・家屋以外の機械・器具・備品などをいいます。

前年と同じでも申告は必要なの?

毎年申告をしてくださいます。また、資産の多少・金額の大小にかかわらず該当する資産は記入ください。

償却資産の評価計算の方法は?

取得価格から、経過年数に応じた減価をして計算します。

償却資産の申告を

固定資産税は、土地や家屋のほか償却資産(事業用資産)も課税対象になっています。毎年1月1日現在、市内に償却資産を所有する人は申告する必要があります。申告用紙を12月上旬に発送します。用紙の不足、用紙が届かないといった場合は資産税課へお問い合わせください。申告期限は1月31日となっておりますが、お早めの提出をお願いします。

■具体的な償却資産の例

業種	主な償却資産
共通	受変電設備・自家発電設備・内装・パソコン・コピー機・エアコン・テレビ・応接セット・キャビネット・レジスター・金庫・看板・自動販売機・外構(門・塀・フェンス)・緑化設備(植え込み・庭園)・舗装路面・屋外照明電気設備・トレーラーハウスなど、但し、自動車税または軽自動車税の対象となっている自動車などは除きます。
事務所	ロッカー・タイムレコーダーなど
小売業	陳列棚・ケース・冷蔵庫など
飲食店	カウンター・厨房設備・放送設備など
工場・作業所	旋盤・プレス機・金型・溶接機など
建設業	ポンプ・コンクリートカッター・ブロックゲージなど
理容・美容業	理美容椅子・洗面設備・タオル蒸器・ドライヤーなど
クリーニング業	洗濯機・脱水機・乾燥機・プレスなど
医院・診療所	ベッド・医療機器など
駐車場業	路面舗装・駐車装置など
不動産賃貸業	通信放送機器・消火器など
農業	温室・わさび田用ハウス・ビニールハウス・畜舎・給餌機・耕うん機・田植機・もみすり機・乾燥機など、ただし、トラクター・乗用装置付きのコンバインなどの農耕作業車は、軽自動車税の対象となるため、原則的には申告対象外ですが、最高速度が35km/h毎時以上のものは償却資産の対象になります。

家屋を取り壊したら お知らせください

家屋に係る固定資産税は、毎年1月1日現在に存在する家屋に課税されます。平成21年中に課税されている家屋を一部分でも取り壊した場合は、床面積の大小にかかわらず届出をお願いします。届出がない場合には、平成22年度も引き続き課税されますので、ご注意ください。

●**届出方法** 各総合支所地域支援課に備え付けの「家屋取り壊し申告書」に必要事項を記入のうえ提出してください。詳しくは左記へお問い合わせください。なお、取り壊し申告書は市ホームページからもダウンロードできます。

【お問い合わせ】 償却資産の申告に関すること

- 資産税課庶務係
 - 家屋の取り壊しに関すること
 - 資産税課家屋係
- TEL 72・3111 FAX 72・8340

募集公募

市役所職員の募集

人事課職員担当
(TEL71・2000 FAX71・5155)

平成22年4月採用の市職員の採用試験(保健師(経験者採用))を次のとおり実施します。

●試験の種類・試験区分・採用予定人員・受験資格

試験の種類	試験区分	採用予定人員	受験資格
上級 (大学卒業程度)	保健師 (経験者採用)	1名程度	昭和44年4月2日以降に生まれた人で、保健師の資格を有し、保健師または看護師として平成21年3月31日時点で3年以上の勤務経験(常勤)を有している人(勤務経験を証明できる人)

※日本国籍を有しない人も受験できます。ただし、就職が制限されている在留資格の人は除きます。また、地方公務員法第16条に規定する欠格条項に該当する人は受験できません。

●試験日程および内容

▽第1次試験

日程 平成22年1月17日(日)

場所 堀金総合支所

内容 教養試験、専門試験

論文試験

▽第2次試験

日程 2月中旬予定

内容(予定) 面接試験

●**申し込み方法** 受験申込書に必要事項を記入のうえ、次のいずれかの方法により提出してください。

- ・持参による方法 市役所本庁舎人事課まで持参してください。
- ・郵送による方法 12月21日必着(特定記録郵便などで郵送してください。)

※受験申込書は人事課および各総合支所地域支援課にあります。

郵送希望の場合は140円切手を同封のうえ請求してください。

い。市ホームページからもダウンロードできます。

●**受付期間** 12月14日(月)～21日(月)(午前9時～午後5時)

●**申込先** 〒399・8205 安曇野市豊科4932・46 安曇野市役所人事課

公民館長の公募

社会教育課

(TEL62・4565 FAX62・3525)

公民館長の公募を実施します。教育全般、生涯学習、公民館の振興と改革に情熱と識見をもって取り組んでいただける皆さまからの応募をお待ちしています。

●公募の基準

- ・公民館活動の経験がある人
- ・市内に居住している人
- ・普通自動車免許を有している人

※ただし、次の事項に該当している人は応募できません。

- ・破産者で復権していない人
- ・禁固以上の刑に処せられた人
- ・市税を滞納している人

●**応募期間** 12月4日(金)～25日(金)(必着)

●**募集人数** 4人(豊科公民館長、穂高公民館長、三郷公民館長、堀金公民館長)

●**応募方法** ▽履歴書▽職務経歴書(A4版、様式・枚数自由)公民館活動経歴もしくはボランティア履歴などを紹介ください。▽課題論文「公民館のあるべき姿」(2000字以内)。冒頭に、就業を希望する公民館名を記入し、郵送するか持参によ

り提出してください。※手書きではなく、ワードなどで作成してください。

※他薦の場合は、推薦書(A4版1枚、様式自由、推薦者氏名、推薦者と応募者の関係、推薦理由を明記)を添えてください。

●**選考方法**(選考委員会で行う) ▽**第1次選考** 履歴書、職務経歴書、課題論文による書類選考。 ※選考結果は、2月中旬に応募者全員に通知します。該当者には第2次選考の通知文を同封します。

▽**第2次選考** 個別面接

※選考結果は、3月中旬に、面接を受けた全員に通知します。

●**採用年月日** 平成22年4月1日

●**身分** 非常勤の特別職の職員

●**任期** 平成22年4月1日～平成24年3月31日

●**報酬月額** 20万6500円(その他諸手当なし、健康保険・雇用保険なし)

●**その他** 常勤職員と同等の程度の職務が必要です。

●**提出先** 〒399・7102 安曇野市明科中川手6824番地1 教育委員会社会教育課 (TEL62・4565 FAX62・3525)

市職員(非常勤職員)の募集

市では、来年4月から勤務していただく市職員(非常勤職員)を次のとおり募集します。

●**雇用期間** 平成22年4月1日～平成23年3月31日 ●**募集人数** 各職種とも若干名

●**受付** 12月7日(月)～18日(金)(土・日は除く) 午前8時30分～午後5時15分

固■人事課職員担当 (TEL71・2000 FAX71・5155)

募集職種	資格など	問い合わせ・応募書類の提出先	勤務条件・応募方法
介護認定調査員	介護・看護等経験・資格	穂高総合支所内 高齢者介護課介護支援係 〒399-8303 安曇野市穂高 6658 番地 (TEL82・3131 FAX81・1237)	<p>●勤務条件 原則として午前8時30分～午後5時15分。ただし、職種により勤務時間の変更あり。年次休暇・賃金一時金(賞与)・通勤費・各種保険は、勤務条件により異なりますので、詳しくはお問い合わせください。</p> <p>●応募方法 本庁人事課・各総合支所地域支援課窓口へ必要事項を記入し、各担当窓口へ持参してください。(市ホームページにも申込書が掲載されていますのでご覧ください) ※郵送による受付可 ※募集職種により提出窓口が異なりますのでご注意ください。 ※一般事務へ応募される場合は、以下の課題の作文を申込書とともに提出してください。 ・課題 「市役所職員として働くうえで、大切だと思うこと」 ・提出方法 A4サイズの400字詰め原稿用紙で2枚以内</p> <p>●選考方法 平成22年1月をめどに、各担当課において面接などを実施します。詳しくは申込書の提出期限後にお知らせします。 ※一般事務については、平成22年1月6日(7日を予備日)に面接を予定しています。</p>
ケアマネジャー	要職種資格	穂高健康支援センター内 高齢者介護課介護支援係 〒399-8303 安曇野市穂高 9181 番地 (TEL81・0760 FAX81・0703)	
地域包括支援センター業務補助(介護予防ケアマネジメント業務)	保健師・看護師・社会福祉士・ケアマネジャー	穂高健康支援センター内 高齢者介護課介護支援係 〒399-8303 安曇野市穂高 9181 番地 (TEL81・0760 FAX81・0703)	
児童厚生員・児童クラブ指導員	保育士・幼稚園教諭・学校教諭経験	穂高健康支援センター内 児童保育課児童係 〒399-8303 安曇野市穂高 9181 番地 (TEL81・0728 FAX81・0703)	
保育士・保育補助	要職種資格	穂高健康支援センター内 健康推進課保健予防係 〒399-8303 安曇野市穂高 9181 番地 (TEL81・0726 FAX81・0703)	
健康運動実践指導者	要職種資格	穂高健康支援センター内 健康推進課健康推進係 〒399-8303 安曇野市穂高 9181 番地 (TEL81・0726 FAX81・0703)	
保健師	要職種資格	明科総合支所内 教育委員会学校教育課 〒399-7102 安曇野市明科中川手 6824 番地 1 (TEL62・3001 FAX62・5721)	
医療事務(夜間急病センター)	要職種資格	穂高交流学習センター「みらい」内 教育委員会文化課図書館係 〒399-8303 安曇野市穂高 6765 番地 2 (TEL84・0111 FAX82・0966)	
学校図書司書	要職種資格	本庁舎内人事課職員担当 〒399-8205 安曇野市豊科 4932 番地 46 (TEL71・2000 FAX71・5155)	
幼稚園教諭	要職種資格	中部学校給食センター 〒399-8201 安曇野市豊科南穂高 2661 番地 1 (TEL72・2674 FAX72・1466)	
図書館司書	要職種資格		
一般事務(電話交換・無線放送・受付・証明発行・学校事務など)	パソコン技能(基本操作・ワード・エクセル等使用)		
栄養士	要職種資格		
学校給食調理員	調理・厨房機器取り扱い経験、対応可能な人		

短期雇用の登録も受け付け

非常勤職員(短期雇用)登録を随時受け付けています。この制度は、1年間を通して勤務できないが、短時間(期間)なら勤務できる場合に、あらかじめ申込書を出しておき、選挙事務、納税通知書・納付書・保険証などの発送、準備などで雇用の必要が発生した場合に、事前に調整してから勤務をお願いするものです。

職種	時給	日額	月額
介護認定調査員	—	8,000	—
ケアマネジャー	1,100	8,700	—
看護師・社会福祉士	—	—	175,600
保育士・幼稚園教諭	930	7,400	161,600 ～166,900
児童厚生員・児童クラブ指導員	930	7,400	155,700
健康運動実践指導者	—	—	172,200
保健師	1,030	8,200	182,400
学校図書司書	860	6,880	144,500
一般事務	810	6,440	—
栄養士(学校給食)	—	—	155,700
学校給食調理員	850	—	—

催しのご案内

◎詳しい内容はお問い合わせください。

豊科郷土博物館

☎ 72・5672

第6回 友の会絵手紙展

絵手紙とは、はがき大の紙に日常の何気無いひとコマを絵と言葉で表現したものです。「下手でいい、下手がいい」という合言葉のもとに描かれた素朴な絵手紙は、見る人に温かい心を伝えます。心のこもった絵手紙をぜひご覧ください。

- 会期 12月2日(水)～20日(日)
- 開館時間 9:00～17:00 (入館16:30まで)
- 入館料 大人100(80)円 小中生50(40)円 ()内は20人以上の団体料金
- 休館日 月曜日

田淵行男記念館

☎ 72・9964

企画展 ギャラリー・トーク

開催中の企画展「表現者、田淵行男Ⅱ～言葉でみる自然写真の世界～」にあわせて、ギャラリー・トークを開催します。学芸員が、田淵の人と作品について解説します。

- 日時 12月13日(日)13:30～
- 入館料 大人300(200)円 小中生200(100)円 ()内は20人以上の団体料金



田淵行男(前穂高、奥穂高、北穂高、南岳の一部 蝶ヶ岳より)撮影年不詳

自然体験交流センター「せせらぎ」

☎ 62・6667

わさび 山葵漬け作り

自然体験交流センター「せせらぎ」では、特産品の山葵漬け作りをします。山葵漬けが好きで、自分で作ってみたい人ならどなたでも参加できます。作った山葵漬けは、一人200gほどお持ち帰りいただけます。

- 日時 12月13日(日)10:00～正午
- 定員 30人(先着順)
- 費用 500円(材料費・容器代)
- 持ち物 包丁・小型のまな板・前掛け・頭きん(手ぬぐい)
- 申し込み 12月9日(水)までに電話かファクシミリまたは直接来館してお申し込みください。

森の光物語



国営アルプスあづみの公園 2009冬イベント 12/27日 まで開催中

～あづみのの森の妖精と動物たちの夜のうたげ～
森の妖精と動物たちの夜のうたげをテーマに、園内を彩る20万球のイルミネーション。夜の熱気球体験、光れペットボトルツリー、キャンドルナイト、森の音楽会など、参加型イベントも多彩。昼間はミニツリーやフェイクケーキ、正月リースづくりを体験できます。

- ライトアップ/16:00～21:00 通常開園時間/9:30～16:00 詳しくはHP『あづみの』で検索!
 - 入園料/大人280円 小人50円 幼児無料
- ☎管理センター 71・5511

安曇野ブランドニュース 第23回

元旦 光城山登山

安曇野の里山・東山プロジェクト(矢花晃弘リーダー)では、光城山の魅力を知っていただくため、元旦登山を実施します。参加は無料ですので、大勢お誘い合わせのうえご参加ください。

- 日時 1月1日(祝)10:00～正午(光城山頂上にて受け付けします)
 - 場所 光城山
 - その他 申し込み不用です。受付時間内に頂上に来られた皆さんにぬかくどご飯のおにぎりとおみそ汁を差し上げます。
- ※雨天、降雪などの場合は危険ですのでご遠慮ください。

☎安曇野ブランド推進室(各プロジェクト事務局) 77・3111 FAX77・6060



安曇野市夜間急病センター 看護師の募集

☎健康推進課健康推進係 (81・0726 FAX81・0703)

市夜間急病センターで勤務していただく看護師を募集します。

- 職種 看護師
- 募集人員 若干名
- 応募資格 准看護師以上の資格がある人
- 勤務場所 安曇野市夜間急病センター(安曇野市医師会館内)
- 勤務日 月曜日～土曜日(日曜日、祝日、年末年始、お盆は休診)
- 勤務時間 午後6時30分～10時30分
- 応募方法 各保健センターの窓口においてある所定の申込書に資格証明書の写しを添えて提出してください。(申込書は、市のホームページからダウンロードできます)
- 応募期限 12月22日(火)(郵送または直接持参してください)
- 応募先 問い合わせ先 〒399・8303 安曇野市穂高9181番地 穂高健康支援センター内健康推進課健康推進係

相談

司法書士による 登記・法律無料相談

☎総務課庶務係 (71・2000 FAX71・5000)

土地や建物の相続・贈与・売買などの不動産の権利の登記や会社・法人などの設立・変更・解散などの登記、また裁判所への提言書類の作成など、関連するさまざまな相談に応じます。相談内容の秘密は厳守します。

- 日時 12月17日(木)午前9時～正午 午後1時～4時
- 場所 豊科公民館2階小会議室
- 申し込み 不要です。当日会場でお受け付けをください。なお、希望者多数の場合はお断りする場合がありますので、ご了承ください。

話合いでトラブル解決 利用しやすい民事調停

☎総務課庶務係 (71・2000 FAX71・5000)

民事調停手続とは、調停委員会が当事者双方の言い分を聞き、歩み寄りを促し、当事者の合意によって紛争の解決を図る手続です。法律的な評価をもとにしながら

民事法務協会による 成年後見に関する無料相談

☎地域包括支援センター(高齢者介護課介護予防係内) (81・0760 FAX81・0703)

民事法務協会の協力で、成年後見に関する手続きでお困りの人のために、無料相談窓口を開設します。予約制となりますが、お気軽にご相談ください。相談内容の秘密は固く厳守します。

- 相談窓口 12月17日(木) 午後1時30分～3時30分
- 場所 穂高健康支援センター相談室
- 今後の予定 偶数月第3木曜日に開設予定
- 申し込み 12月10日(木)(土日は除く) 午前8時30分～午後5時15分までの間、電話で予約申し込みをください。

弁護士・司法書士による 多重債務無料相談会

☎環境課 (82・3131 FAX82・6622)

借金でお困りの人は、この機会に相談窓口へお出掛けください。面接は予約制で行いますので、事前に相談窓口まで連絡をお願いします。

- 日時 12月11日(金) 午前10時～午後5時
- 場所 松本消費生活センター
- 予約受付 松本消費生活センター(835・1556)へ電話でお申し込みください。

お詫びと訂正

広報あづみの92号(11月18日発行)16ページ
三郷総合支所の連絡先
【誤】☎71・2165 FAX71・2150
【正】☎77・3111 FAX77・6060
●17ページ 12月の人権週間
【誤】(24ページ参照)
【正】(20ページ参照)
お詫びして訂正します。



これから本格的な冬を迎えます

市道・国道・県道の除雪にご協力を

市では、積雪が10センチ以上になると除雪車が出動し、幹線道路、通学路などの交通の確保を優先して除雪作業を行います。交通量の多い日中は、渋滞が生じて危険を伴うため、除雪作業は主に深夜から早朝にかけて行います。できるかぎり通勤・通学時までには終了するように努めていきます。しかし、大雪や明け方に降ったときは間に合わない場合もありますのでご理解をお願いします。



●玄関先等へ寄せられた雪について

除雪作業は、大型除雪車で行うため、やむを得ず玄関や車庫の前などに雪を寄せていくことがあります。大変ご迷惑をお掛けしますが、玄関先などへ寄せられた雪は、皆さんで除雪をお願いします。

●協力して身近な道路の除雪を

市で除雪できない身近な生活道路、歩道などの除雪をお願いします。また、高齢者や障害者世帯への除雪にご協力をお願いします。

●路上駐車などはしない

道路上の車両などが原因で大型除雪車が前に進めず除雪できないことがあります。ご近所の皆さんの迷惑となり、救急車・消防車の活動の妨げにもなりますので、路上駐車はしないようにしてください。

●雪捨ての注意

除雪した雪を道路に出すと、道幅が狭くなったり、「わだち」ができてきたりするなど交通事故の原因や通行の支障となります。また、水路

へ除雪した雪を捨てると解けずに川の水があふれるなどしますので、水路への雪捨てはしないようにお願いします。

●作業中の除雪車に近づかない

除雪作業中は事故などが起きないように最善の注意を払い、安全運転に努めます。小さいお子さんがいるご家庭は除雪作業中は特に注意ください。

●凍結防止剤の配布

凍結防止剤は各総合支所において各区に配布します。凍結のおそれのある場所に散布をお願いします。

除雪の問い合わせ

市道

- 産業建設課 (TEL72・3111)
- 産業建設課 (TEL82・3131)
- 産業建設課 (TEL77・3111)
- 産業建設課 (TEL72・3106)
- 産業建設課 (TEL62・3001)
- 建設課維持係 (TEL72・3111)

国道19号 長野国道事務所

松本国道出張所 (TEL25・5752)

国道147・403号 県道

安曇野建設事務所 (TEL72・8880)

国道143号

松本建設事務所 (TEL47・7800)

広告欄 広告についてのお問い合わせは広告主までお願いします

相続 贈与 遺産分割 専門家に任せて安心!!

会社・NPO法人設立・決算申告、社会保険、建設業登録等

佐々木会計事務所

〒399-8303 安曇野市穂高5072番地(安曇野市穂高会館入口)

TEL.0263-82-8210 FAX.0263-82-6975

全国会 URL <http://www.sasakikaikei.co.jp>

ISO 9001 ISO 14001 認定取得

関東信越税理士会 松本支部所属 税理士・行政書士 佐々木 一夫
 税理士・FP 戸澤 康志 税理士 戸澤 綾子
 長野県社会保険労務士会 所属 社会保険労務士 浅川 知己

松ゼミ入塾相談・受付中!!

- 松ゼミの個別コース&集団コース 小3~中3
- 松本秀峰受験対策講座 小4~小6
- 小学生の国語力教室 小3~小6 (月謝6200円)

三郷教室 (直通TEL77-3759)
 三郷中から西300m道沿い

フリーダイヤル ゴーゴーミナゴウカク
 本部お問い合わせ専用フリーダイヤル **0120-553759**

*広告掲載のお申し込みは、(株) 共立プランニング (TEL34・2515) まで