

土地利用制度説明会…………… 3
 報告「まちづくり講演会」…………… 3
 施設の催し……………11
 裁判員制度の名簿記載通知 ……12



安曇野市消防団 音楽喇叭隊 らっば

演奏会

入場
無料

日時 11月14日(日)
午後1時30分開場・2時開演

場所 豊科公民館ホール

市消防団では、音楽喇叭隊の初演奏会を開催します。

曲目は、小さなお子さんでも楽しめるジブリメドレーを中心に、行進曲からファンファーレなどの吹奏を予定しています。また、消防団の活動を紹介するパネル展なども合わせて開催します。多くの皆さまに親しんでいただける内容です。

関堀危機管理室消防防災担当

(TEL)72・6769 (FAX)72・6739

●音楽喇叭隊の活動

安曇野市消防団音楽喇叭隊は、吹奏楽形式の「音楽部」と、消防ラッパによる「喇叭部」で編成されています。音楽部、喇叭部ともに、消防団活動や式典での演奏をはじめ、地域のイベントなどで演奏を行っています。



11/9(水)~15(月)



消したかな あなたを守る合言葉 秋の火災予防運動

11月9日(火)から15日(月)までの7日間、全国一斉に秋の火災予防運動が行われます。空気が乾燥し火災が発生しやすい季節です。火の取り扱いには十分注意してください。また、火災による犠牲者の多くは火災時に発生する煙によるものです。住宅用火災警報器の設置がお済みでないご家庭は至急設置してください。

関 豊科消防署 (TEL)72・3145 穂高消防署 (TEL)82・3262
 梓川消防署 (TEL)78・2090 明科消防署 (TEL)62・2992

募集



～このまちを守る決意が 私たちにあります～ 消防団員の募集

市と市消防団では、平成23年4月から入団していただける団員を募集しています。

●主な活動内容 ▷地域の火災など災害現場活動(男性団員)▷保育園などでの予防啓発活動(女性団員)▷ポンプ操法など行事・訓練(年数回)▷予防広報・警戒活動(月2回程度)など

●待遇 ▷年報酬・出動手当支給 ▷制服・装備品貸与 ▷公務災害補償、退職報償金制度あり

関堀危機管理室 (TEL)72・6769 (FAX)72・6739

お知らせ

市役所職員の募集

市役所人事課職員担当
TEL: 2000 FAX: 5155

平成23年4月採用の市職員の採用試験(追加募集)を実施します。

- **日程** 1次試験 12月11日(土)
- **受験案内・受験申込書** 本庁舎内人事課および各総合支所地域支援課にあります。郵送を希望する場合は140円切手を同封のうえ請求してください。ホームページからもダウンロードできます。

試験の内容

試験の種類	試験区分	採用定員	受験資格
上級(大学卒業程度)	行政	3人程度	昭和55年4月2日以前生まれの、平成元年4月1日までに卒業した大学の卒業程度を有する人

※詳細は受験案内をご覧ください。

- **申し込み** 11月15日(月)～22日(月)の間に、受験申込書に必要事項を記入のうえ、本庁舎内人事課まで持参するか、特定記録郵便などで郵送してください。(必着)
- **送付・提出先** 〒399・8205 安曇野市豊科4932・46 安曇野市役所人事課

市議会12月定例会

- **開会(予定)** 11月30日(火)～12月22日(水)まで
- **時間** 午前10時開会
- **場所** 堀金総合支所(3階)

男性のための料理教室

- **日時** 11月17日(水) 午前9時30分～正午
- **場所** 「男女共同参画会議ほたか」では、男性にも自分で作った料理のおいしさを知ってもらおうと、恒例の男性料理教室を開催します。初めての人も、腕に自信のある人も、お気軽に参加してください。

街づくり

土地利用制度説明会

市では、合併後の土地利用制度の統一に向けて検討を進め、来年4月の条例施行を予定していま

市では、合併後の土地利用制度の統一に向けて検討を進め、来年4月の条例施行を予定していま

東山清掃ボランティアの募集

市と特定非営利活動法人「楽々安曇野」(理事長 矢花晃弘)の共催により、東山の一斉清掃を実施します。そこで、当日参加いただける市民ボランティアを募集します。

- **日時** 11月20日(土) 午前8時30分～10時30分(受付8時から)(少雨決行)
- **集合場所** 光城山登山口駐車場
- **持ち物** 飲み物、軍手
- **申し込み** ボランティア保険に加入します。参加希望の人は11月15日(月)までに、住所、氏名、生年月日などを豊科総合支所地域支援課へご連絡ください。

現在検討している土地利用基本計画では、三郷、堀金、明科地域の「拠点市街区域」には用途地域を設定していくこととしています。そこで、各地域の用途地域の案について図面に明示しながらご覧いただく地域別の説明会を開催します。

- **三郷地域**
● **開催日** 11月25日(木)
- **場所** 三郷公民館講義室
- **堀金地域**
● **開催日** 11月30日(火)
- **場所** 堀金総合支所別館
- **明科地域**
● **開催日** 12月2日(木)
- **場所** 明科公民館講堂

※時間は各会場とも午後7時～(2時間程度)
※「拠点市街区域」の場所などについて、ご不明な点は都市計画課までお問い合わせください。

成相・新田地区の都市再生整備事業事後評価原案にご意見を

市では、平成18年度から平成22年度まで「社会資本整備総合交付金(旧まちづくり交付金)」により「成相・新田地区」の整備を行って

- **場所** 穂高保健センター調理室
- **講師** 食生活改善推進協議会
- **費用** 300円(材料費)
- **定員** 30人(先着順)
- **持ち物** エプロン・手ぬぐい
- **申し込み** 11月11日(木)までに穂高総合支所内地域支援課へ電話でお申し込みください。

牧大根祭り

- **場所** J A北部低温倉庫、V i f 穂高・午前8時30分、牧公民館・午前10時
- **価格** 直売価格1本50円
- **開催日** 11月14日(日)
- **時間・場所** 市営農支援センターでは、市特産品の牧大根の直売を行います。また、漬け方のレシピを配布します。各会場とも牧大根が無くなり次第終了します。



12,000本の牧大根が完売しました(昨年11月)

きました。本年度、整備が終了することから、「都市再生整備事業事後評価原案(成相・新田地区)」をまとめましたので、ご意見をお寄せください。ご意見は評価委員会で審議し、事後評価結果として公表します。

- **意見が提出できる人**
・市内に住所を有する人
・市内に通勤通学されている人
・市内で事業または活動を行う個人・団体
- **閲覧期間および意見等募集期間** 11月5日(金)～19日(金)
- **閲覧場所** 市ホームページおよび豊科総合支所内都市計画課
- **提出方法** 様式は特に定めません。個人は住所(勤務先、学校名)、氏名、電話番号を、法人の場合は、法人名、代表者名、事務所の所在地、電話番号を記載し豊科総合支所内都市計画課へ提出してください。電子メール、郵送でも提出できます。電話での受け付けはできません。
- **電子メール** toshikeikaku@city.azumino.nagano.jp
- **郵送** 〒399・8205 安曇野市豊科4340 安曇野市役所都市計画課

11月の納期

- 国民健康保険税 (5期)
- 後期高齢者医療保険料 (8期)
- 介護保険料 (11月分)
- 水道料金 (豊科・堀金・明科地域)
- 下水道使用料 (穂高・三郷地域)

=納期限は11月30日(火)=

明科公民館長を紹介します

市教育委員会は、任期満了に伴い、11月1日付で明科公民館長に浅見郁子さんを再任命しました。任期は平成24年10月31日までです。地域の特色を活かした公民館活動を行っていくため、平成20年4月から公民館長は公募により選考しています。



浅見郁子(再任)

☎社会教育課社会教育係 (TEL: 4565 FAX: 3525)

5周年記念「まちづくり講演会」で合併後の施策を分析

合併5周年を記念した「まちづくり講演会」を10月3日、堀金総合体育館で開催しました。関西学院大学 小西砂千夫教授が、この5年間に市が取り組んだ施策の成果や課題を指摘し、住民自治や市の財政状況の分析結果を報告。市民や市職員ら約300人が耳を傾けました。住民自治について小西教授は、「防災、防犯、文化活動、お祭りなど、元々一生懸命活動してきた地域は困難なことがあっても自治組織がうまく動くものです。形から入ってもうまくいきません。地域の担い手をつくって行くことが大切ですよ」と市民の意気込みに期待を寄せました。



小西砂千夫教授(写真右)



地域の学校応援団

学校支援ボランティアにご協力ください！

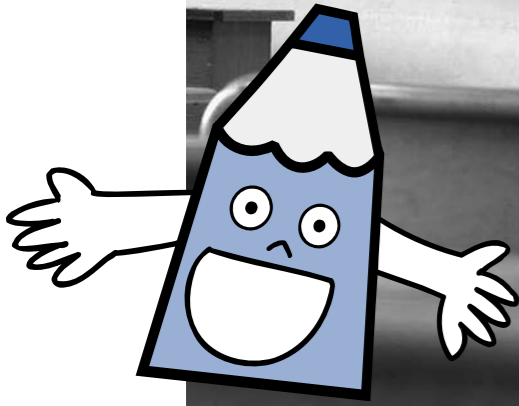

学校支援ボランティアとは？

学校を支援するため、ボランティアを地域の皆さんにお願いして派遣する活動です。

- 学校の教育活動を応援し、子どもたちによりよい教育を提供します。
- 地域の皆さんの知識や経験を活かし、生涯学習の実践の場となります。
- 地域の教育力を活性化させ、地域ぐるみで子どもを育てる社会を目指します。

特別な資格は必要ありません。
お気軽にご応募ください。



随時
募集中!

切り取り線



いきいきシニア講座(全3回)

園健高齢者介護課高齢者福祉係
(TEL 81・3131 FAX 81・0703)

シニアの皆さんを対象にした「いきいきシニア講座」を開催します。今の健康を維持して元気に暮らすための体の使い方、認知症予防、栄養のポイントを学びませんか。

●日程

	日時・場所	内容	持ち物
第1回	12月6日(月) 9:30~11:30 市社会福祉協議会穂高支所内集会室	健康太極拳1日体験 ・バランスをとってつまづき予防	運動できるオールド・水分
第2回	12月14日(火) 9:30~11:30 穂高健康支援センター(穂高保健センター)	認知症予防に大事なこと ・歯科検診・歯科相談・脳トレ体験	メガネ(必要な場合)
第3回	12月22日(水) 9:30~13:00 穂高健康支援センター(穂高保健センター)	料理教室 ・ヘルシーランチ(1食分)	エプロン・三角きん

公開講座 地域が守る医療

園健健康推進課健康推進係
(TEL 81・0726 FAX 81・0703)

- 参加料 無料
- 対象者 おおむね60歳以上の人
- 定員 各20人
- 申し込み 11月8日(月)午前8時30分から受け付けます。高齢者介護課へ電話でお申し込みください。

松本地域出産・子育て安心ネットワーク協議会では、「地域医療」をテーマとする公開講座を開催します。参加料は無料で、どなたでも参加できます。お気軽にお出掛けください。

●日時 11月13日(土)
午後1時30分~4時40分

●場所 松本合同庁舎講堂

●講演内容
1部「松本地域での出産・子育て支援」と題して、
・「松本地域で、お産の受け入れは大丈夫？」
・「松本地域で、こどもの急病受け入れは大丈夫？」(松本市小児科・内科夜間急病センター開設の経緯と開設後の5年間を振り返る)」

・「子育て支援講座を聴きに来ませんか？」

シベリア戦後強制抑留者に対する特別給付金請求

園健社会福祉課福祉総務係
(TEL 81・0716 FAX 81・0703)

- 2部「地域が守る医療」(兵庫県立柏原病院の小児科を守る会の取り組みから見えること)」
- ※託児所を開設します。

シベリア戦後強制抑留者に対する特別給付金の請求受付が、10月25日(月)から始まりました。左記基金から請求書類が送付されます。該当者でお手元に届かない場合や詳しい内容などは左記基金事業部にお問い合わせください。

●対象者 戦後強制抑留者で、平成22年6月16日時点で日本国籍を有するご存命の人。

●請求受付期間 10月25日~平成24年3月31日

●問い合わせ先 独立行政法人平和祈念事業特別基金事業部特別給付金担当(TEL 0570・059・204)へ。IP電話、PHSからは(TEL 03・5860・2748)へお問い合わせください。(受付午前9時~午後6時 土日、祝日は利用できません)

(財)長野県市町村振興協会の助成で防災資機材を整備

三郷地域の楡区自主防災会では、財団法人長野県市町村振興協会の平成22年度コミュニティ助成事業(宝くじ助成事業)を活用し、防災活動に必要なヘルメット、ハンド型メガホン、バルーン投光器、発電機等を整備しました。

なおこの事業は、一定地域の住民が当該地域を災害から守るために結成した組織(自主防災組織)の災害被害防止活動の支援と、宝くじの普及広報事業のために助成されています。

園健地域支援課まちづくり推進係 (TEL 77・3111 FAX 77・6060)



学校支援ボランティア

たとえば、こんな支援があります。

- 環境整備
花壇の草とりや水やり、落ち葉の掃除、植木のせん定など
- 子どもの安全支援
通学路の安全指導の声掛け・あいさつやパトロールなど
- 総合的な学習への協力
太鼓や踊りなどの芸術・歴史・伝統文化・環境の講座、農業・職場体験など
- 学習の支援
授業の進行の手伝い（絵手紙指導、ミシンサポート、英語活動サポート）など
- その他
クラブ・部活動の補助、児童生徒の中間教室への送迎など

☆☆ ボランティア活動の様子 ☆☆



花壇の整備—豊科北中学校

特別な資格がなくても、草かきの使い方の指導など簡単なボランティア活動もあります。
生徒と一緒に作業を行い、地域の子どもたちとの交流も行えます。



特別な資格は
いららないだね。



和楽器（箏）の演奏—三郷小学校

これまで取り組んできたことや趣味を生かして子どもたちによりよい教育ができます。
子どもたちも地域の人と触れ合うことにより学習意欲が向上します。

趣味を社会に
生かせそう！



放送委員会の指導—穂高西中学校

地域にはさまざまな職業の皆さん、特別技能をお持ちの人がいます。

仕事で取得した技能を生かして、子どもたちのためにボランティア活動することにより社会貢献がはかれます。



プロの力を
発揮！



交通安全支援会—穂高東中学校

穂高東中学校交通安全支援会は、地域の子どもたちに交通安全の理解を深めさせるために、地域住民によって結成されたボランティアグループです。会員は総勢25人で、それぞれの地区で主に自転車通学の子どもたちに対して安全指導の声掛けを行っています。



おはよう
ございます。



おはよー！



穂高東中学校交通安全会の活動に参加されている勝野辰雄さんは、「優しく親しみをもって声をかける」をモットーに、毎朝、登校時の子どもへのあいさつや安全確認を呼びかけています。最初は、こちらからのあいさつに返答してくれなかった子ども達も、「次第にあいさつしてくれるようになりました。また、地域の皆さんとも顔見知りになりました」と活動の成果を語られました。学校支援ボランティアの活動は、地域住民との交流や地域づくりにも貢献しています。

●申し込み方法

学校支援ボランティアとしてご協力いただける人は、裏面「人材バンク登録カード」を切り取り、安曇野市学校支援地域本部まで郵送または、持参してください。各地域の公民館へ提出することもできます。個人情報、安曇野市学校支援地域本部事業のみに使用させていただき、それ以外の目的では使用いたしません。個人情報は、学校教育課が責任を持って管理いたします。

●問い合わせ先

安曇野市学校支援地域本部（安曇野市教育委員会学校教育課内）
〒399-7102 安曇野市明科中川手6824番地1
TEL62・3001 FAX62・5721

<http://www.city.azumino.nagano.jp/download/kyoiku/gakkovolunteer.html>

詳しくは
こちらまで！



登録カード

個人情報	ふりがな		性別	男・女
	氏名			
	生年月日	昭和 平成	年 月 日生 (歳)	
	住所	〒		
連絡先電話番号				
公開情報	支援内容 [プログラム] (該当に○)	1. 学習支援活動 2. 総合的学習活動 3. 読書活動 4. 子ども安全支援活動 5. 環境整備支援活動 6. 課外活動 7. 部活動支援活動 8. 不登校支援活動 9. 障害児支援活動 10. 外国籍児童生徒支援活動 11. その他 ()		
	具体的な支援内容			
	支援可能学校 (該当に○)	○豊科地域 (豊科南小・豊科北小・豊科東小・豊科南中・豊科北中) ○穂高地域 (穂高南小・穂高北小・穂高西小・穂高東中・穂高西中) ○三郷地域 (三郷小・三郷中) ○堀金地域 (堀金小・堀金中) ○明科地域 (明南小・明北小・明科中)		
	支援可能日数 および時間	・支援日 (例: 週2日 火・木曜日) ・1日の希望時間 (例: 午前中3時間)		
	資格・免許等			
	活動実績			
支援に当たって 希望等があれば お書きください				

穂高地域開発事業の承認

穂高町まちづくり条例の規定に基づき、市長が承認した事業を公表します。

平成22年7月の開発審査分

(承認日 平成22年8月13日)

- 藤澤恵美子の開発事業
 - ・場所 穂高柏原 989番5外2筆
 - ・開発面積 520.08㎡
 - ・目的 長屋住宅1棟8戸
 (承認日 平成22年8月23日)

株式会社山都の開発事業

- ・場所 穂高有明 4427番1
- ・開発面積 6,673.00㎡
- ・目的 倉庫物流センターの建設

平成22年8月の開発審査分

(承認日 平成22年9月13日)

- 株式会社ハーモニック・ドライブ・システムズの開発事業
 - ・場所 穂高牧 1856番1
 - ・開発面積 71,377.00㎡
 - ・目的 工場棟の増築
- 長野ローズ株式会社の開発事業
 - ・場所 穂高有明 9273番1外1筆
 - ・開発面積 677.10㎡
 - ・目的 建売分譲1区画
- 安曇野不動産株式会社の開発事業
 - ・場所 穂高有明 6553番3外1筆
 - ・開発面積 541.00㎡
 - ・目的 建売分譲2区画
- 浅川登志雄・浅川佳代子の開発事業
 - ・場所 穂高 2497番1外2筆
 - ・開発面積 1,489.66㎡
 - ・目的 一戸建て賃貸住宅5棟の建設

精神障害者家族教室
 松本保健福祉事務所では、精神障害者家族を支援する教室を開催します。「家族としてどう接していったらいいのか」など、日ごろ考えたり、悩んだりすることはありませんか。同じ悩みをもつ家族同士で、心の病気について学びます。

●**場所** 松本合同庁舎502会議室
 ●**参加条件** 3回の講座をとおしで受講できる人
 ●**定員** 30人程度(先着順)
 ●**受講料** 無料
 ●**申し込み** 11月5日(金)までに、松本保健福祉事務所健康づくり支援課(☎40・1938)へ電話でお申し込みください。

●日程

	日時	内容
第1回	11月8日(月) 14:00～16:00	講義「統合失調症とは～病気の仕組みと家族の心得～」(講師 篠崎医院豊科診療所院長 東孝博さん)
第2回	11月15日(月) 14:00～16:00	講義「当事者と家族をサポートする制度を知ろう！」(講師 松本圏域障害者相談支援センターボイス精神保健福祉士東條知子さん) 講演「当事者の体験談 ～こんな風に地域で生活しています～」(講師 当事者)
第3回	11月22日(月) 14:00～16:20	講演「家族と共に生きて」(講師 家族会 松の会会員) グループワーク「家族の役割ってどんなこと？」(講師 松本保健福祉事務所保健師)

**大腸検診検査容器
返却のお願い**
 松本保健福祉事務所保健師 担当
 (☎81・0726 ☎81・0703)

市の大腸検診の日程はすべて終了しました。未使用の大腸検診の検査容器をお持ちの方は、最寄りの保健センターに返却してください。現在、検査容器代の自己負担はありませんが、未回収分の検査容器には1組約300円の費用がかかります。また検査容器には使用期限があり来年度の検診には使えません。皆さまのご協力をお願いします。

●**期限** 11月15日(月)まで

時間額 **693円**

長野県の最低賃金
(10月29日から適用)

県内の事業場で働くすべての労働者に適用される「長野県最低賃金」が改定されました。この機会にぜひ賃金の確認をしてください。

☎長野労働局労働基準部賃金室
(☎026・223・0555 ☎026・223・0591)

☎松本労働基準監督署(明科地域)
(☎48・5693 ☎48・5689)

☎大町労働基準監督署(明科以外の市全域)
(☎0261・22・2001 ☎0261・22・0369)

～職場のトラブルでお困りの労働者・事業主の皆様へ～

労働者個人と事業主間のトラブルを解決する「あっせん」をご利用ください。労使双方が簡単な手続きで利用できます。費用は無料で秘密は厳守されます。

【トラブル例】

- ・納得できない理由で突然解雇された
 - ・何の説明もなくパートの時給を下げられた
 - ・配転命令に、従業員が納得してくれない
- ☎長野県労働委員会事務局 (☎026・235・7468)

安曇野市学校支援ボランティア人材バンクに登録することを承諾します。

平成 年 月 日

氏名 _____ 印 _____

豊科近代美術館

☎ 73・5638 FAX 73・6320

四賀アイ・アイ「かりん」展

豊科近代美術館では、知的障害者更生施設「四賀アイ・アイ」(松本市)の「かりん」の皆さんによる作品展を開催します。出品者のみずみずしい想像力を見つめ、アートの素晴らしさを再発見してみませんか。個性豊かな芸術世界をぜひご覧ください。

- 会期 11月6日(土)～14日(日)
- 開館時間 9:00～17:00
※入場は16:30まで
(最終日は14:00まで)
- 休館日 月曜日
- 観覧料 無料(常設展は有料)

安曇野高橋節郎記念美術館

☎ 81・3030 FAX 82・0551

第6回 北穂高芸術展

安曇野高橋節郎記念美術館で、北穂高地区の住民の皆さんが制作した芸術作品の展示会を開催します。絵画、彫刻、工芸、書、写真、生け花、盆栽など、日頃の創作活動の成果を一堂に展示します。

- 会期 11月13日(土)～28日(日)
- 開館時間 9:00～17:00
※入場は16:30まで
- 休館日 11月15日(月)、22日(月)、24日(水)
- 観覧料 無料(常設展は有料)



昨年の展示会会場のようす

田淵行男記念館

☎ 72・9964 FAX 88・2010

田淵行男記念館企画展

小笹純弥写真展
「花と根 水のコスモロジー」

小笹純弥「花と根 水のコスモロジー」(第3回田淵行男賞写真作品公募のアサヒカメラ賞受賞作)モノクローム作品20点を展示公開します。水とまっすぐに向き合い、水と氷の造形美を優れた感覚でカメラに取り込み表現した作品です。

- 会期 11月11日(木)～平成23年1月30日(日)
- 開館時間 9:00～17:00



撮影:小笹純弥 作品名:「フロストフラワー」

開館20周年記念取蔵コレクション展 「田淵行男 私の山岳写真 ～山の美しさにひかれて～」

本展では田淵行男作品の芸術性に着目し展覧します。田淵は山の本質を直視し、率直で端的に表現することの重要性を説いています。シャッターを押し続ける中で、独自の表現技法を確立していきました。田淵独特の構図や濃淡の配分、単純化、量感の表現などを代表作約30点から読み解きます。

- 会期 11月11日(木)～平成23年3月6日(日)
- 開館時間 9:00～17:00
- 入館料 大人300(200)円
小中生200(100)円
()内は20人以上の団体料金
- 休館日 月曜日(祝日の場合は翌日)、11月9日(火)・10日(水)は展示替え作業などのため臨時休館

施設の催し

穂高交流学習センター「みらい」

☎ 81・3111 FAX 82・0966

安曇野美術館めぐり ～第1回 体感する美術～

市内の美術館の中から3館を訪問します。今回は「みる」だけの鑑賞ではなく、みて、聞いて、触れて美術を味わってみませんか。各館とも、通常の個人鑑賞では実現できないワークショップなどを企画しています。

- 日時 11月27日(土)
- コース “みらい”集合12:30～豊科近代美術館(ギャラリートーク彫刻に触れる、普段見る機会の無い収蔵品の閲覧)～IIDA・KAN(ギャラリートーク、特別展鑑賞)～安曇野アートヒルズミュージアム(溶けたガラスの巻きつけとガラス作品の制作など。対象は小学生以上)～“みらい”到着後解散(17:30予定)
- 定員 20人(先着順)
- 参加費 1人1,000円(入館料、材料費、バス代など)※当日集金
- 申し込み 11月26日(金)正午までに、“みらい”に来館するか、電話、FAXでお申し込みください。

穂高公民館

☎ 82・5970 FAX 82・3990

絵手紙教室(全3回)

絵手紙で、心のこもった年賀状や、はがきを作ってみませんか。

- 日時 ▷11月19日(金)▷25日(木)▷12月3日(金)時間はいずれも13:30～15:30
- 講師 吉田稲夫さん
- 定員 12人(先着順)
- 対象 市内在住の人
- 参加費 1回200円
- 申し込み 11月9日(火)より受け付けます。穂高公民館へ電話でお申し込みください。(受付9:00～17:00)



写真は乾式メタン発酵施設(実験施設)

●定員 各回60人程度
●受け付け 駐車場は、センターに隣接するし尿処理施設南側広場を利用してください。台数に限りがありますので、乗り合わせのうえご来場ください。

●日時 11月13日(土)▽第1回
午前9時30分～10時30分▽第2回 午前10時40分～11時40分
※所要時間1時間程度

穂高広域施設組合では、ごみ焼却施設と乾式メタン発酵施設(実験施設)でどのように処理されているかを住民の皆さまにご覧いただく、施設見学会を開催します。

ごみ焼却施設と乾式メタン発酵施設の見学会
穂高広域施設組合
(穂高クリーンセンター)
(☎82・2147 FAX82・8779)



後援ナビ

時=日時 所=場所 定=定員 料=料金 問=問い合わせ 申=申し込み

名称	内容	日時・場所	定員・費用	申し込み・問い合わせ
井口喜源治記念館講演会 井口喜源治と萩原守衛	本年で生誕140年に当たる井口喜源治と、没後100年に当たる萩原守衛。師弟として、友として続いた二人の信頼関係について、信州大学の武富保名誉教授から講演いただきます。	時: 11月13日(土) 14:00～16:00 所: 緑山公園研成ホール	料: 無料	問: 井口喜源治記念館 (☎82・5570) ※申し込み不要
第10回 ふるさとウォッチング in 安曇野	安曇野の魅力を再発見するガイド付ウォーキングの10回目。熊倉公民館を起点に仏法寺、熊倉渡跡、春日神社、屋敷林、道祖神などを訪ね歩き、散策後には“ぬかくど”で炊いたおにぎりを味わいます。	時: 11月21日(日) 8:30～13:00 所: 豊科熊倉地区 ※熊倉公民館へ集合してください。	定: 80人 料: 1,000円 (中学生以下無料)	申: 問: NPO法人信州ふるさとづくり応援団 (☎81・1325) ※19日までに申し込みください。
安曇野の自然と文化を考える会 創立15周年記念 一美と活力を求めて一発表会	「安曇野から文化の発信を」と思いを高く発足した当会。本年は創立15周年になります。各グループの展示および事例発表、コンサート、映像作品上映、地産地消の取り組みなど、多彩な企画を実施します。	時: ▷11月19日(金) 10:00～17:00 ▷20日(土)9:00～17:00 ▷21日(日)9:00～16:00 所: 穂高交流学習センター「みらい」	料: 無料	問: 安曇野の自然と文化を考える会 平田さん (☎82・4778) ※申し込み不要
自動車運転免許 特定任意講習会	安曇野交通安全協会穂高支部では、運転免許更新者を対象とした特定任意講習会を開催します。この講習会を受講すると、更新時の講習は免除されます。 対象者: 免許更新期間が12月10日～平成23年6月9日の人	時: 12月9日(木) 19:00～(受付18:30～) 所: 穂高会館第2会議室 ※70歳以上と更新時に70歳になる人は高齢者講習が必要なため対象外です。	料: 1,700円	問: 穂高交番内安協穂高支部事務局 (☎82・2157) ※運転免許証、筆記用具を持参してください。
暮らしに役立つ 貯蓄講座	20～30歳代の人、女性を対象とした貯蓄講座です。「経営コンサルタント」とさかかずゆきさんを講師に、早期リタイア、学資、年金プランニングなどお金の貯め方、守り方、増やし方について講演いただきます。	時: ▷20～30歳代の人向け講座: 11月13日(土)19:00～21:00 ▷女性向け講座: 11月16日(火)10:00～12:00 所: 穂高総合体育館会議室	定: 各30人 (先着順) 料: 各300円 (資料代)	問: 担当者 細井さん (☎080・1210・4404)
ホームヘルパー 2級資格取得講座	平日が忙しい人のための土曜日限定資格取得講座です。 対象者: 一般、施設勤務で資格取得希望の人	受講期間: 12月4日～平成23年3月26日の間の土曜日9:00～17:00 実習期間: 平成23年3月28日～5月末の間で4日間9:00～17:00 所: 松本市勤労者福祉センターほか	定: 20人 (先着順) 料: 5万5,000円、テキスト代6,000円、実技費9,000円計7万円	問: NPO法人 ワークス&コミュニケーションズ 加納さん (☎090・2130・8526)

裁判員制度 まもなく名簿記載通知が発送されます！

裁判員制度は、国民が裁判員として刑事裁判に参加し、被告人が有罪かどうか、有罪の場合はどのような刑にするかを裁判官と一緒に決める「国民の司法参加」を実現する制度です。

もう少し知りたい裁判員制度の

Q&A

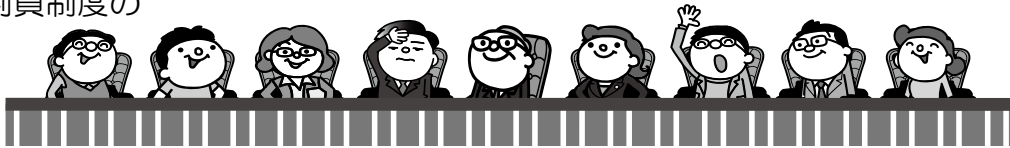

Q. 候補者名簿はだれが作るの

裁判員の候補者名簿は、選挙人名簿からくじで無作為抽出したものを基に、各地の地方裁判所で作成されます。候補者名簿に登録される人数は、毎年異なりますが、平成23年分は全国で約31万6,000人です。(有権者全体に占める割合は、約330人に1人)

Q. 候補者にお知らせする方法は

平成23年裁判員の候補者名簿に登録された人には、11月中旬に名簿に登録されたことを知らせる「名簿記載通知」が送付されます。この通知は、来年2月頃から約1年の間に裁判員の候補者に選ばれる可能性があることを事前にお伝えするものです。この段階では、まだ、具体的な事件の裁判員候補者に選ばれたわけではありませんので、すぐに裁判所へ出掛ける必要はありません。

Q. 裁判員候補者は辞退できるの

裁判員制度は、特定の職業や立場の人に偏らず、広く国民の皆さ

んに参加してもらう制度ですので、原則として辞退できません。ただし、70歳以上の人、地方公共団体の議会の議員(会期中に限る)、学生や生徒、5年以内に裁判員や検察審査員などの職務に従事した人、3年以内に選任予定裁判員に選ばれた人、重い疾病や傷害など、法律で辞退事由を定めており、裁判所からそのような事情に当たると認められれば辞退することができます。

Q. 辞退する場合の手続き方法は

名簿記載通知と併せて調査票が送付されます。この調査票は、裁判員候補者の事情を早い段階で把握し、明らかに辞退が認められる場合には、裁判所にお出掛けいただくことのないように、候補者の負担を軽減するためにお送りするものです。調査票で辞退を申し出なかった場合でも、実際の事件の際に送られてくる質問票で辞退を申し出ることも、裁判当日の選任手続き時に辞退を申し出ることも可能です。

選任手続きの流れ

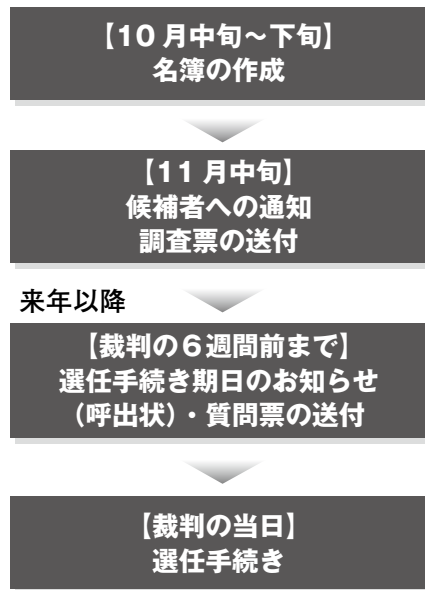

裁判員制度ウェブサイト
 名簿記載通知や調査票、辞退に関する情報はこちら
<http://www.saibanin.courts.go.jp/>
裁判所ウェブサイト
 各地の裁判所のウェブサイトは、こちらから
<http://www.courts.go.jp/>
 関市選挙管理委員会事務局
 (TEL 71・2031 FAX 72・9266)

故人のやすらかな旅立ちを 組合員・地域の皆様へ
 精一杯の真心でお手伝いいたします。
 JAは地域の一人として地域の皆様のお役に立ちたいと考えています。
 通夜・葬儀・告別式・忌中払い・ご法要のすべてをおまかせください。

JAあづみ虹のホールとよしな 安曇野市豊科886 TEL.0263-73-6845
 JAあづみ有明ホール 安曇野市穂高有明1723-1 TEL.0263-83-8345

0120-0120-0120-721-047 安心の年中無休 24時間受付!
 もしものときに大きな安心 セレモニー会員受付中!!

相続 贈与 遺言 遺産分割 専門家に任せて安心!!
 相続安心相談室 室長 税理士・FP 戸澤康志
会社・NPO法人設立・決算申告・社会保険・建設業登録等

佐々木会計事務所
 〒399-8303 安曇野市穂高5072番地(安曇野市穂高会館入口)
 TEL.0263-82-8210 FAX.0263-82-6975
 関東信越税理士会 松本支部所属 税理士・行政書士 佐々木 一夫
 税理士・FP 戸澤康志 税理士 戸澤綾子
 長野県社会保険労務士会 所属 社会保険労務士 浅川 知己

*広告掲載のお申し込みは、(株) 共立プランニング (TEL 34・2515) まで