

安曇野市 長寿命化修繕計画

資料編

平成31年2月

安曇野市

目 次

1. 安曇野市の架橋状況

- 1.1 長寿命化計画の対象橋梁数
- 1.2 架橋時期
- 1.3 橋種毎の架橋時期と橋長
- 1.4 架橋経過年数
- 1.5 対策前の架替時期
- 1.6 橋種割合
- 1.7 対象橋梁一覧

2. 定期点検

- 2.1 位置図
- 2.2 点検結果一覧
- 2.2 損傷状況
- 2.3 損傷状況

3. 長寿命化計画計算設定

- 3.1 はじめに
- 3.2 耐荷性の算出
- 3.3 重要度の設定
- 3.4 優先順位
- 3.5 部材耐用年数及び劣化速度の設定
- 3.6 管理方針の設定
- 3.7 対策費用

4. 管理方針比較

5. 予算制約比較

6. 事業計画

1. 安曇野市の架橋状況

1.1 長寿命化計画の対象橋梁数

◆対象橋梁数

(平成31年2月現在)

	5m未満	5m以上 15m未満	15m以上	計
安曇野市	447	252	62	761

1.2 架橋時期

わが国では東京オリンピックを契機として急激に道路や鉄道の整備が進められ、1955年(昭和30年)から1973年(昭和48年)は高度経済成長期と呼ばれ、この時期に多くの橋が架橋されている。

安曇野市が管理する橋梁は 761 橋ある。その建設は高度経済成長期後より増加し、1990年(平成2年)以降は減少傾向にある。今後、これらの架橋された橋梁の補修割合が増加することから、これらの対象橋梁の維持管理方法について検討する。



図1.1 架橋時期の推移

1.3 橋種毎の架橋時期と橋長

橋長(m)

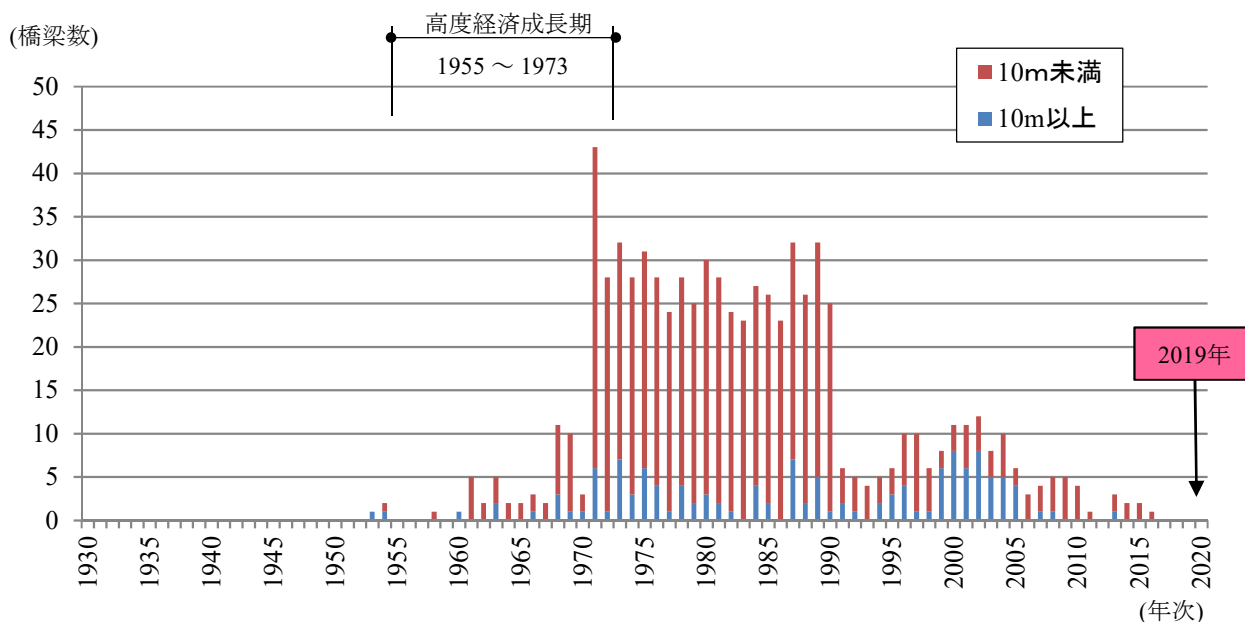

図1.2 橋種別年代分布図

1.4 架橋経過年数

長寿命化計画の橋梁 761 橋が、架橋されてから経過した年数の割合を以下に示す。
架橋後、30年未満の橋梁が全体の約27%、30～40年経過した橋梁が全体の約35%を占めている。
40年以上経過した橋梁が全体の4割を占めている。

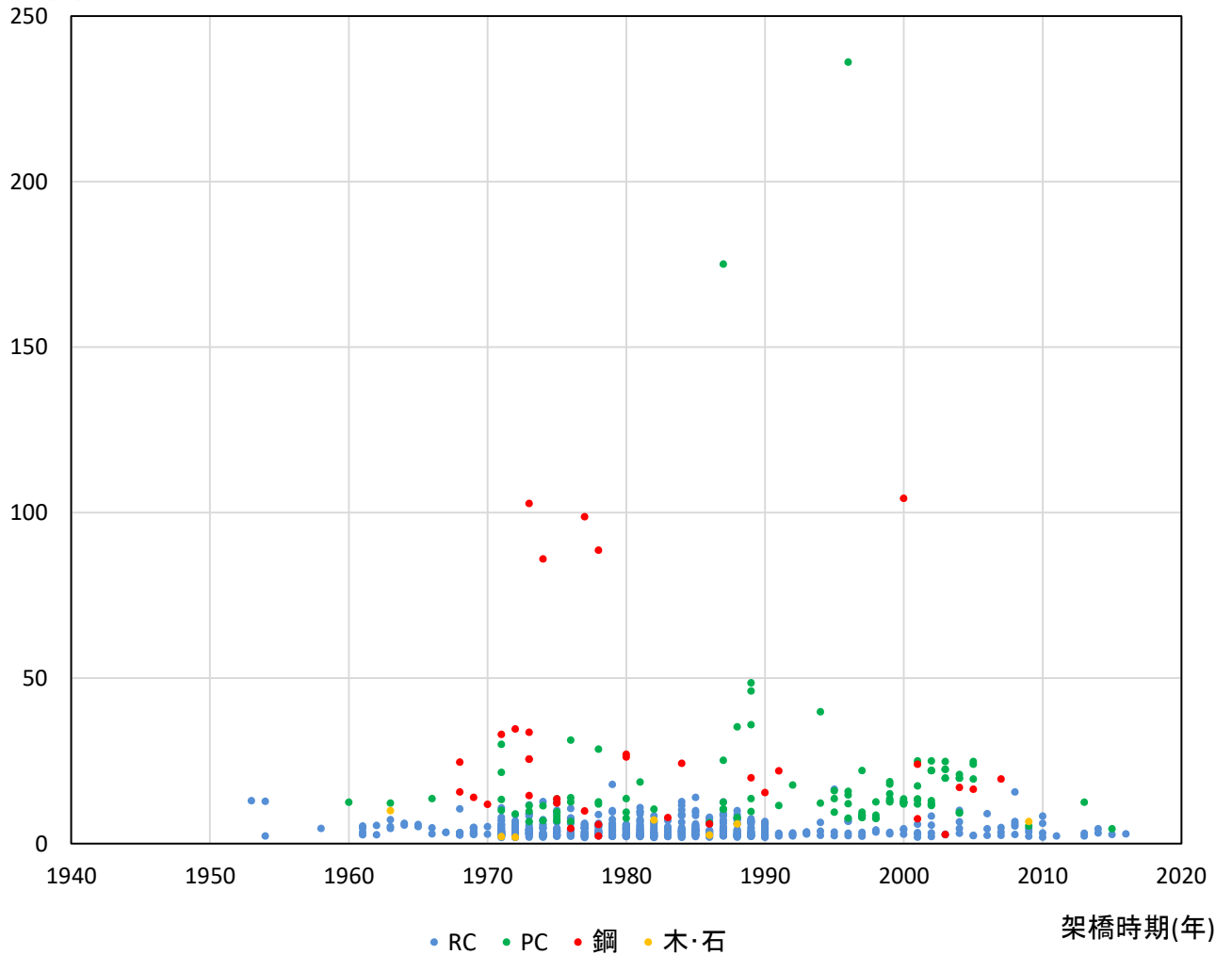

図1.3 架橋経過年の割合

1.5 対策前の架替時期

これまで同様に、損傷が顕在化してから補修する『対症療法』によって維持管理を行った場合の架替時期は以下ようになる。

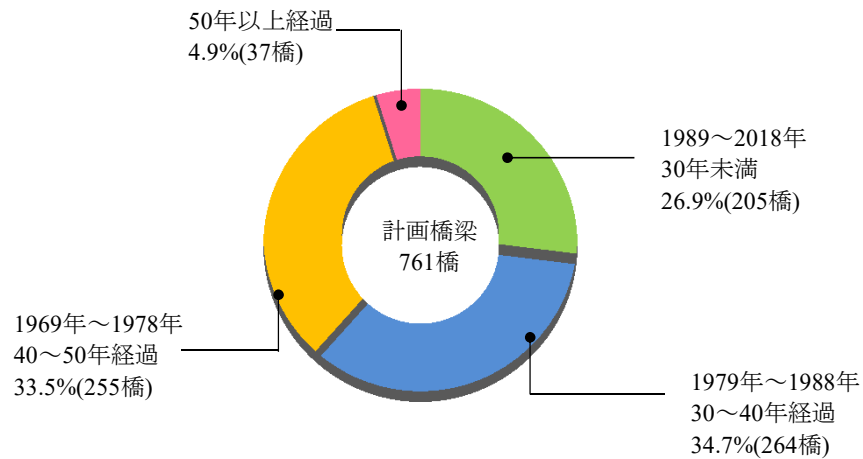

図1.4 架橋時期



図1.5 架替時期

◆供用期間 (対症療法)	
鋼橋	60年
コンクリート橋	75年
その他	50年

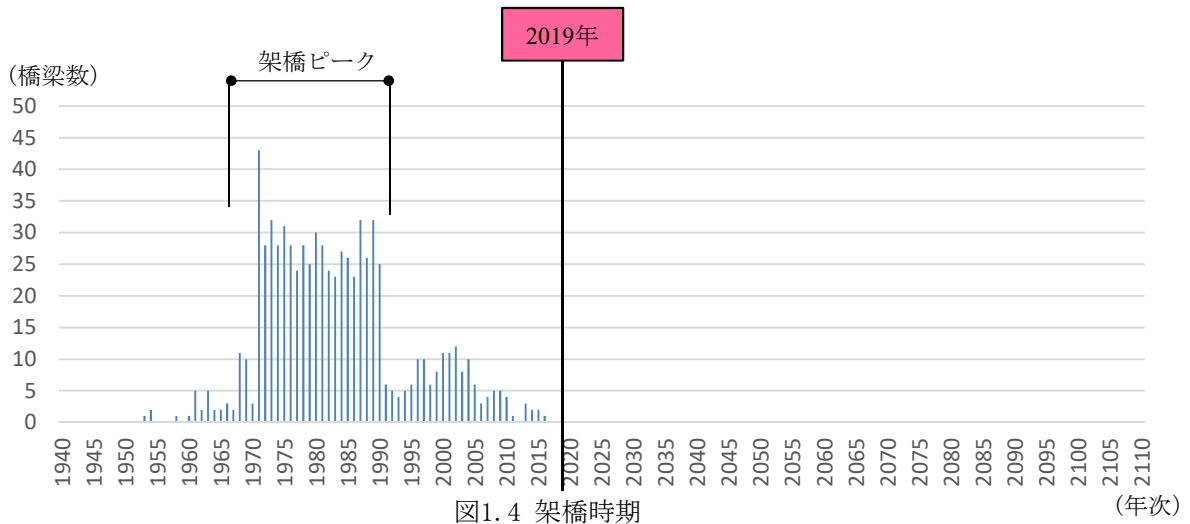
1.6 橋種状況

対象橋梁のうち約95%がコンクリート橋であり、橋長15m未満では約97%を占める。

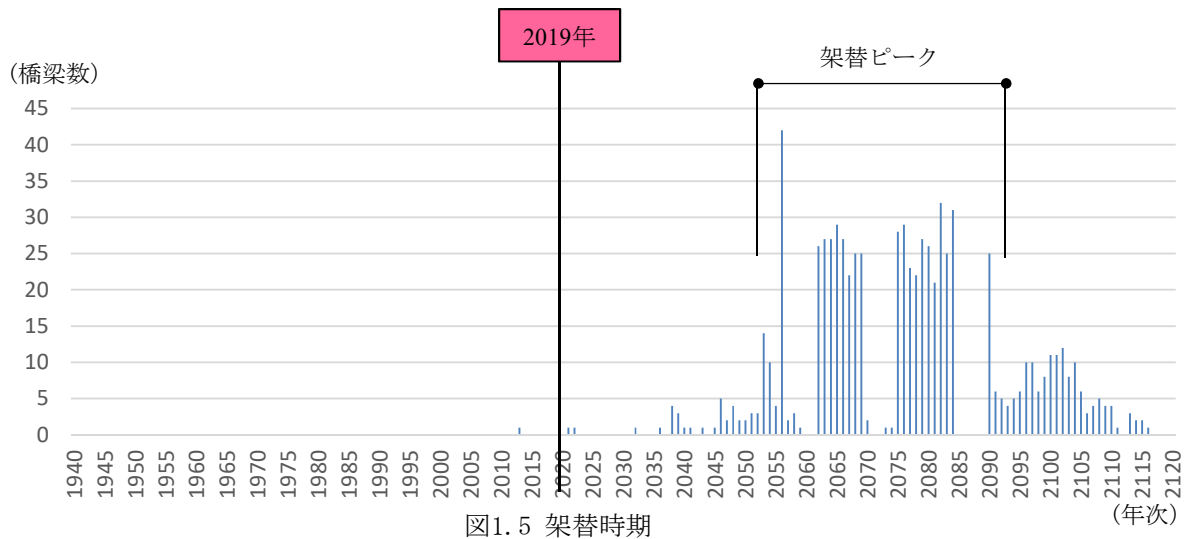
橋長の短い橋はRC橋の割合が多く、長い橋は比較的鋼橋が多い傾向にある。



図1.6 対象橋梁の橋種割合



図1.7 橋長15m未満の橋種割合

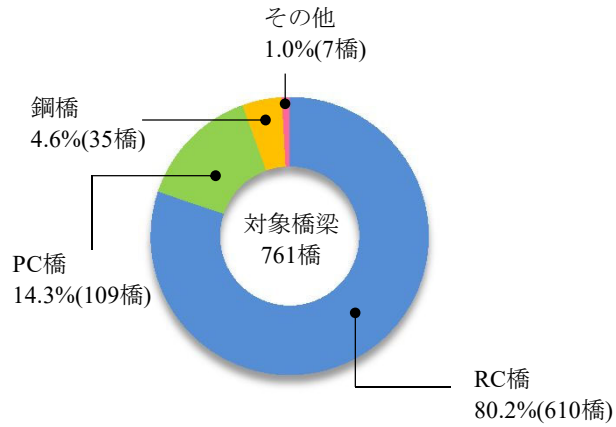

図1.8 橋長15m以上の橋種割合

(橋梁数)

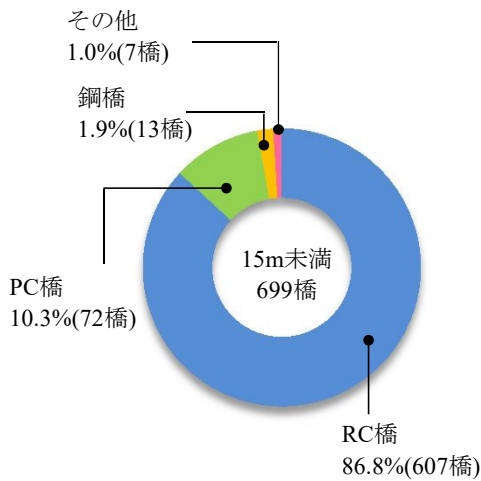

図1.9 架橋年の橋種分布

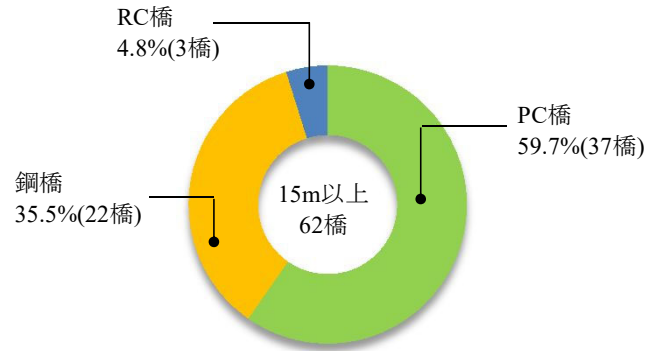
1.7 対象橋梁一覧

番号	橋梁コード	橋名	路線名	橋長(m)	有効幅員(m)	架設年次	径間数	上部構造	備考
1	5001	豊科中部42号橋	1級 豊科2号線	6.0	5.3	1981	1	RC 中実床版	
2	5002	豊科中部25号橋	1級 豊科2号線	6.9	10.4	1982	1	RC 中実床版	
3	5004	豊科南部5号橋	1級 豊科4号線	2.9	5.5	1983	1	BOXカルバート	
4	5005	豊科南部6号橋	1級 豊科7号線	3.7	5.0	1984	1	BOXカルバート	
5	5006	中村橋	1級 豊科7号線	12.7	5.3	1974	1	RC 中実床版	
6	5008	豊科南部14号橋	1級 豊科8号線	4.4	7.1	1985	2	BOXカルバート	
7	5009	豊科中部157号橋	1級 豊科9号線	2.5	5.8	1986	1	BOXカルバート	
8	5010	豊科中部159号橋	1級 豊科12号線	2.5	12.0	1987	1	BOXカルバート	
9	5012	豊科中部7号橋	1級 豊科13号線	3.7	4.5	1988	1	RC 中実床版	
10	5013	豊科中部10号橋	1級 豊科15号線	3.9	7.5	1989	1	BOXカルバート	
11	5014	豊科中部41号橋	1級 豊科16号線	4.5	4.7	1990	1	RC 中実床版	
12	5015	豊科中部139号橋	1級 豊科16号線	2.8	8.6	1981	1	RC 中実床版	
13	5017	豊科中部131号橋	1級 豊科17号線	6.0	22.5	1982	1	BOXカルバート	
14	5018	中花見橋	1級 豊科20号線	7.9	7.0	1988	1	RC 中実床版	
15	5019	豊科中部18号橋	1級 豊科23号線	6.7	15.0	2008	1	BOXカルバート	
16	5020	豊科北部2号橋	1級 豊科23号線	2.5	11.7	1991	1	BOXカルバート	
17	5021	豊科北部3号橋	1級 豊科23号線	3.1	10.0	1974	1	RC 中実床版	
18	5022	豊科北部116号橋	1級 豊科23号線	3.3	10.2	1983	1	RC 中実床版	
19	5023	豊科北部18号橋	1級 豊科25号線	10.0	4.5	1979	1	RC 中実床版	
20	5024	拾ヶ堰橋	1級 豊科27号線	12.1	7.1	2002	1	プレテン中空床版	
21	5026	勘左衛門堰橋	1級 豊科29号線	4.6	5.5	1958	1	RC 中実床版	
22	5027	拾ヶ堰橋	1級 豊科29号線	12.2	5.1	1963	1	プレテン中空床版	
23	5028	新田堰橋	1級 豊科29号線	4.9	5.0	1984	1	RC 中実床版	
24	5029	吉野堰橋	1級 豊科29号線	2.9	6.1	1971	1	RC 中実床版	
25	5030	矢原堰橋	1級 豊科29号線	9.0	9.5	1987	1	RC T桁	
26	5031	重柳橋	1級 豊科30号線	7.7	19.1	1996	1	プレテン中空床版	
27	5032	豊科南部78号橋	1級 豊科31号線	3.1	5.5	1972	1	RC 中実床版	
28	5033	豊科南部67号橋	2級 豊科1号線	3.0	9.5	1985	1	RC 中実床版	
29	5034	豊科南部16号橋	2級 豊科2号線	2.4	5.1	1973	1	BOXカルバート	
30	5035	豊科中部24号橋	2級 豊科4号線	6.3	4.0	1986	1	プレテン床版	
31	5036	豊科中部156号橋	2級 豊科5号線	3.0	5.5	1987	1	BOXカルバート	
32	5037	豊科中部135号橋	2級 豊科7号線	2.3	2.5	1988	1	RC 中実床版	
33	5038	豊科中部29号橋	2級 豊科7号線	2.2	2.2	1989	1	RC 中実床版	
34	5039	豊科中部30号橋	2級 豊科7号線	2.2	3.0	1990	1	RC 中実床版	
35	5040	恵光院橋	2級 豊科8号線	10.0	7.0	1985	1	RC 中実床版	
36	5041	豊科北部16号橋	2級 豊科8号線	4.0	5.8	1981	1	RC 中実床版	
37	5043	豊科中部126号橋	2級 豊科9号線	2.0	4.6	1982	1	RC 中実床版	
38	5044	豊科中部51号橋	2級 豊科10号線	7.0	4.1	1983	1	RC 中実床版	
39	5045	豊科中部53号橋	2級 豊科10号線	2.8	7.2	1990	1	RC 中実床版	
40	5046	中曾根橋	2級 豊科11号線	12.6	7.0	1987	1	RC 中実床版	
41	5047	豊科北部104号橋	2級 豊科11号線	3.0	4.5	1984	1	RC 中実床版	
42	5048	新切橋	2級 豊科12号線	6.7	4.0	1989	1	RC 中実床版	
43	5049	豊科北部28号橋	2級 豊科12号線	3.6	6.9	1985	1	BOXカルバート	
44	5050	豊科北部29号橋	2級 豊科12号線	6.0	2.5	1986	1	H形鋼	
45	5052	豊科東部1号橋	2級 豊科13号線	8.7	4.0	1987	1	RC 中実床版	
46	5053	豊科東部24号橋	2級 豊科15号線	8.8	6.0	1988	1	BOXカルバート	
47	5054	豊科東部4号橋	2級 豊科16号線	4.5	4.0	1989	1	RC 中実床版	
48	5055	豊科南部72号橋	2級 豊科19号線	12.5	5.5	1987	1	プレテン床版	
49	5056	豊科南部46号橋	2級 豊科19号線	3.1	5.5	1990	1	RC 中実床版	
50	5057	豊科中部54号橋	その他 豊科1002号線	11.7	2.0	1973	1	RC T桁	
51	5059	豊科中部56号橋	その他 豊科1027号線	4.2	10.9	1981	1	RC 中実床版	
52	5060	豊科中部171号橋	その他 豊科1028号線	6.7	6.1	1982	1	BOXカルバート	
53	5061	豊科中部57号橋	その他 豊科1029号線	4.0	11.6	1983	1	BOXカルバート	
54	5062	豊科中部61号橋	その他 豊科1039号線	3.9	7.4	1984	1	BOXカルバート	
55	5063	豊科中部142号橋	その他 豊科1045号線	2.8	4.1	1985	1	BOXカルバート	
56	5064	豊科中部75号橋	その他 豊科1095号線	6.7	3.0	1986	1	RC T桁	
57	5065	豊科中部76号橋	その他 豊科1099号線	7.2	4.5	1987	1	プレテン床版	

番号	橋梁コード	橋名	路線名	橋長(m)	有効幅員(m)	架設年次	径間数	上部構造	備考
58	5066	豊科中部77号橋	その他 豊科1113号線	7.5	4.0	1988	1	RC T桁	
59	5067	豊科中部67号橋	その他 豊科1134号線	2.7	7.4	1989	1	BOXカルバート	
60	5068	豊科中部79号橋	その他 豊科1149号線	5.1	5.1	1990	1	RC 中実床版	
61	5069	豊科中部80号橋	その他 豊科1152号線	5.3	5.3	1981	1	BOXカルバート	
62	5070	豊科中部81号橋	その他 豊科1153号線	5.4	3.5	1982	1	RC 中実床版	
63	5071	豊科中部152号橋	その他 豊科1158号線	2.4	5.1	1983	1	RC 中実床版	
64	5072	豊科中部89号橋	その他 豊科1178号線	4.4	4.9	1984	1	RC 中実床版	
65	5074	豊科中部91号橋	その他 豊科1184号線	3.9	1.1	1985	1	BOXカルバート	
66	5075	豊科中部93号橋	その他 豊科1194号線	3.9	5.4	1986	1	BOXカルバート	
67	5076	豊科中部172号橋	その他 豊科1223号線	4.1	4.6	1987	1	BOXカルバート	
68	5077	豊科中部104号橋	その他 豊科1234号線	4.0	5.8	1988	1	RC 中実床版	
69	5078	大樋橋	その他 豊科1241号線	9.0	6.5	1984	2	RC 中実床版	
70	5080	豊科中部155号橋	その他 豊科1260号線	3.0	4.5	1989	1	BOXカルバート	
71	5081	豊科中部170号橋	その他 豊科1270号線	4.8	19.0	1990	1	RC 中実床版	
72	5082	豊科中部120号橋	その他 豊科1272号線	4.5	7.1	1981	1	RC 中実床版	
73	5084	豊科中部134号橋	その他 豊科1306号線	4.7	8.6	1982	1	RC 中実床版	
74	5087	豊科中部15号橋	その他 豊科1342号線	7.5	7.0	2001	1	RC 中実床版	
75	5088	豊科中部46号橋	その他 豊科1344号線	5.2	4.0	1983	1	RC 中実床版	
76	5090	豊科中部78号橋	その他 豊科1368号線	3.0	4.6	1992	1	RC 中実床版	
77	5091	豊科中部144号橋	その他 豊科1370号線	3.5	4.1	1993	1	BOXカルバート	
78	5092	豊科中部145号橋	その他 豊科1376号線	3.0	7.1	2001	1	BOXカルバート	
79	5094	豊科中部169号橋	その他 豊科1516号線	3.8	21.0	1984	1	BOXカルバート	
80	5095	豊科中部153号橋	その他 豊科1519号線	2.1	4.5	1985	1	BOXカルバート	
81	5096	豊科中部154号橋	その他 豊科1523号線	2.5	4.7	1986	1	BOXカルバート	
82	5097	豊科中部158号橋	その他 豊科1535号線	3.2	8.8	2014	1	BOXカルバート	
83	5098	豊科中部167号橋	その他 豊科1559号線	2.4	15.0	1987	1	BOXカルバート	
84	5099	豊科中部165号橋	その他 豊科1559号線	2.0	12.4	1988	1	BOXカルバート	
85	5100	豊科中部166号橋	その他 豊科1560号線	2.5	12.4	1989	1	BOXカルバート	
86	5101	豊科中部164号橋	その他 豊科1560号線	2.0	13.9	1990	1	BOXカルバート	
87	5102	豊科中部163号橋	その他 豊科1560号線	2.3	7.2	1981	1	RC 中実床版	
88	5103	豊科中部162号橋	その他 豊科1560号線	3.0	28.5	1982	1	BOXカルバート	
89	5104	豊科中部168号橋	その他 豊科1560号線	4.5	9.1	1983	1	BOXカルバート	
90	5105	豊科南部18号橋	その他 豊科1563号線	2.6	6.0	1984	1	BOXカルバート	
91	5108	豊科北部43号橋	その他 豊科2034号線	3.0	5.6	1985	1	RC 中実床版	
92	5111	豊科北部47号橋	その他 豊科2051号線	3.8	4.2	1986	1	RC 中実床版	
93	5112	豊科北部48号橋	その他 豊科2084号線	2.9	2.0	1974	1	RC 中実床版	
94	5113	豊科北部65号橋	その他 豊科2084号線	4.7	2.0	1975	1	RC 中実床版	
95	5114	豊科北部67号橋	その他 豊科2084号線	3.5	2.7	1961	1	RC 中実床版	
96	5115	豊科北部68号橋	その他 豊科2084号線	2.7	3.0	1962	1	H形鋼	
97	5116	豊科北部69号橋	その他 豊科2084号線	4.6	2.9	1963	1	RC 中実床版	
98	5117	豊科北部20号橋	その他 豊科2087号線	6.7	4.0	1987	1	RC 中実床版	
99	5118	原線橋	その他 豊科2095号線	6.5	5.5	1989	1	RC 中実床版	
100	5119	豊科北部33号橋	その他 豊科2098号線	2.9	3.9	1988	1	BOXカルバート	
101	5120	中曽根川橋	その他 豊科2106号線	14.0	4.0	1985	1	RC 中実床版	
102	5121	甚田島橋	その他 豊科2114号線	10.0	5.5	1988	1	RC 中実床版	
103	5123	けみだ橋	その他 豊科2124号線	9.0	21.8	1987	1	RC 中実床版	
104	5124	豊科北部118号橋	その他 豊科2129号線	2.5	4.0	1976	1	RC 中実床版	
105	5125	豊科北部109号橋	その他 豊科2169号線	12.5	5.0	2013	1	プレテン中空床版	
106	5126	豊科北部93号橋	その他 豊科2177号線	6.0	4.7	1989	1	RC 中実床版	
107	5127	豊科北部119号橋	その他 豊科2209号線	6.0	2.7	1990	1	RC 中実床版	
108	5128	寺所堰橋	その他 豊科2209号線	5.0	4.5	1961	1	RC 中実床版	
109	5129	中曽根橋	その他 豊科2209号線	8.7	9.0	1987	1	RC 中実床版	
110	5130	花見橋	その他 豊科2224号線	7.9	4.0	1988	1	RC 中実床版	
111	5131	豊科北部34号橋	その他 豊科2226号線	6.7	4.0	1981	1	RC 中実床版	
112	5132	高河原橋	その他 豊科2234号線	7.0	5.0	1989	1	RC 中実床版	
113	5133	豊科南部23号橋	その他 豊科3001号線	3.0	10.0	1982	1	RC 中実床版	
114	5134	豊科南部63号橋	その他 豊科3001号線	4.6	4.5	1977	1	RC 中実床版	
115	5135	豊科南部25号橋	その他 豊科3001号線	3.9	4.1	1978	1	RC 中実床版	
116	5136	豊科南部64号橋	その他 豊科3006号線	4.9	4.8	1979	1	RC 中実床版	
117	5137	豊科南部65号橋	その他 豊科3009号線	5.4	2.5	1980	1	RC 中実床版	
118	5138	豊科南部66号橋	その他 豊科3010号線	2.8	6.7	1971	1	RC 中実床版	

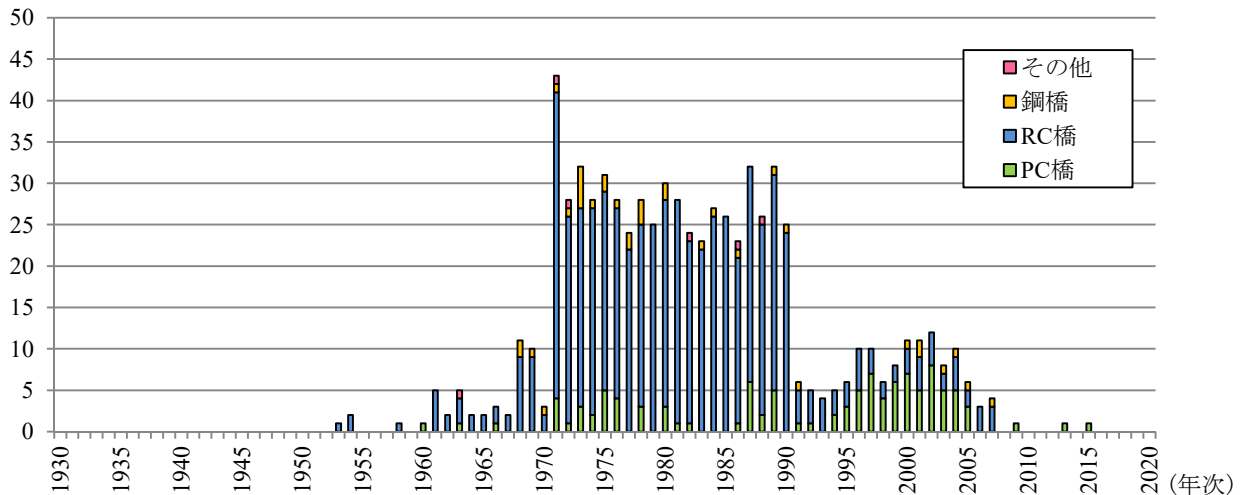
番号	橋梁 コード	橋 名	路線名	橋長 (m)	有効 幅員 (m)	架設 年次	径 間 数	上部構造	備 考
119	5139	豊科南部15号橋	その他 豊科3063号橋	4.2	5.6	1972	1	RC 中実床版	
120	5140	豊科南部43号橋	その他 豊科3077号線	3.3	7.7	1973	1	BOXカルバート	
121	5141	豊科南部79号橋	その他 豊科3086号線	3.0	7.1	1983	1	BOXカルバート	
122	5142	豊科南部48号橋	その他 豊科3090号線	3.3	7.3	1984	1	BOXカルバート	
123	5144	豊科南部21号橋	その他 豊科3114号線	4.3	5.1	1985	1	BOXカルバート	
124	5145	亀橋	その他 豊科3114号線	12.3	4.0	1975	2	RC床版橋	
125	5146	豊科南部53号橋	その他 豊科3124号線	4.9	3.7	1969	1	RC 中実床版	
126	5147	豊科南部68号橋	その他 豊科3148号線	3.1	3.0	1996	1	RC 中実床版	
127	5148	豊科南部1号橋	その他 豊科3148号線	4.5	6.3	2009	1	BOXカルバート	
128	5150	豊科南部10号橋	その他 豊科3172号橋	2.4	7.6	1974	1	BOXカルバート	
129	5151	豊科南部12号橋	その他 豊科3173号線	3.1	4.0	1986	1	BOXカルバート	
130	5152	寺村橋	その他 豊科3173号線	12.8	3.2	1954	2	RC T桁	
131	5153	中曽根橋	その他 豊科3176号線	13.0	5.3	1953	2	RC 中実床版	
132	5154	豊科南部80号橋	その他 豊科3501号線	2.3	6.1	1954	1	BOXカルバート	
133	5155	豊科南部74号橋	その他 豊科3521号線	2.6	7.3	1975	1	BOXカルバート	
134	5156	豊科南部73号橋	その他 豊科3501号線	3.8	5.3	1987	1	BOXカルバート	
135	5157	百石橋	その他 豊科3521号線	12.1	8.6	1996	1	プレテン中空床版	
136	5158	祝沢橋	その他 豊科3537号線	13.6	5.5	1995	1	プレテン中空床版	
137	5159	豊科東部5号橋	その他 豊科4007号線	4.0	2.5	1976	1	RC 中実床版	
138	5160	豊科東部6号橋	その他 豊科4008号線	2.5	3.1	1977	1	RC 中実床版	
139	5161	豊科東部7号橋	その他 豊科4012号線	3.1	3.0	1978	1	RC 中実床版	
140	5162	豊科東部8号橋	その他 豊科4024号線	6.0	1.5	1988	1	RC床版橋	
141	5163	豊科東部11号橋	その他 豊科4080号線	6.0	2.6	1979	1	RC 中実床版	
142	5164	豊科東部12号橋	その他 豊科4081号線	5.7	2.6	1980	1	RC 中実床版	
143	5165	豊科東部23号橋	その他 豊科4136号線	5.8	2.8	1971	1	RC 中実床版	
144	5166	豊科東部17号橋	その他 豊科4559号線	3.6	7.5	1989	1	BOXカルバート	
145	5167	豊科東部10号橋	その他 豊科4561号線	4.0	11.4	1990	1	RC 中実床版	
146	5168	豊科東部13号橋	その他 豊科4582号線	4.7	5.0	1981	1	RC 中実床版	
147	5169	豊科東部14号橋	その他 豊科4563号線	3.6	7.0	1982	1	BOXカルバート	
148	5200	御舟橋	1級 穂高1号線	5.2	5.0	1978	1	RC 中実床版	
149	5201	穂高2号橋	1級 穂高5号線	4.0	15.0	1983	1	RC 中実床版	
150	5202	神口橋	1級 穂高6号線	8.6	6.0	1997	1	プレテン中空床版	
151	5203	上原橋	1級 穂高8号線	7.9	9.9	1997	1	プレテン中空床版	
152	5205	宮村橋	1級 穂高13号線	12.0	5.5	2000	1	プレテン中空床版	
153	5206	穂高10号橋	1級 穂高14号線	2.0	6.0	1972	1	RC 中実床版	
154	5207	穂高36号橋	1級 穂高14号線	2.0	4.1	1973	1	RC 中実床版	
155	5208	穂高9号橋	1級 穂高14号線	2.2	5.8	1974	1	RC 中実床版	
156	5211	穂高16号橋	1級 穂高16号線	3.6	5.8	1984	1	RC 中実床版	
157	5212	穂高17号橋	1級 穂高17号線	4.0	6.4	1975	1	RC 中実床版	
158	5213	穂高34号橋	1級 穂高17号線	3.4	8.4	1976	1	RC 中実床版	
159	5214	等々力大橋北	1級 穂高20号線	12.2	9.0	1994	1	プレテン中空床版	
160	5215	穂高19号橋	2級 穂高2号線	4.3	5.4	1985	1	RC 中実床版	
161	5216	穂高18号橋	2級 穂高2号線	9.7	5.0	1989	1	プレテン中空床版	
162	5217	穂高20号橋	2級 穂高3号線	2.3	5.0	1977	1	RC 中実床版	
163	5218	穂高21号橋	2級 穂高3号線	2.6	5.3	1978	1	RC 中実床版	
164	5219	穂高337号橋	2級 穂高3号線	4.2	6.0	1979	1	RC 中実床版	
165	5220	御法田橋	2級 穂高3号線	13.9	6.5	1976	1	プレテン床版	
166	5221	穂高27号橋	2級 穂高15号線	2.0	9.2	1986	1	RC 中実床版	
167	5222	穂高26号橋	2級 穂高15号線	4.6	20.7	1980	1	BOXカルバート	
168	5223	穂高28号橋	2級 穂高16号線	4.1	4.9	1987	1	BOXカルバート	
169	5224	穂高66号橋	2級 穂高16号線	3.8	11.0	1994	1	RC 中実床版	
170	5225	穂高29号橋	2級 穂高17号線	3.4	7.5	1971	1	BOXカルバート	
171	5226	穂高24号橋	2級 穂高25号線	9.7	5.0	1981	1	RC T桁	
172	5227	穂高375号橋	その他 穂高0001号線	2.5	6.3	1988	1	RC 中実床版	
173	5228	穂高383号橋	その他 穂高0001号線	6.4	10.6	1989	1	BOXカルバート	
174	5229	穂高32号橋	その他 穂高0002号線	2.9	7.8	1981	1	BOXカルバート	
175	5230	穂高352号橋	その他 穂高0003号線	2.0	9.8	1990	1	BOXカルバート	
176	5231	穂高44号橋	その他 穂高0035号線	7.0	5.5	1981	1	RC T桁	
177	5232	穂高40号橋	その他 穂高0042号橋	2.5	5.0	1972	1	RC 中実床版	
178	5233	穂高41号橋	その他 穂高0044号線	3.0	3.0	1973	1	RC 中実床版	
179	5235	穂高46号橋	その他 穂高0054号線	4.2	5.7	1982	1	BOXカルバート	

番号	橋梁 コード	橋名	路線名	橋長 (m)	有効 幅員 (m)	架設 年次	径間 数	上部構造	備考
180	5236	穂高48号橋	その他 穂高0067号線	3.5	2.6	1983	1	RC 中実床版	
181	5238	穂高50号橋	その他 穂高0072号線	8.5	4.1	1984	1	BOXカルバート	
182	5239	穂高51号橋	その他 穂高0075号線	4.6	5.0	1985	1	BOXカルバート	
183	5240	穂高54号橋	その他 穂高0077号線	3.9	5.9	1986	1	BOXカルバート	
184	5241	穂高57号橋	その他 穂高0079号線	3.8	5.0	1987	1	BOXカルバート	
185	5242	穂高98号橋	その他 穂高0081号線	6.2	6.2	1988	1	BOXカルバート	
186	5243	穂高47号橋	その他 穂高0098号線	3.4	5.0	1989	1	BOXカルバート	
187	5244	穂高355号橋	その他 穂高0102号線	4.7	5.5	1990	1	BOXカルバート	
188	5245	穂高64号橋	その他 穂高0104号線	3.1	4.5	1981	1	RC 中実床版	
189	5250	穂高353号橋	その他 穂高0215号線	2.4	4.7	1982	1	RC 中実床版	
190	5251	穂高101号橋	その他 穂高0251号線	2.8	3.8	1974	1	RC 中実床版	
191	5252	穂高100号橋	その他 穂高0251号線	10.4	3.1	1987	1	プレテン床版	
192	5253	穂高110号橋	その他 穂高0259号線	2.2	5.0	1983	1	RC 中実床版	
193	5254	穂高109号橋	その他 穂高0259号線	8.5	5.1	1984	1	RC 中実床版	
194	5255	穂高359号橋	その他 穂高0274号線	4.0	4.0	1985	1	RC 中実床版	
195	5256	穂高115号橋	その他 穂高0274号線	8.0	8.3	1986	1	RC 中実床版	
196	5257	穂高116号橋	その他 穂高0275号線	8.6	2.6	1987	1	RC 中実床版	
197	5258	穂高360号橋	その他 穂高0276号線	2.8	5.0	1988	1	RC 中実床版	
198	5259	穂高119号橋	その他 穂高0278号線	2.4	2.2	1989	1	RC 中実床版	
199	5260	穂高122号橋	その他 穂高0302号線	4.3	5.6	1990	1	RC 中実床版	
200	5261	穂高124号橋	その他 穂高0400号線	3.0	3.0	1981	1	RC 中実床版	
201	5262	会田川橋	1級 明科3号線	31.3	4.0	1976	2	プレテン中空床版	
202	5263	前川橋	2級 明科9号線	15.6	7.5	1968	1	H形鋼	
203	5264	釜蓋橋	その他 明科4163号線	28.5	4.0	1978	2	プレテン中空床版	
204	5265	冷水橋	その他 明科4271号線	27.0	4.0	1980	1	H形鋼	
205	5266	潮沢川橋	その他 明科5047号線	17.0	2.1	2004	1	H形鋼	
206	5267	龍門橋	その他 明科4126号線	18.6	6.0	1981	1	プレテン中空床版	
207	5268	穂高133号橋	その他 穂高0515号線	7.1	1.3	1982	1	RC床版橋	
208	5269	施行田橋	その他 明科4199号線	35.3	5.0	1988	2	プレテン中空床版	
209	5270	東栄町跨線橋	その他 明科4253号線	19.9	3.0	1989	1	鋼I桁	JR
210	5271	北村2号橋	その他 明科3009号線	46.1	5.0	1989	2	ポステン中空床版	
211	5272	北村橋	その他 明科3008号線	25.2	5.0	1987	1	ポステン中空床版	
212	5273	北村1号橋	その他 明科3010号線	48.6	4.0	1989	2	ポステン中空床版	
213	5274	北村3号橋	その他 明科3080号線	35.9	4.0	1989	2	ラーメン橋	
214	5275	穂高349号橋	その他 穂高0992号線	2.9	2.6	1975	1	BOXカルバート	
215	5276	小岩嶽橋	その他 穂高1022号線	10.4	5.0	1987	1	プレテン中空床版	
216	5277	穂高350号橋	その他 穂高1031号線	3.7	2.4	1976	1	RC 中実床版	
217	5278	欠田橋	その他 穂高1033号線	13.0	4.0	1999	1	プレテン中空床版	
218	5279	落合橋	その他 穂高1048号線	12.0	5.0	2001	1	プレテン中空床版	
219	5280	穂高30号橋	その他 穂高1102号線	5.0	4.5	1977	1	RC 中実床版	
220	5281	穂高381号橋	その他 穂高1149号線	2.4	4.7	1978	1	BOXカルバート	
221	5282	穂高382号橋	その他 穂高1150号線	2.8	4.7	1979	1	BOXカルバート	
222	5283	穂高368号橋	その他 穂高1174号線	3.4	4.0	1980	1	BOXカルバート	
223	5284	穂高388号橋	その他 穂高1184号線	3.8	6.0	1971	1	BOXカルバート	
224	5285	穂高143号橋	その他 穂高2023号線	3.8	3.6	1983	1	RC 中実床版	
225	5286	穂高145号橋	その他 穂高2056号線	3.8	5.6	1984	1	RC 中実床版	
226	5287	穂高146号橋	その他 穂高2075号線	5.3	5.1	1985	1	RC 中実床版	
227	5288	穂高147号橋	その他 穂高2086号線	2.0	2.0	1972	1	RC床版橋	
228	5289	穂高154号橋	その他 穂高2099号線	9.0	3.5	1973	2	RC 中実床版	
229	5290	穂高156号橋	その他 穂高2101号線	4.6	5.1	1974	1	BOXカルバート	
230	5291	穂高157号橋	その他 穂高2101号線	9.0	5.0	1972	1	プレテン中空床版	
231	5293	穂高160号橋	その他 穂高2111号線	4.0	6.1	1975	1	RC 中実床版	
232	5294	穂高161号橋	その他 穂高2111号線	7.5	5.7	1976	1	RC床版橋	
233	5295	穂高162号橋	その他 穂高2114号線	2.6	2.1	1986	1	RC床版橋	
234	5296	穂高164号橋	その他 穂高2119号線	3.4	14.2	1977	1	BOXカルバート	
235	5297	穂高163号橋	その他 穂高2119号線	12.6	4.0	1978	1	プレテン床版	
236	5298	穂高166号橋	その他 穂高2120号線	3.0	5.9	1979	1	RC 中実床版	
237	5299	穂高168号橋	その他 穂高2120号線	2.7	4.4	1980	1	RC 中実床版	
238	5300	穂高165号橋	その他 穂高2120号線	3.4	3.9	1971	1	RC 中実床版	
239	5301	中川橋	その他 穂高2120号線	5.6	4.0	1972	1	RC 中実床版	
240	5302	穂高169号橋	その他 穂高2126号線	5.9	2.5	1972	1	RC 中実床版	

番号	橋梁コード	橋名	路線名	橋長(m)	有効幅員(m)	架設年次	径間数	上部構造	備考
241	5303	穂高170号橋	その他 穂高2140号線	4.0	6.0	1973	1	RC 中実床版	
242	5304	穂高171号橋	その他 穂高2140号線	7.0	4.6	1974	1	RC 中実床版	
243	5305	西原橋	その他 穂高2205号線	8.0	9.3	1997	1	プレテン中空床版	
244	5306	穂高178号橋	その他 穂高2301号線	4.3	6.0	1987	1	RC 中実床版	
245	5307	穂高181号橋	その他 穂高2302号線	2.3	5.7	1988	1	RC 中実床版	
246	5308	穂高182号橋	その他 穂高2302号線	3.3	5.9	1989	1	RC 中実床版	
247	5309	穂高184号橋	その他 穂高2303号線	2.2	5.2	1990	1	RC 中実床版	
248	5310	穂高183号橋	その他 穂高2303号線	2.3	4.4	1981	1	RC 中実床版	
249	5311	穂高185号橋	その他 穂高2305号線	2.2	4.0	1981	1	RC 中実床版	
250	5312	穂高186号橋	その他 穂高2305号線	2.3	4.9	1982	1	RC 中実床版	
251	5313	穂高187号橋	その他 穂高2309号線	2.5	5.0	1983	1	RC 中実床版	
252	5315	穂高362号橋	その他 穂高2310号線	2.5	4.0	1984	1	RC 中実床版	
253	5316	穂高190号橋	その他 穂高2311号線	3.0	4.5	1985	1	RC 中実床版	
254	5317	欠川橋	その他 穂高2311号線	11.4	4.5	1974	1	プレテン床版	
255	5318	穂高193号橋	その他 穂高2312号線	2.2	4.0	1975	1	RC 中実床版	
256	5319	穂高191号橋	その他 穂高2312号線	3.2	10.8	1976	1	BOXカルバート	
257	5320	下橋	その他 穂高2312号線	9.5	4.0	1995	1	プレテン中空床版	
258	5321	穂高194号橋	その他 穂高2313号線	1.9	5.6	1977	1	BOXカルバート	
259	5322	穂高195号橋	その他 穂高2313号線	5.8	3.0	1978	1	鋼溶接橋：H形鋼	
260	5323	穂高196号橋	その他 穂高2325号線	3.0	5.1	1979	1	RC 中実床版	
261	5324	穂高197号橋	その他 穂高2325号線	2.9	5.4	1980	1	RC 中実床版	
262	5325	穂高198号橋	その他 穂高2325号線	2.9	5.4	1971	1	RC 中実床版	
263	5326	穂高199号橋	その他 穂高2325号線	2.3	5.4	1972	1	RC 中実床版	
264	5327	穂高123号橋	その他 穂高2325号線	6.6	7.8	1973	1	RC 中実床版	
265	5328	穂高200号橋	その他 穂高2336号線	3.0	4.0	1986	1	BOXカルバート	
266	5329	穂高201号橋	その他 穂高2347号線	6.2	3.0	1987	2	RC 中実床版	
267	5330	柳田橋	その他 穂高2464号線	12.5	5.5	2000	1	プレテン中空床版	
268	5331	芝澤橋	その他 穂高2467号線	12.5	8.7	2000	1	プレテン中空床版	
269	5332	中澤橋	その他 穂高2468号線	12.4	5.5	2000	1	プレテン中空床版	
270	5333	穂高203号橋	その他 穂高3004号線	2.1	4.6	1974	1	RC 中実床版	
271	5334	穂高204号橋	その他 穂高3004号線	3.4	8.9	1975	1	RC 中実床版	
272	5335	穂高309号橋	その他 穂高3004号線	3.3	4.7	1976	1	RC 中実床版	
273	5336	穂高205号橋	その他 穂高3005号線	2.3	3.9	2013	1	BOXカルバート	
274	5337	穂高206号橋	その他 穂高3007号線	3.0	4.5	1977	1	RC 中実床版	
275	5340	穂高209号橋	その他 穂高3015号線	3.6	7.5	1978	1	RC 中実床版	
276	5341	穂高210号橋	その他 穂高3016号線	7.3	7.4	1979	1	RC 中実床版	
277	5342	穂高212号橋	その他 穂高3018号線	5.0	3.0	1980	1	RC 中実床版	
278	5343	穂高211号橋	その他 穂高3018号線	3.0	3.6	1971	1	RC 中実床版	
279	5345	穂高346号橋	その他 穂高3022号線	1.9	4.6	1972	1	RC 中実床版	
280	5346	穂高354号橋	その他 穂高3022号線	11.5	3.0	1973	1	プレテン中空床版	
281	5349	穂高216号橋	その他 穂高3037号線	2.2	7.0	1974	1	RC 中実床版	
282	5351	穂高226号橋	その他 穂高3060号線	3.7	3.6	1975	1	RC 中実床版	
283	5352	穂高227号橋	その他 穂高3062号線	4.4	9.8	1976	1	BOXカルバート	
284	5353	穂高232号橋	その他 穂高3067号線	2.3	4.0	1977	1	RC 中実床版	
285	5355	穂高233号橋	その他 穂高3070号線	2.4	25.0	1978	1	BOXカルバート	
286	5356	穂高237号橋	その他 穂高3075号線	2.4	4.0	1976	1	RC 中実床版	
287	5357	穂高238号橋	その他 穂高3070号線	3.1	3.0	1980	1	RC 中実床版	
288	5358	穂高239号橋	その他 穂高3092号線	2.4	3.0	1971	1	RC 中実床版	
289	5362	穂高243号橋	その他 穂高3102号線	2.4	3.2	1972	1	RC 中実床版	
290	5364	穂高244号橋	その他 穂高3102号線	9.1	4.1	1973	1	BOXカルバート	
291	5368	穂高364号橋	その他 穂高3129号線	2.9	4.0	1974	1	BOXカルバート	
292	5374	穂高385号橋	その他 穂高3140号線	2.6	6.2	1975	1	RC 中実床版	
293	5381	穂高269号橋	その他 穂高3150号線	9.5	3.5	1980	1	プレテン床版	
294	5392	穂高284号橋	その他 穂高3165号線	3.2	4.4	1976	1	RC 中実床版	
295	5393	穂高285号橋	その他 穂高3165号線	2.4	5.0	1977	1	BOXカルバート	
296	5394	穂高289号橋	その他 穂高3167号線	2.4	6.0	1978	1	BOXカルバート	
297	5395	穂高348号橋	その他 穂高3168号線	2.4	6.8	1979	1	BOXカルバート	
298	5402	穂高296号橋	その他 穂高3197号線	1.9	9.3	1982	1	RC 中実床版	
299	5404	穂高347号橋	その他 穂高3202号線	1.9	4.6	1971	1	RC 中実床版	
300	5405	穂高371号橋	その他 穂高3207号線	3.4	7.7	1972	1	BOXカルバート	
301	5406	穂高384号橋	その他 穂高3226号線	3.4	15.9	1973	1	BOXカルバート	

番号	橋梁 コード	橋名	路線名	橋長 (m)	有効 幅員 (m)	架設 年次	径間 数	上部構造	備考
302	5409	宮橋	その他 穂高4002号線	8.6	5.0	1997	1	プレテン中空床版	
303	5410	穂高311号橋	その他 穂高4003号線	4.2	3.5	1988	1	RC 中実床版	
304	5411	穂高312号橋	その他 穂高4005号線	5.0	3.6	1989	1	RC 中実床版	
305	5412	穂高313号橋	その他 穂高4006号線	6.3	6.1	1990	1	RC 中実床版	
306	5413	穂高365号橋	その他 穂高4007号線	3.8	5.0	1981	1	RC 中実床版	
307	5414	穂高315号橋	その他 穂高4026号線	6.5	5.0	1982	1	RC 中実床版	
308	5415	倉庭橋	その他 穂高4031号線	9.5	4.0	1997	1	プレテン中空床版	
309	5416	穂高318号橋	その他 穂高4048号線	4.7	3.3	1983	1	RC 中実床版	
310	5417	栗尾橋	その他 穂高4066号線	13.5	5.0	2000	1	プレテン中空床版	
311	5418	穂高320号橋	その他 穂高4078号線	2.0	4.6	1974	1	RC 中実床版	
312	5419	穂高321号橋	その他 穂高4090号線	8.9	4.0	1975	1	BOXカルバート	
313	5420	穂高322号橋	その他 穂高4091号線	2.8	4.0	1976	1	RC 中実床版	
314	5421	穂高323号橋	その他 穂高4094号線	2.0	3.6	1977	1	RC 中実床版	
315	5422	穂高324号橋	その他 穂高4107号線	2.3	3.9	1978	1	RC 中実床版	
316	5423	原畦橋	その他 穂高4124号線	8.6	5.0	1997	1	プレテン中空床版	
317	5425	穂高372号橋	その他 穂高4187号線	2.2	4.1	1979	1	BOXカルバート	
318	5426	穂高328号橋	その他 穂高4216号線	2.4	2.7	1980	1	RC 中実床版	
319	5427	穂高329号橋	その他 穂高4220号線	2.4	3.6	1971	1	RC 中実床版	
320	5428	穂高330号橋	その他 穂高4221号線	2.5	5.1	1972	1	RC 中実床版	
321	5429	穂高331号橋	その他 穂高4235号線	3.0	4.6	1973	1	RC 中実床版	
322	5431	穂高366号橋	その他 穂高4257号線	2.9	5.1	1974	1	RC 中実床版	
323	5432	荒神堂橋	その他 穂高4280号線	10.9	5.0	1981	1	RC 中実床版	
324	5433	穂高336号橋	その他 穂高4327号線	13.5	2.5	1975	1	H形鋼	
325	5434	穂高373号橋	その他 穂高4361号線	12.7	4.0	1984	1	RC 中実床版	
326	5435	穂高342号橋	その他 穂高4374号線	2.0	5.0	1984	1	RC 中実床版	
327	5436	満願寺橋	その他 穂高4388号線	7.9	3.5	1983	1	鋼溶接橋：H形鋼	
328	5437	神田橋	その他 穂高4450号線	8.6	5.0	1998	1	プレテン中空床版	
329	5438	穂高345号橋	その他 穂高4462号線	4.5	7.1	1985	1	RC 中実床版	
330	5439	大久保橋	その他 穂高4468号線	13.5	4.0	1999	1	プレテン中空床版	
331	5440	穂高392号橋	その他 穂高4655号線	8.3	8.0	1975	1	プレテン床版	
332	5441	富田橋	1級 穂高3号線	2.2	10.4	1976	1	BOXカルバート	
333	5442	天満沢橋	1級 穂高3号線	7.2	5.7	1963	1	RC T桁	
334	5443	穂高3230号橋	その他 穂高3230号線	2.1	5.5	1986	1	RC 中実床版	
335	5444	穂高279号橋	その他 穂高3155号線	2.3	5.1	1987	1	RC 中実床版	
336	5501	穂高125号橋	その他 穂高0401号線	6.0	3.0	1977	1	RC T桁	
337	5502	穂高126号橋	その他 穂高0401号線	5.8	3.0	1978	1	RC T桁	
338	5503	穂高127号橋	その他 穂高0404号線	5.3	3.4	1979	1	RC T桁	
339	5504	穂高128号橋	その他 穂高0431号線	4.6	4.4	1980	1	BOXカルバート	
340	5505	穂高131号橋	その他 穂高0513号線	6.0	5.0	1971	1	RC 中実床版	
341	5506	穂高132号橋	その他 穂高0515号線	2.4	3.3	1972	1	RC 中実床版	
342	5507	穂高134号橋	その他 穂高0545号線	5.5	6.5	1973	1	RC 中実床版	
343	5508	穂高136号橋	その他 穂高0701号線	2.8	4.7	1974	1	RC 中実床版	
344	5509	穂高137号橋	その他 穂高0728号線	2.5	12.1	1975	1	RC 中実床版	
345	5510	穂高39号橋	その他 穂高0777号線	3.0	5.0	1976	1	RC 中実床版	
346	5511	穂高140号橋	その他 穂高0795号線	9.9	2.0	1977	1	H形鋼	
347	5512	穂高141号橋	その他 穂高0822号線	5.7	7.8	1978	1	BOXカルバート	
348	5647	中房大橋	その他 穂高0001号線	175.0	6.5	1987	5	ポステンT桁	
349	5648	安曇野大橋	1級 穂高20号線	236.0	9.0	1996	4	ラーメン橋	
350	5649	等々力大橋南	1級 穂高20号線	39.8	9.0	1994	1	ポステンT桁	
351	5650	乳房大橋	1級 穂高9号線	88.6	10.0	1978	3	鋼I桁	
352	5651	穂高大橋	1級 穂高9号線	102.7	7.0	1973	4	鋼I桁	
353	5651-1	穂高大橋歩道橋	1級 穂高9号線	104.3	2.5	2000	4	鋼I桁	
354	5652	下堀橋	1級 堀金3号線	21.5	7.6	1971	1	プレテン床版	
355	5652-1	下堀橋歩道橋	1級 堀金3号線	19.5	3.0	2007	1	H形鋼	
356	5653	安曇野橋	1級 堀金3号線	25.0	14.4	2002	1	プレテン中空床版	
357	5654	万水合流橋	その他 堀金1350号線	24.8	3.5	2005	1	プレテン中空床版	
358	5655	堀金1520号橋	その他 堀金1520号線	16.5	2.7	1995	1	BOXカルバート	
359	5656	川手跨線人道橋	その他 豊科4564号線	22.0	2.3	1991	5	H形鋼	JR
360	5659	明科2-15棧道橋	2級 明科15号線	17.9	2.9	1979	1	RC 中実床版	
361	5677	中央橋	1級 穂高14号線	86.0	6.5	1974	4	H形鋼	
362	5678	橋爪橋	1級 穂高15号線	98.7	7.8	1977	4	H形鋼	

番号	橋梁 コード	橋名	路線名	橋長 (m)	有効 幅員 (m)	架設 年次	径間 数	上部構造	備考
363	5680	白金橋	その他 穂高2301号線	33.6	6.0	1973	2	H形鋼	
364	5681	等々力橋	2級 穂高3号線	34.6	6.0	1972	2	H形鋼	
365	5682	しゃくなげ橋	その他 穂高0763号線	25.5	6.1	1973	1	H形鋼	
366	5683	ショウライ橋	その他 穂高0764号線	25.5	6.0	1973	1	H形鋼	
367	5684	天満沢橋	1級 穂高15号線	18.7	7.8	1999	1	プレテン中空床版	
368	5685	梶花見橋	その他 穂高0166号線	15.1	4.0	1999	1	プレテン中空床版	
369	5686	等々力幅下橋	その他 穂高2099号線	16.0	5.0	1995	1	プレテン中空床版	
370	5687	穂高180号橋	その他 穂高2301号線	14.5	6.0	1973	1	H形鋼	
371	5688	南原橋	その他 穂高4104号線	14.7	10.0	1996	1	プレテン中空床版	
372	5700	中村橋	その他 豊科3006号線	17.5	5.0	2001	1	プレテン中空床版	跨道橋
373	5701	笠井下堀橋	その他 豊科1134号線	17.7	5.0	1992	1	プレテン中空床版	
374	5702	すずらん橋	その他 豊科4559号線	15.4	5.5	1990	1	H形鋼	
375	5736	二木山道橋	1級 三郷5号線	24.6	5.5	1968	2	H形鋼	
376	5737	赤沢橋	1級 三郷12号線	30.0	5.5	1971	2	プレテンT桁	
377	5738	室町橋	2級 三郷10号線	33.0	5.5	1971	2	H形鋼	
378	5739	真々部山道橋	その他 三郷0471号線	24.3	4.0	1984	1	H形鋼	
379	5740	千国橋	その他 三郷0479号線	26.2	6.3	1980	1	鋼I桁	
380	5741	小住吉橋	その他 三郷1189号線	22.1	6.0	2002	1	プレテン中空床版	
381	5742	西住吉橋	その他 三郷1645号線	19.8	5.0	2003	1	プレテン中空床版	
382	5743	住吉南橋	1級 三郷8号線	19.8	9.0	2003	1	プレテン中空床版	
383	5744	丁田橋	その他 三郷1644号線	19.8	5.0	2004	1	プレテン中空床版	
384	5745	楡山道橋	その他 三郷0454号線	19.8	6.0	2004	1	プレテン中空床版	
385	5746	黒沢尻橋	その他 三郷0472号線	20.9	10.8	2004	1	プレテン中空床版	
386	5768	中道橋	2級 堀金62号線	24.8	8.3	2003	1	プレテン中空床版	
387	5769	中堀上手橋	その他 堀金1376号線	22.1	6.0	2002	1	プレテン中空床版	
388	5770	下原橋	1級 堀金4号線	25.0	5.5	2001	1	ポステン中空床版	
389	5771	西原橋	その他 堀金1355号線	24.0	3.5	2001	1	H形鋼	
390	5772	寄合橋	その他 堀金1377号線	22.1	5.0	2002	1	プレテン中空床版	
391	5773	小田多井橋	その他 堀金1495号線	22.4	6.0	2003	1	プレテン中空床版	
392	5774	木戸1号橋	その他 明科5132号線	16.4	2.1	2005	1	鋼溶接橋：H形鋼	
393	5775	みはらし橋	その他 堀金1377号線	24.0	4.0	2005	1	プレテン中空床版	
394	5776	山中2号橋	その他 明科5146号線	15.8	4.0	1996	1	プレテン中空床版	
395	5777	除沢橋上	2級 豊科10号線	22.4	4.5	2003	1	プレテン中空床版	
396	5778	除沢橋下	その他 豊科2004号線	22.1	4.5	1997	1	プレテン中空床版	
397	5779	除沢新田下橋	2級 豊科9号線	19.5	4.5	2005	1	プレテン中空床版	
398	5780	伊勢宮橋	1級 豊科2号線	18.0	15.0	1999	1	プレテン中空床版	
399	5781	矢原堰橋	その他 豊科1376号線	15.6	9.5	2008	1	BOXカルバート	
400	6001	三郷260号橋	その他 三郷0598号線	2.1	6.1	1980	1	RC 中実床版	
401	6002	平成橋	その他 三郷1575号線	13.6	5.0	1989	1	プレテン中空床版	
402	6003	めいせい橋	その他 三郷1381号線	13.0	5.0	2002	1	プレテン中空床版	
403	6004	三郷61号橋	その他 三郷0361号線	5.0	4.7	1971	1	BOXカルバート	
404	6005	中萱橋	1級 三郷1号線	12.5	4.5	1960	1	プレテン床版	
405	6006	宮じり橋	その他 三郷1577号線	11.8	3.5	2002	1	プレテン中空床版	
406	6007	サバイ橋	その他 三郷0419号線	7.7	6.0	1980	1	プレテン床版	
407	6009	三郷244号橋	その他 三郷1633号線	8.0	2.7	1971	1	RC 中実床版	
408	6010	三郷65号橋	その他 三郷0417号線	12.6	4.0	2000	1	プレテン中空床版	
409	6011	三郷119号橋	その他 三郷0841号線	3.1	4.4	1988	1	RC 中実床版	
410	6012	三郷253号橋	その他 三郷1663号線	7.5	4.0	1989	1	RC 中実床版	
411	6013	平成二号橋	その他 三郷1575号線	7.0	5.2	1989	1	RC 中実床版	
412	6014	三郷226号橋	その他 三郷1550号線	6.8	3.9	1996	1	BOXカルバート	
413	6015	三郷228号橋	その他 三郷1564号線	6.1	5.3	1990	1	RC 中実床版	
414	6016	三郷22号橋	1級 三郷9号線	5.4	13.5	1981	1	RC 中実床版	
415	6017	三郷30号橋	1級 三郷12号線	5.6	9.5	2002	1	BOXカルバート	
416	6018	三郷79号橋	その他 三郷0473号橋	5.0	5.0	1972	1	RC 中実床版	
417	6019	芝口橋	1級 三郷14号線	5.6	5.8	1964	1	RC 中実床版	
418	6020	三郷29号橋	1級 三郷10号線	5.1	6.0	1965	1	RC 中実床版	
419	6021	三郷133号橋	その他 三郷0939号線	2.7	8.6	1997	1	BOXカルバート	
420	6022	三郷58号橋	2級 三郷15号線	3.2	13.1	1982	1	RC 中実床版	
421	6023	あたらしや橋	その他 三郷0433号線	3.5	5.0	1993	1	RC 中実床版	
422	6024	三郷51号橋	2級 三郷6号線	2.7	10.2	1983	1	RC 中実床版	
423	6025	勘左衛門橋	1級 三郷1号線	4.9	4.1	1973	1	RC 中実床版	

番号	橋梁 コード	橋名	路線名	橋長 (m)	有効 幅員 (m)	架設 年次	径間 数	上部構造	備考
424	6026	三郷136号橋	その他 三郷0953号線	3.4	2.0	1974	1	RC 中実床版	
425	6027	三郷235号橋	その他 三郷1441号線	4.2	6.9	2000	1	BOXカルバート	
426	6028	三郷93号橋	その他 三郷0672号線	3.3	3.0	1968	1	RC 中実床版	
427	6029	三郷91号橋	その他 三郷0659号線	3.2	5.0	1968	1	RC 中実床版	
428	6030	三郷94号橋	その他 三郷0673号線	4.8	4.0	1971	1	BOXカルバート	
429	6031	三郷258号橋	その他 三郷1577号線	4.5	4.0	1975	1	RC 中実床版	
430	6032	三郷82号橋	その他 三郷0488号線	2.4	4.0	1971	1	RC 中実床版	
431	6033	三郷23号橋	1級 三郷9号線	4.3	14.4	1984	1	RC 中実床版	
432	6034	すみよし橋	その他 豊科1095号線	3.4	7.0	1973	1	RC 中実床版	
433	6035	三郷148号橋	その他 三郷1011号線	4.2	3.4	1976	2	RC 中実床版	
434	6036	三郷103号橋	その他 三郷0749号線	3.6	6.0	1977	1	RC 中実床版	
435	6037	三郷221号線	その他 三郷1488号線	4.1	3.0	1978	1	RC 中実床版	
436	6038	三郷225号橋	その他 三郷1536号線	4.1	5.3	1979	1	RC 中実床版	
437	6039	三郷227号橋	その他 三郷1568号線	3.9	5.0	1980	1	RC 中実床版	
438	6040	三郷45号橋	2級 三郷2号橋	3.8	6.4	1985	1	RC 中実床版	
439	6041	三郷217号橋	その他 三郷1457号橋	3.7	6.4	1971	1	BOXカルバート	
440	6042	三郷242号橋	その他 三郷0727号橋	3.0	4.4	1966	1	BOXカルバート	
441	6043	三郷251号橋	その他 三郷1972号橋	3.6	3.1	1969	1	BOXカルバート	
442	6044	長沢堰橋	2級 三郷3号橋	3.5	6.2	1972	1	BOXカルバート	
443	6045	三郷68号橋	その他 三郷0425号橋	2.5	7.2	1971	1	BOXカルバート	
444	6046	三郷71号橋	その他 三郷0430号線	2.4	5.2	1971	1	BOXカルバート	
445	6047	三郷96号橋	その他 三郷0681号線	3.2	5.5	1968	1	BOXカルバート	
446	6048	三郷104号橋	その他 三郷0750号線	4.1	2.5	1973	1	BOXカルバート	
447	6049	三郷118号橋	その他 三郷0839号線	2.5	1.0	1974	1	RC 中実床版	
448	6050	三郷15号橋	1級 三郷6号線	3.4	12.2	1986	1	BOXカルバート	
449	6051	三郷137号橋	その他 三郷0965号線	4.9	5.5	1987	1	RC 中実床版	
450	6052	三郷121号橋	その他 三郷0842号線	7.5	6.6	1975	1	プレテン床版	
451	6053	三郷127号橋	その他 三郷0882号線	3.4	21.2	1988	1	BOXカルバート	
452	6054	三郷129号橋	その他 三郷0919号線	3.4	2.6	1967	1	RC 中実床版	
453	6055	三郷132号橋	その他 三郷0938号線	3.3	4.0	1989	1	RC 中実床版	
454	6056	三郷135号橋	その他 三郷0945号線	2.9	2.2	1976	1	RC 中実床版	
455	6057	三郷153号橋	その他 三郷1061号線	3.4	6.0	1990	1	RC 中実床版	
456	6058	三郷6号橋	1級 三郷3号線	3.3	5.0	1981	1	BOXカルバート	
457	6059	三郷75号橋	その他 三郷0461号線	3.3	4.7	1982	1	BOXカルバート	
458	6060	三郷92号橋	その他 三郷0669号線	4.6	4.0	1969	1	BOXカルバート	
459	6061	栗之木下橋	その他 三郷0928号線	2.6	5.4	1983	1	BOXカルバート	
460	6062	三郷220号橋	その他 三郷1478号線	3.3	2.5	1984	1	RC 中実床版	
461	6063	三郷32号橋	1級 三郷12号線	3.2	6.1	1968	1	BOXカルバート	
462	6064	三郷55号橋	1級 三郷12号線	2.4	5.7	1985	1	RC 中実床版	
463	6065	三郷56号橋	1級 三郷13号線	3.2	7.1	1986	1	BOXカルバート	
464	6066	三郷90号橋	その他 三郷0639号線	14.0	2.5	1969	1	H形鋼	
465	6067	三郷95号橋	その他 三郷0678号線	4.9	3.0	1969	1	RC 中実床版	
466	6068	三郷97号橋	その他 三郷0691号線	3.5	3.1	1977	1	RC 中実床版	
467	6069	三郷230号橋	その他 三郷1581号線	3.2	5.1	1968	1	BOXカルバート	
468	6070	三郷231号橋	その他 三郷1582号線	3.2	5.0	1968	1	RC 中実床版	
469	6071	三郷87号橋	その他 三郷0585号線	4.4	4.4	1971	1	RC 中実床版	
470	6072	三郷120号橋	その他 三郷0841号線	3.5	4.6	1998	1	RC 中実床版	
471	6073	三郷31号橋	1級 三郷12号線	2.9	8.4	2003	1	BOXカルバート	
472	6074	三郷98号橋	その他 三郷0700号線	3.2	4.0	1978	1	RC 中実床版	
473	6075	三郷102号橋	その他 三郷0710号線	2.8	3.0	1979	1	RC 中実床版	
474	6076	三郷175号橋	その他 三郷1263号線	3.0	3.2	1987	1	RC 中実床版	
475	6077	三郷203号橋	その他 三郷1393号線	3.0	6.4	1988	1	RC 中実床版	
476	6078	三郷212号橋	その他 三郷1443号線	3.0	6.0	1999	1	BOXカルバート	
477	6079	三郷243号橋	その他 三郷1632号線	3.0	4.4	1989	1	BOXカルバート	
478	6080	三郷80号橋	その他 三郷0474号線	5.7	5.0	1980	1	RC 中実床版	
479	6082	三郷134号橋	その他 三郷0942号線	3.1	6.9	2004	1	BOXカルバート	
480	6083	三郷178号橋	その他 三郷1270号線	2.9	5.5	1971	1	RC 中実床版	
481	6084	三郷200号橋	その他 三郷1377号線	2.9	10.1	1972	1	RC 中実床版	
482	6085	三郷207号橋	その他 三郷1408号線	2.9	9.6	1973	1	BOXカルバート	
483	6086	三郷240号橋	その他 三郷1413号線	2.9	6.2	1974	1	RC 中実床版	
484	6087	三郷255号橋	その他 三郷1734号線	2.9	9.0	2000	1	BOXカルバート	

番号	橋梁 コード	橋 名	路線名	橋長 (m)	有効 幅員 (m)	架設 年次	径 間 数	上部構造	備 考
485	6088	三郷28号橋	1級 三郷10号線	2.8	5.6	1971	1	RC 中実床版	
486	6089	三郷99号橋	その他 三郷0705号線	3.0	6.0	1991	1	BOXカルバート	
487	6090	三郷101号橋	その他 三郷0710号線	2.4	17.3	1975	1	BOXカルバート	
488	6091	三郷154号橋	その他 三郷1062号線	2.8	6.0	1990	1	BOXカルバート	
489	6092	三郷250号橋	その他 三郷1672号線	2.8	3.5	1969	1	BOXカルバート	
490	6093	三郷52号橋	2級 三郷6号線	3.2	11.5	1981	1	BOXカルバート	
491	6094	住吉橋	その他 三郷0972号線	2.7	5.9	1992	1	RC 中実床版	
492	6095	三郷152号橋	その他 三郷1060号線	2.7	7.0	1982	1	BOXカルバート	
493	6096	三郷158号橋	その他 三郷1093号線	2.7	6.1	1968	1	BOXカルバート	
494	6097	三郷201号橋	その他 三郷1377号線	2.7	6.6	1983	1	BOXカルバート	
495	6098	三郷254号橋	その他 三郷1715号線	2.7	6.4	1984	1	RC 中実床版	
496	6099	三郷1号橋	1級 三郷1号線	2.6	12.6	1985	1	BOXカルバート	
497	6100	堀金1号橋	1級 堀金1号線	2.5	10.0	2005	1	BOXカルバート	
498	6101	堀金5号橋	1級 堀金4号線	2.6	7.5	1976	1	RC 中実床版	
499	6102	堀金8号橋	1級 堀金5号線	4.7	5.6	1977	1	RC 中実床版	
500	6103	堀金9号橋	1級 堀金7号線	3.2	5.0	1978	1	BOXカルバート	
501	6104	堀金10号橋	1級 堀金8号線	3.0	5.0	1993	1	BOXカルバート	
502	6105	堀金12号橋	1級 堀金9号線	6.4	5.9	1994	1	RC 中実床版	
503	6106	堀金13号橋	1級 堀金9号線	5.6	4.4	1979	1	RC 中実床版	
504	6107	堀金14号橋	1級 堀金10号線	4.5	9.5	2006	1	BOXカルバート	
505	6108	堀金104号橋	1級 堀金11号線	2.5	4.7	1980	1	BOXカルバート	
506	6109	堀金17号橋	2級 堀金58号線	2.5	4.5	2007	1	BOXカルバート	
507	6110	堀金18号橋	2級 堀金59号線	2.2	5.0	1971	1	RC 中実床版	
508	6111	堀金19号橋	2級 堀金60号線	3.5	5.7	1995	1	BOXカルバート	
509	6112	堀金20号橋	2級 堀金61号線	2.9	6.9	1986	1	BOXカルバート	
510	6113	堀金107号橋	2級 堀金62号線	9.4	9.2	2004	1	プレテン中空床版	
511	6114	堀金23号橋	2級 堀金67号線	2.8	5.0	1972	1	BOXカルバート	
512	6115	堀金24号橋	2級 堀金68号線	4.1	8.0	1973	1	RC 中実床版	
513	6117	堀金25号橋	その他 堀金1105号線	3.0	4.0	1974	1	RC 中実床版	
514	6118	堀金26号橋	その他 堀金1107号線	2.8	4.8	2008	1	BOXカルバート	
515	6119	堀金27号橋	その他 堀金1108号線	2.2	4.5	2009	1	BOXカルバート	
516	6120	堀金28号橋	その他 堀金1123号線	4.2	4.6	1987	1	RC 中実床版	
517	6121	北村橋	その他 堀金1128号線	7.9	5.6	1988	1	プレテン中空床版	
518	6122	神橋	その他 堀金1141号線	7.6	5.0	1998	1	プレテン中空床版	
519	6123	堀金31号橋	その他 堀金1146号線	2.3	4.0	1989	1	RC 中実床版	
520	6124	田屋村橋	その他 堀金1184号線	7.7	8.0	1998	1	プレテン中空床版	
521	6125	堀金34号橋	その他 堀金1195号線	10.1	10.7	2004	1	BOXカルバート	
522	6126	堀金35号橋	その他 堀金1198号線	6.6	4.0	2004	1	BOXカルバート	
523	6127	堀金36号橋	その他 堀金1201号線	9.2	2.0	2004	1	プレテン中空床版	
524	6128	堀金39号橋	その他 堀金1228号線	3.6	4.0	1975	1	RC 中実床版	
525	6129	堀金40号橋	その他 堀金1234号線	4.6	4.0	1976	1	鋼溶接橋：H形鋼	
526	6130	堀金41号橋	その他 堀金1251号線	4.6	3.8	1977	1	RC 中実床版	
527	6131	堀金42号橋	その他 堀金1281号線	2.7	3.6	1961	1	BOXカルバート	
528	6133	堀金44号橋	その他 堀金1309号線	2.0	5.3	2010	1	BOXカルバート	
529	6134	堀金45号橋	その他 堀金1316号線	2.0	4.5	2001	1	BOXカルバート	
530	6135	堀金46号橋	その他 堀金1326号線	2.1	4.7	2002	1	BOXカルバート	
531	6137	中村橋	その他 堀金1354号線	8.3	4.5	2002	1	BOXカルバート	
532	6138	堀金50号橋	その他 堀金1358号線	6.3	6.1	1990	1	RC 中実床版	
533	6139	堀金51号橋	その他 堀金1361号線	8.8	4.5	1978	1	RC 中実床版	
534	6140	堀金52号橋	その他 堀金1362号線	2.2	3.0	1979	1	RC 中実床版	
535	6142	野田橋	その他 堀金1381号線	11.5	4.5	2002	1	プレテン中空床版	
536	6143	堀金60号橋	その他 堀金1382号線	2.1	4.5	1981	1	BOXカルバート	
537	6144	堀金61号橋	その他 堀金1384号線	2.1	6.0	1982	1	BOXカルバート	
538	6145	堀金62号橋	その他 堀金1402号線	4.7	3.3	1980	1	RC 中実床版	
539	6146	堀金64号橋	その他 堀金1409号線	6.8	4.2	1996	1	BOXカルバート	
540	6147	堀金65号橋	その他 堀金1419号線	4.0	3.2	1971	1	RC 中実床版	
541	6148	堀金66号橋	その他 堀金1420号線	3.4	5.0	1997	1	BOXカルバート	
542	6150	堀金68号橋	その他 堀金1425号線	3.0	6.5	1983	1	RC 中実床版	
543	6151	堀金70号橋	その他 堀金1430号線	4.1	7.5	1998	1	RC 中実床版	
544	6152	堀金71号橋	その他 堀金1431号線	3.0	7.6	1984	1	BOXカルバート	
545	6153	堀金72号橋	その他 堀金1433号線	2.5	4.0	1972	1	BOXカルバート	

番号	橋梁コード	橋名	路線名	橋長(m)	有効幅員(m)	架設年次	径間数	上部構造	備考
546	6154	堀金73号橋	その他 堀金1437号線	4.0	6.2	1973	1	RC 中実床版	
547	6155	堀金74号橋	その他 堀金1439号線	5.5	5.0	1974	1	RC 中実床版	
548	6156	堀金75号橋	その他 堀金1441号線	5.1	8.8	1985	1	BOXカルバート	
549	6157	堀金76号橋	その他 堀金1442号線	6.5	5.7	1975	1	RC 中実床版	
550	6158	堀金77号橋	その他 堀金1443号線	7.6	5.0	1976	1	RC 中実床版	
551	6159	堀金78号橋	その他 堀金1445号線	5.0	5.0	1977	1	RC 中実床版	
552	6160	堀金79号橋	その他 堀金1448号線	5.8	4.0	1978	1	RC 中実床版	
553	6161	堀金80号橋	その他 堀金1458号線	4.8	4.5	1961	1	RC 中実床版	
554	6162	堀金81号橋	その他 堀金1466号線	3.4	5.0	1999	1	RC 中実床版	
555	6163	堀金86号橋	その他 堀金1505号線	2.9	7.2	1986	1	BOXカルバート	
556	6164	堀金87号橋	その他 堀金1509号線	5.0	3.5	1979	1	RC 中実床版	
557	6165	堀金88号橋	その他 堀金1509号線	5.0	3.5	1980	1	RC 中実床版	
558	6166	堀金90号橋	その他 堀金1511号線	3.4	3.0	1987	1	RC 中実床版	
559	6167	堀金92号橋	その他 堀金1520号線	4.5	6.5	2000	1	BOXカルバート	
560	6168	堀金94号橋	その他 堀金1522号線	2.2	8.0	1988	1	BOXカルバート	
561	6169	堀金96号橋	その他 堀金1533号線	2.2	5.6	1989	1	RC 中実床版	
562	6170	新堀堰橋	その他 堀金1603号線	4.8	5.5	1969	1	RC 中実床版	
563	6171	堀金108号橋	その他 堀金1629号線	3.1	7.6	1991	1	BOXカルバート	
564	6172	堀金32号橋	その他 堀金1634号線	5.4	4.0	1971	1	RC 中実床版	
565	6173	堀金102号橋	その他 堀金1637号線	2.3	4.5	1991	1	BOXカルバート	
566	6174	堀金101号橋	その他 堀金1652号線	2.3	4.5	1992	1	BOXカルバート	
567	6175	堀金53号橋	その他 堀金1661号線	4.4	4.6	1972	1	RC 中実床版	
568	6176	堀金109号橋	その他 堀金1677号線	3.0	5.5	1973	1	BOXカルバート	
569	6177	堀金113号橋	その他 堀金1692号線	3.0	3.9	1993	1	BOXカルバート	
570	6200	梨子橋	2級 明科13号線	6.0	4.4	1974	1	RC 中実床版	
571	6201	池桜橋	2級 明科14号線	4.3	3.9	1975	1	RC 中実床版	
572	6202	庄部1号橋	2級 明科16号線	6.1	7.5	1976	1	RC 中実床版	
573	6203	松留1号橋	2級 明科16号線	5.6	3.0	1977	1	RC 中実床版	
574	6204	松留2号橋	2級 明科16号線	5.4	3.0	1978	1	RC 中実床版	
575	6205	潮幅下橋	その他 明科5028号線	3.3	4.6	1979	1	BOXカルバート	
576	6206	潮下川原橋	その他 明科5029号線	2.8	5.2	1980	1	RC 中実床版	
577	6207	山中1号橋	その他 明科5075号線	12.6	2.5	1976	1	プレテン床版	
578	6208	小日向橋	その他 明科5080号線	9.6	3.0	1975	1	プレテン中空床版	
579	6209	木下橋	その他 明科5084号線	13.5	4.0	1975	1	プレテン床版	
580	6210	木下線1号橋	その他 明科5085号線	11.9	1.0	1970	1	鋼I桁	
581	6211	木下線2号橋	その他 明科5085号線	2.1	1.1	1971	1	RC床版橋	
582	6212	庄部2号橋	その他 明科5096号線	6.9	2.9	1972	1	RC 中実床版	
583	6213	海道橋	その他 明科5097号線	9.6	2.8	1979	1	RC 中実床版	
584	6214	峰方1号橋	その他 明科5113号線	10.5	3.0	1968	1	RC T桁	
585	6215	峰方2号橋	その他 明科5113号線	5.1	4.0	1970	1	RC 中実床版	
586	6216	峰方3号橋	その他 明科5113号線	5.3	3.1	1961	1	RC 中実床版	
587	6217	峰方4号橋	その他 明科5113号線	5.5	4.1	1962	1	RC 中実床版	
588	6218	矢下沢1号橋	その他 明科5118号線	5.1	4.0	1963	1	RC 中実床版	
589	6219	矢下沢2号橋	その他 明科5118号線	6.1	3.4	1964	1	RC 中実床版	
590	6220	矢下沢3号橋	その他 明科5118号線	5.8	3.9	1965	1	RC 中実床版	
591	6221	矢下沢4号橋	その他 明科5118号線	4.8	3.6	1966	1	RC 中実床版	
592	6222	沢六橋	その他 明科5128号線	13.6	6.0	1980	1	プレテン床版	
593	6223	花見橋	その他 明科5141号線	9.5	4.0	1975	1	RC 中実床版	
594	6224	矢下沢5号橋	その他 明科5143号線	12.2	3.4	1975	2	H形鋼	
595	6225	瓜ヶ久保沢橋	その他 明科5146号線	7.5	4.0	1996	1	RC 中実床版	
596	6226	中電4号橋	その他 明科3005号線	6.7	2.5	1990	1	RC 中実床版	
597	6227	奥沢橋	その他 明科3009号線	9.4	5.0	1985	1	RC 中実床版	
598	6228	中電1号橋	その他 明科3012号線	7.3	2.5	1981	1	RC 中実床版	
599	6229	中條跨線道路橋	その他 明科3017号線	13.6	3.0	1966	1	プレテン中空床版	JR
600	6230	中電2号橋	その他 明科3011号線	8.4	4.0	1982	1	RC 中実床版	
601	6232	寺沢2号橋	2級 明科5号線	4.0	6.0	1983	1	RC 中実床版	
602	6233	清水沢橋	2級 明科5号線	4.1	4.0	1984	1	RC 中実床版	
603	6234	泉福寺橋	2級 明科5号線	5.5	5.8	1985	1	RC 中実床版	
604	6235	六地藏沢橋	2級 明科6号線	4.2	3.2	1973	1	RC 中実床版	
605	6236	中村1号橋	その他 明科2016号線	2.7	4.5	1974	1	RC 中実床版	
606	6237	寺沢橋	その他 明科2109号線	5.9	5.0	1986	1	BOXカルバート	

番号	橋梁コード	橋名	路線名	橋長(m)	有効幅員(m)	架設年次	径間数	上部構造	備考
607	6238	中村3号橋	その他 明科2024号線	3.6	5.2	1975	1	RC 中実床版	
608	6239	中村6号橋	その他 明科2026号線	3.5	3.1	1976	1	RC 中実床版	
609	6240	中村5号橋	その他 明科2027号線	2.8	2.9	1977	1	RC 中実床版	
610	6241	小泉3号橋	その他 明科2046号線	3.9	6.0	1978	1	RC 中実床版	
611	6242	小泉2号橋	その他 明科2070号線	3.7	3.2	1979	1	RC 中実床版	
612	6243	木沢橋	その他 明科2078号線	10.0	4.1	1963	1	RC T桁	
613	6244	中村4号橋	その他 明科2090号線	3.0	9.3	1980	1	RC 中実床版	
614	6245	寺沢3号橋	その他 明科2096号線	9.8	4.0	1973	1	プレテン中空床版	
615	6246	小泉54号橋	その他 明科2101号線	12.6	1.9	1975	3	RC 中実床版	
616	6247	小泉57号橋	その他 明科2105号線	2.8	2.0	1971	1	RC 中実床版	
617	6248	法音寺下橋	1級 明科2号線	3.2	5.0	1987	1	BOXカルバート	
618	6249	尾敷沢4号橋	1級 明科2号線	7.1	5.1	1988	1	RC 中実床版	
619	6250	小倉沢4号橋	1級 明科2号線	2.4	4.0	1989	1	BOXカルバート	
620	6251	奥沢2号橋	1級 明科2号線	6.0	5.6	1990	1	RC 中実床版	
621	6252	小倉沢2号橋	その他 明科4001号線	8.8	8.9	1972	1	BOXカルバート	
622	6253	奥沢4号橋	その他 明科4001号線	4.2	6.8	1973	1	BOXカルバート	
623	6254	尾敷沢5号橋	その他 明科4018号線	4.8	4.0	1974	1	RC 中実床版	
624	6255	宮本橋	その他 明科4033号線	3.0	4.0	1975	1	RC 中実床版	
625	6256	尻無沢3号橋	その他 明科4036号線	9.0	7.5	1981	1	BOXカルバート	
626	6257	御宝田3号橋	その他 明科4036号線	8.5	5.5	1985	1	RC 中実床版	
627	6258	尾敷沢1号橋	その他 明科4042号線	7.8	7.5	1976	1	RC 中実床版	
628	6259	御宝田4号橋	その他 明科4042号線	7.5	5.5	1986	1	RC 中実床版	
629	6260	尾敷沢2号橋	その他 明科4043号線	4.8	2.5	1977	1	RC 中実床版	
630	6261	尻無沢2号橋	その他 明科4045号線	3.5	4.0	1978	1	RC 中実床版	
631	6263	御法田2号橋	その他 明科4054号線	11.6	5.5	1984	1	RC 中実床版	
632	6264	尻無橋	その他 明科4059号線	4.1	3.1	1979	1	RC 中実床版	
633	6265	御法田1号橋	その他 明科4075号線	10.2	5.5	1984	1	RC 中実床版	
634	6266	前川4号橋	その他 明科4075号線	10.4	3.0	1982	1	プレテン床版	
635	6267	町2号橋	その他 明科4081号線	3.8	2.6	1980	1	RC 中実床版	
636	6268	町1号橋	その他 明科4082号線	7.0	6.0	1971	1	RC 中実床版	
637	6269	尻無沢1号橋	その他 明科4082号線	6.1	5.5	1972	1	RC 中実床版	
638	6270	前川3号橋	その他 明科4084号線	8.3	4.5	1973	2	RC 中実床版	
639	6271	前川2号橋	その他 明科4085号線	10.6	5.5	1976	2	RC 中実床版	
640	6272	千才町1号橋	その他 明科4143号線	2.3	4.0	1974	1	RC 中実床版	
641	6273	千才町2号橋	その他 明科4144号線	2.3	2.8	1975	1	RC 中実床版	
642	6274	栄町2号橋	その他 明科4145号線	3.0	7.2	1976	1	RC 中実床版	
643	6275	栄町橋	その他 明科4148号線	2.7	3.5	1977	1	RC 中実床版	
644	6276	明科35の1号橋	その他 明科4151号線	2.3	3.1	1978	1	H形鋼	
645	6277	明科36の1号橋	その他 明科4152号線	2.2	3.9	1979	1	RC 中実床版	
646	6278	平橋	その他 明科4171号線	2.3	3.5	1980	1	RC 中実床版	
647	6279	堂沢橋	その他 明科4173号線	3.5	4.0	1971	1	RC 中実床版	
648	6280	小倉沢3号橋	その他 明科4266号線	3.7	3.7	1972	1	RC 中実床版	
649	6281	塩川原1号橋	1級 明科1号線	3.2	8.4	2010	1	BOXカルバート	
650	6282	上押野1号橋	2級 明科1号線	2.8	5.8	2003	1	鋼溶接橋：H形鋼	
651	6283	下押野4号橋	2級 明科2号線	4.6	3.5	2004	1	RC 中実床版	
652	6284	下押野6号橋	2級 明科3号線	3.1	9.4	2013	1	BOXカルバート	
653	6285	曾根田橋	その他 明科1001号線	10.4	4.0	1987	1	プレテン床版	
654	6286	角衛田橋	その他 明科1002号線	6.7	5.5	1973	1	プレテン床版	
655	6287	柳川原橋	その他 明科1003号線	7.0	4.0	1974	1	プレテン床版	
656	6288	新切橋	その他 明科1004号線	6.9	4.0	1975	1	プレテン床版	
657	6289	巾下橋	その他 明科1005号線	6.7	5.5	1976	1	プレテン床版	
658	6290	五左エ門橋	その他 明科1006号線	6.1	5.0	1977	1	BOXカルバート	
659	6291	内川3号橋	その他 明科1020号線	6.1	6.0	1978	1	BOXカルバート	
660	6292	内川2号橋	その他 明科1021号線	6.1	6.6	1979	1	BOXカルバート	
661	6293	下押野8号橋	その他 明科1021号線	4.2	4.3	1980	1	BOXカルバート	
662	6294	上押野2号橋	その他 明科1051号線	2.4	3.0	2005	1	RC 中実床版	
663	6295	上押野4号橋	その他 明科1054号線	2.5	4.8	2006	1	RC 中実床版	
664	6296	下押野5号橋	その他 明科1055号線	3.5	4.4	2007	1	RC 中実床版	
665	6297	下押野2号橋	その他 明科1058号線	5.3	2.7	2008	1	RC 中実床版	
666	6298	下押野3号橋	その他 明科1058号線	3.6	2.9	2009	1	RC 中実床版	
667	6299	塩川原2号橋	その他 明科1089号線	8.3	5.6	2010	1	BOXカルバート	

番号	橋梁 コード	橋名	路線名	橋長 (m)	有効 幅員 (m)	架設 年次	径間 数	上部構造	備考
668	6300	塩川原3号橋	その他 明科1091号線	3.3	7.0	2001	1	BOXカルバート	
669	6301	荻原2号橋	その他 明科1110号線	3.2	3.0	2002	1	RC 中実床版	
670	6302	宮沢3号橋	その他 明科1123号線	5.8	3.3	1971	1	RC 中実床版	
671	6303	荻原1号橋	その他 明科1124号線	3.0	5.0	2016	1	BOXカルバート	
672	6304	宮沢2号橋	その他 明科1125号線	5.3	3.7	1972	1	RC 中実床版	
673	6305	荻原4号橋	その他 明科1130号線	4.4	4.0	1973	1	RC 中実床版	
674	6306	荻原5号橋	その他 明科1131号線	4.9	3.0	1974	1	RC 中実床版	
675	6307	荻原6号橋	その他 明科1253号線	2.8	1.3	1975	1	RC 中実床版	
676	6308	荻原7号橋	その他 明科1135号線	2.5	4.5	1982	1	RC 中実床版	
677	6309	荻原9号橋	その他 明科1137号線	3.4	6.0	1983	1	RC 中実床版	
678	6310	蜂ヶ沢2号橋	その他 明科1137号線	6.5	4.0	1984	1	RC 中実床版	
679	6311	荻原8号橋	その他 明科1139号線	2.5	4.5	1976	1	BOXカルバート	
680	6312	宮沢1号橋	その他 明科1150号線	6.0	4.0	1985	1	RC 中実床版	
681	6313	高鼻沢1号橋	その他 明科1150号線	4.0	5.0	1986	1	RC 中実床版	
682	6314	高鼻沢2号橋	その他 明科1242号線	5.1	2.5	1987	1	RC 中実床版	
683	6400	三郷14号橋	1級 三郷6号線	2.6	5.8	1988	1	BOXカルバート	
684	6401	三郷130号橋	その他 三郷0921号線	3.4	4.1	1967	1	RC 中実床版	
685	6402	三郷143号橋	その他 三郷0982号線	2.6	4.2	1968	1	RC 中実床版	
686	6403	三郷172号橋	その他 三郷1228号線	2.6	6.0	1989	1	BOXカルバート	
687	6404	三郷176号橋	その他 三郷1270号線	2.6	7.9	1990	1	BOXカルバート	
688	6405	三郷252号橋	その他 三郷1697号線	2.6	8.0	1981	1	BOXカルバート	
689	6407	一本松橋	その他 三郷0423号線	9.7	3.5	1981	1	RC 中実床版	
690	6408	三郷69号橋	その他 三郷0427号線	3.4	2.5	1971	1	RC 中実床版	
691	6409	三郷76号橋	その他 三郷0462号線	3.3	4.1	1982	1	BOXカルバート	
692	6410	三郷113号橋	その他 三郷0820号線	3.5	6.5	1969	1	RC 中実床版	
693	6411	中島橋	その他 三郷0838号線	2.9	3.1	1969	1	RC 中実床版	
694	6412	三郷159号橋	その他 三郷1098号線	2.5	2.6	1971	1	RC 中実床版	
695	6413	三郷161号橋	その他 三郷1102号線	2.5	8.4	1994	1	BOXカルバート	
696	6414	三郷34号橋	1級 三郷13号線	2.4	5.4	1983	1	RC 中実床版	
697	6415	三郷54号橋	2級 三郷12号線	2.9	9.2	1970	1	RC 中実床版	
698	6416	三郷70号橋	その他 三郷0428号線	2.5	5.1	1971	1	BOXカルバート	
699	6417	三郷233号橋	その他 三郷0459号線	2.5	6.4	1984	1	RC 中実床版	
700	6418	三郷73号橋	その他 三郷0441号線	5.0	3.1	1978	1	RC 中実床版	
701	6419	三郷100号橋	その他 三郷0706号線	2.8	2.0	1985	1	RC 中実床版	
702	6420	三郷160号橋	その他 三郷1100号線	2.4	4.0	1986	1	BOXカルバート	
703	6421	三郷194号橋	その他 三郷1356号線	2.4	8.0	1995	1	BOXカルバート	
704	6422	三郷199号橋	その他 三郷1374号線	2.4	5.7	1987	1	RC 中実床版	
705	6423	三郷202号橋	その他 三郷1378号線	2.4	6.1	1988	1	RC 中実床版	
706	6424	三郷204号橋	その他 三郷1393号線	2.4	5.8	1989	1	RC 中実床版	
707	6425	三郷205号橋	その他 三郷1393号線	2.4	6.4	1990	1	BOXカルバート	
708	6426	三郷209号橋	その他 三郷1426号線	2.4	5.0	1981	1	BOXカルバート	
709	6427	三郷246号橋	その他 三郷1656号線	2.4	5.9	1996	1	BOXカルバート	
710	6428	三郷42号橋	1級 三郷20号線	2.3	9.4	1979	1	RC 中実床版	
711	6430	住吉堰橋	2級 三郷3号橋	2.2	7.0	1980	1	RC 中実床版	
712	6431	三郷187号橋	その他 三郷1317号線	2.2	3.8	1982	1	RC 中実床版	
713	6432	三郷189号橋	その他 三郷1318号線	2.2	2.8	1997	1	RC 中実床版	
714	6433	三郷88号橋	その他 三郷0598号線	3.1	3.0	1969	1	BOXカルバート	
715	6434	三郷241号橋	その他 三郷1320号線	2.1	2.8	1983	1	RC 中実床版	
716	6435	三郷261号橋	その他 三郷1670号線	2.0	7.1	1984	1	RC 中実床版	
717	6436	豊科3010号橋	その他 豊科3010号線	3.8	8.1	1985	1	RC 中実床版	
718	6437	穂高704号橋	その他 穂高0704号線	2.8	2.6	1971	1	RC 中実床版	
719	6438	穂高4475号橋	その他 豊科3010号線	6.0	4.5	1990	1	RC 中実床版	
720	6439	穂商橋	その他 穂高4670号線	7.7	6.1	1986	1	RC 中実床版	
721	6440	豊科3071号橋	その他 豊科3071号線	2.4	5.4	1972	1	RC 中実床版	
722	6441	堀金1580号橋	その他 堀金1580号線	2.7	4.0	2003	1	BOXカルバート	
723	6442	拾ヶ堰橋3	1級 豊科1号線	12.6	7.1	1998	1	プレテン中空床版	
724	6442-1	拾ヶ堰橋3歩道橋(上流)	1級 豊科1号線	12.6	2.5	1999	1	プレテン中空床版	
725	6442-2	拾ヶ堰橋3歩道橋(下流)	1級 豊科1号線	12.6	2.5	2000	1	プレテン中空床版	
726	6443	明科1256-1号橋	その他 明科1256号線	3.0	3.6	1987	1	RC 中実床版	
727	6444	沢尻橋	その他 明科1256号線	6.0	6.1	1988	1	BOXカルバート	
728	6445	明科4293号橋	その他 明科4293号線	3.3	5.0	1973	1	BOXカルバート	

番号	橋梁 コード	橋 名	路線名	橋長 (m)	有効 幅員 (m)	架設 年次	径 間 数	上部構造	備 考
729	6446	明科4294号橋	その他 明科4294号線	7.2	4.0	1974	1	BOXカルバート	
730	6447	小倉沢一号橋	その他 明科4294号線	10.1	4.0	1975	1	RC 中実床版	
731	6448	明科4297号橋	その他 明科4297号線	5.8	5.0	1978	1	RC 中実床版	
732	6449	明科4298号橋	その他 明科4298号線	5.5	9.0	1977	1	RC 中実床版	
733	6450	穂高2-15号橋	2級 穂高15号線	2.5	5.1	1989	1	RC 中実床版	
734	6451	立足橋	1級 穂高9号線	10.8	12.0	1971	1	BOXカルバート	
735	6452	穂高12号橋	1級 穂高9号線	3.2	12.7	1971	1	RC 中実床版	
736	6453	嵩下橋	1級 穂高9号線	10.1	10.5	1971	1	プレテン中空床版	
737	6454	富士尾沢橋	1級 穂高9号線	7.1	13.9	1971	1	BOXカルバート	
738	6456	上堀橋	1級 堀金3号線	13.3	7.6	1971	1	プレテン中空床版	
739	6456-1	上堀橋歩道橋(上流)	1級 堀金3号線	13.5	3.0	2001	1	プレテン中空床版	
740	6456-2	上堀橋歩道橋(下流)	1級 堀金3号線	13.2	3.0	2001	1	プレテン中空床版	
741	6457	豊科北中南橋	その他 豊科1345号線	6.7	4.0	2009	1	BOXカルバート	
742	6458	穂高135号橋	その他 穂高0631号線	12.0	4.0	1978	1	プレテン中空床版	
743	6459	明科1135号橋	その他 明科1135号線	4.0	4.0	1979	1	RC 中実床版	
744	6460	新屋橋	1級 豊科24号線	9.1	12.8	2006	1	BOXカルバート	
745	6461	寺所2号橋	その他 豊科1376号線	4.9	1.3	2007	1	RC 中実床版	
746	6462	寺所3号橋	その他 豊科1376号線	6.0	4.0	2008	1	RC 中実床版	
747	6463	寺所4号橋	その他 豊科1376号線	5.3	4.4	2009	1	プレテン床版	
748	6464	寺所5号橋	その他 豊科1376号線	6.1	4.0	2010	1	RC 中実床版	
749	6465	忠魂碑南歩道橋	その他 豊科1710号線	5.9	2.5	2001	1	BOXカルバート	
750	6466	豊科3167号橋	その他 豊科3467号線	2.4	11.3	1990	1	BOXカルバート	
751	6467	穂高0499号橋	その他 穂高0499号線	4.1	5.8	1980	1	BOXカルバート	
752	6468	穂高1022号橋	その他 穂高1022号線	4.1	6.0	1971	1	BOXカルバート	
753	6469	穂高1028号橋	その他 穂高0128号線	4.1	4.1	1972	1	BOXカルバート	
754	6470	豊科1719号橋	その他 豊科1719号線	4.5	7.0	2014	1	BOXカルバート	
755	6471	穂高3228号橋	その他 穂高3228号線	2.3	6.7	2011	1	BOXカルバート	
756	6472	堀金1313号橋	その他 堀金1313号線	2.8	7.5	2015	1	RC 中実床版	
757	6473	堀金1750号橋	その他 堀金1750号線	4.5	3.0	2015	1	プレテン床版	
758	6474	豊科1-1号橋	1級 豊科1号線	11.5	14.8	1991	1	プレテン床版	
759	6475	豊科2-3号橋	1級 豊科7号線	3.2	7.2	1992	1	BOXカルバート	
760	6476	穂高2527-1号橋	その他 穂高2527号線	5.8	3.8	1980	1	RC 中実床版	
761	6477	穂高2527-2号橋	その他 穂高2527号線	2.3	5.6	1980	1	BOXカルバート	

2. 定期点検

2.1 位置図

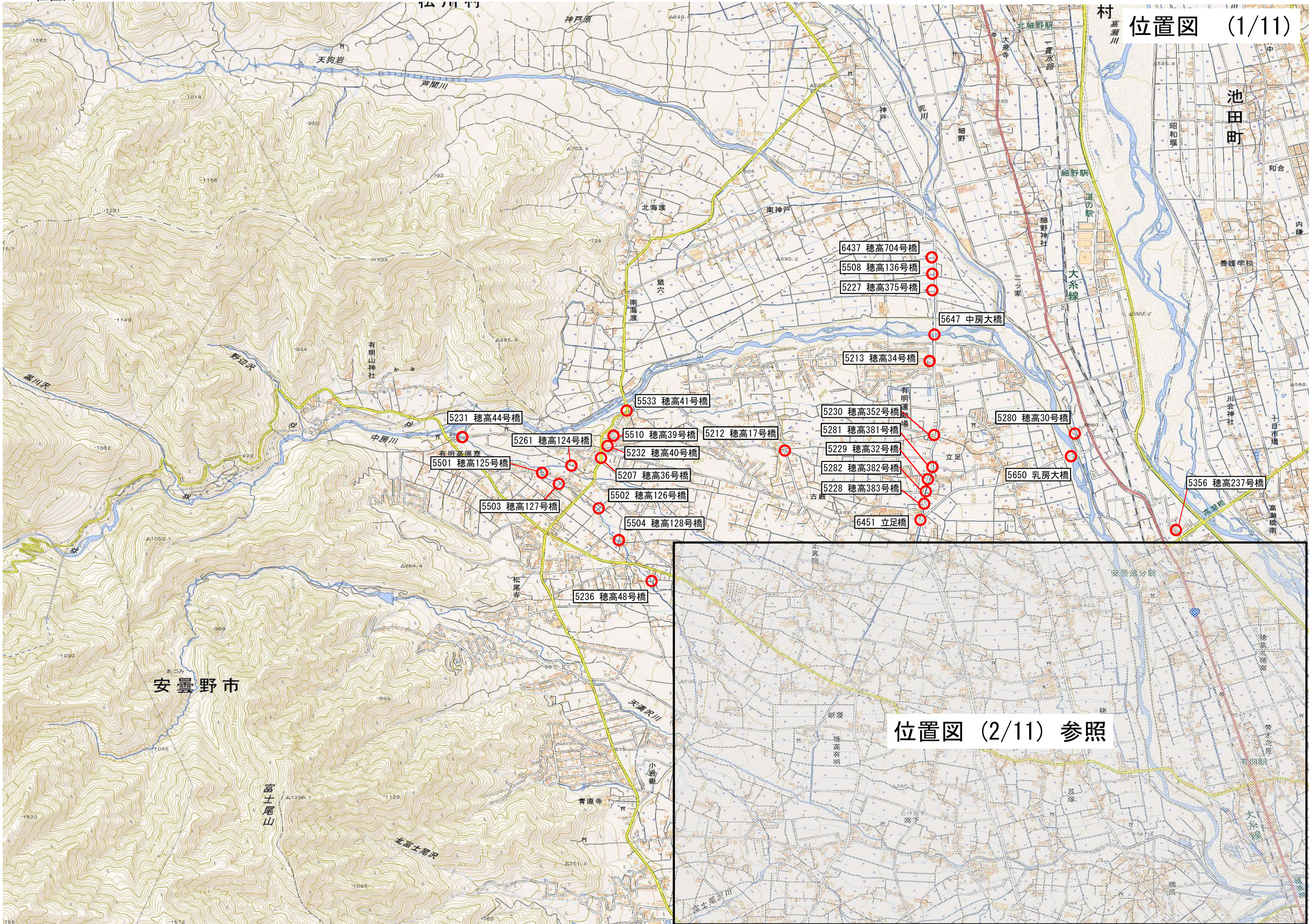



①



②

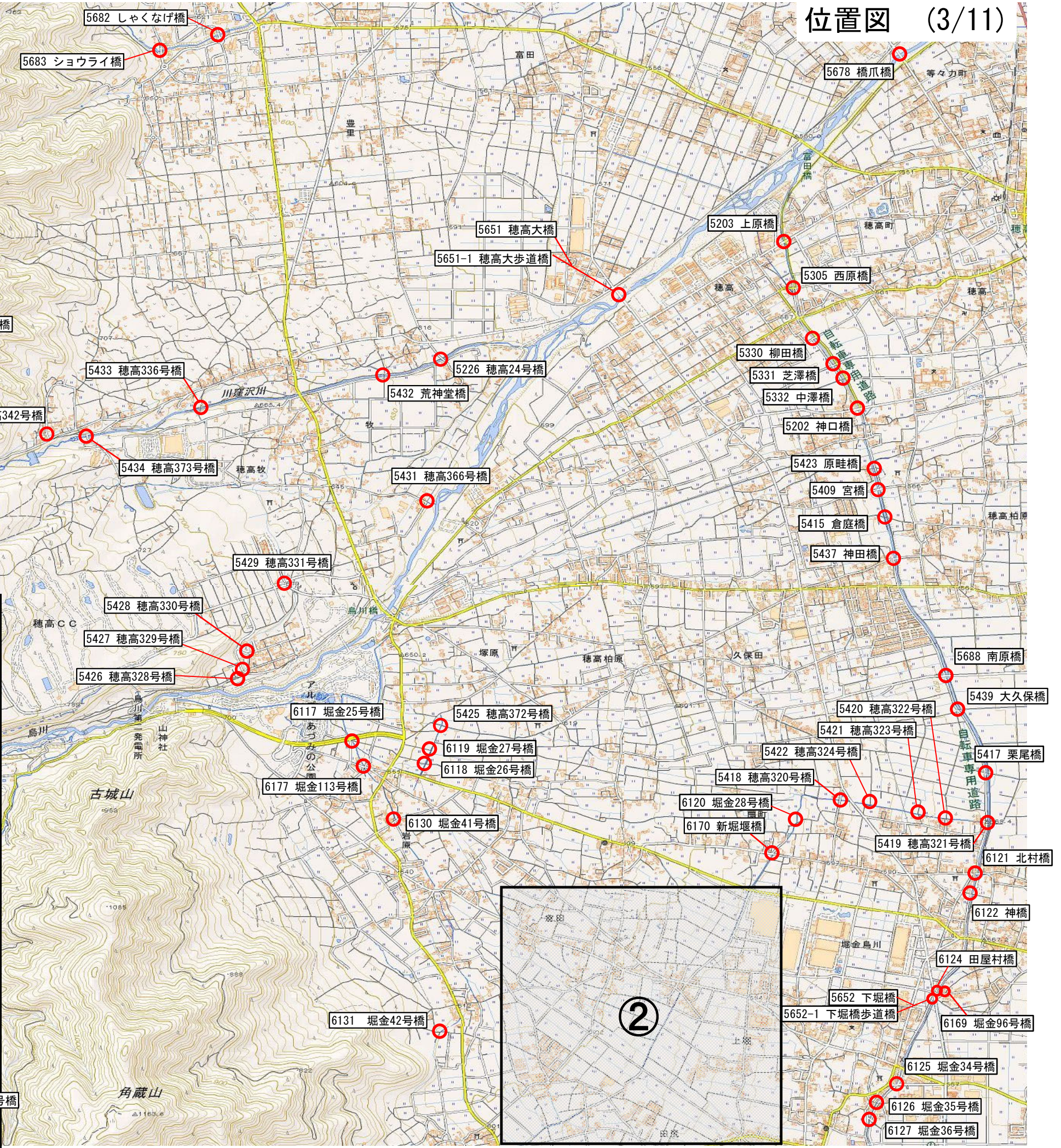
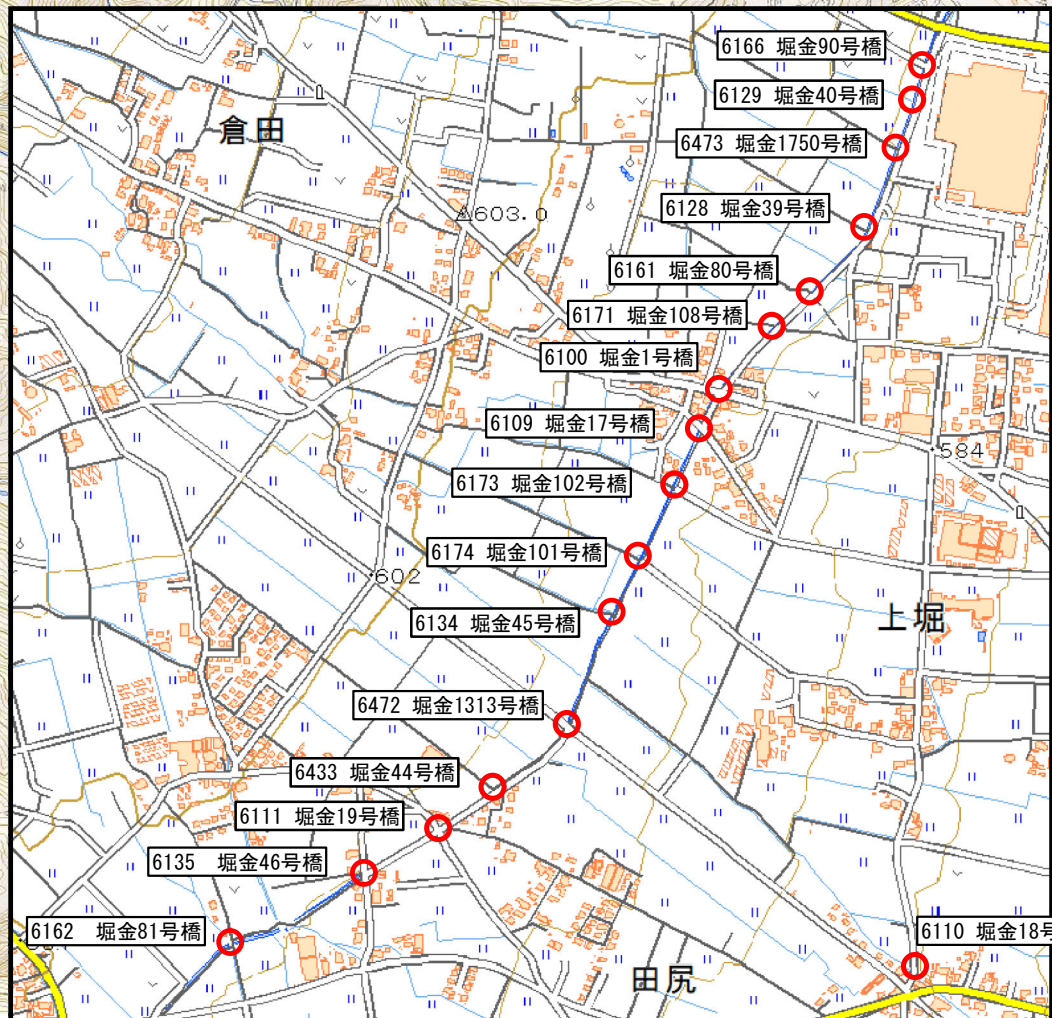

②

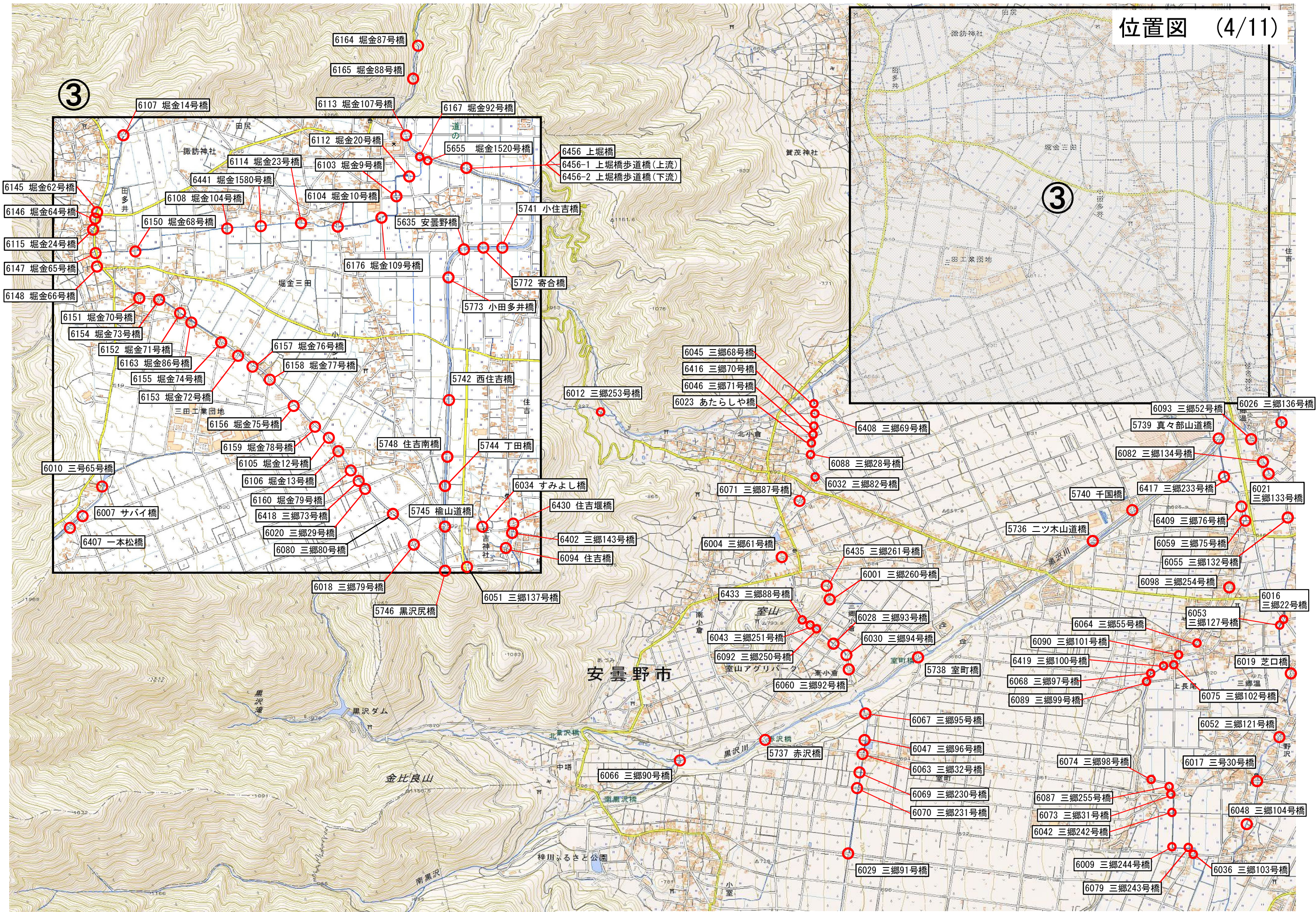

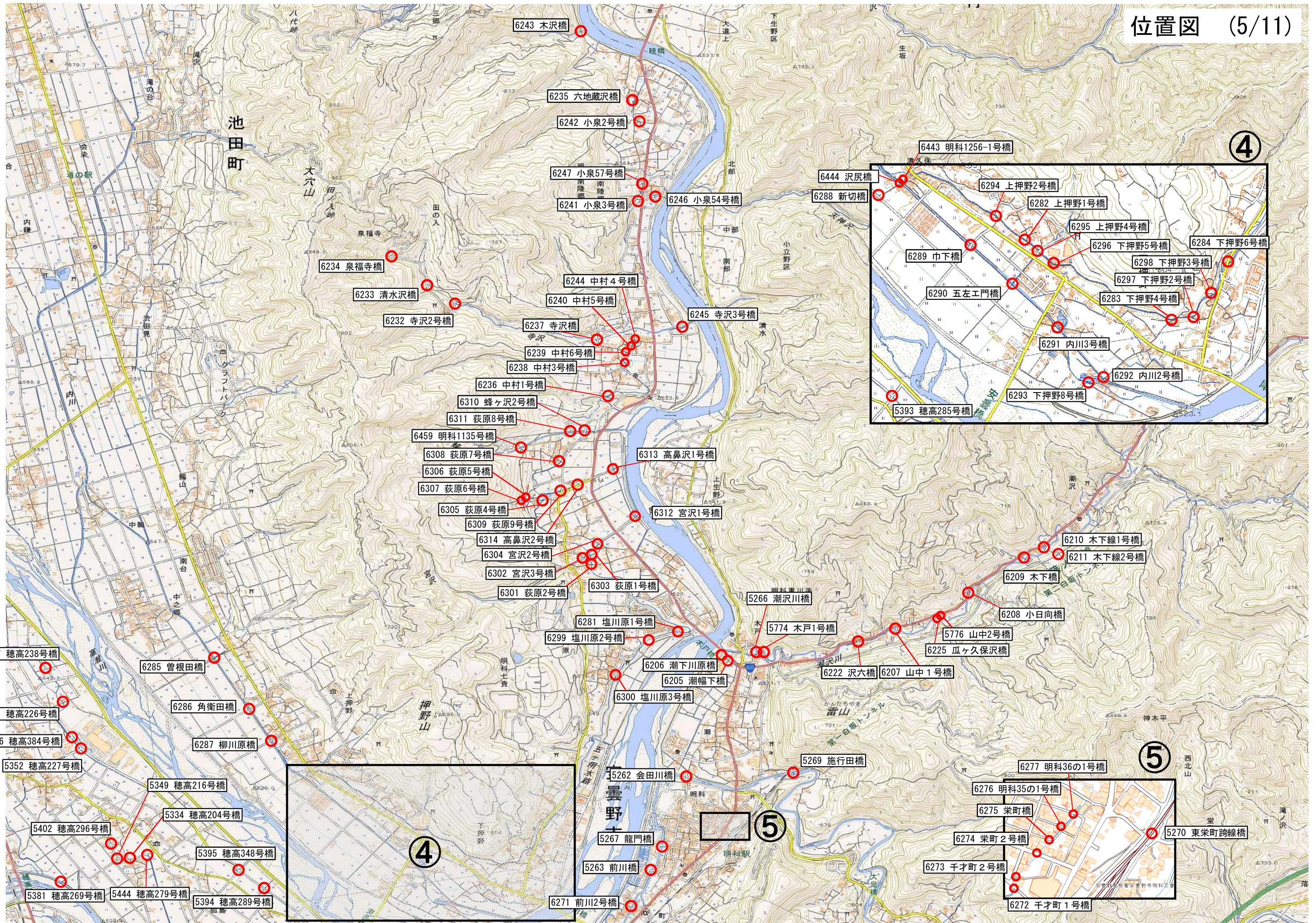

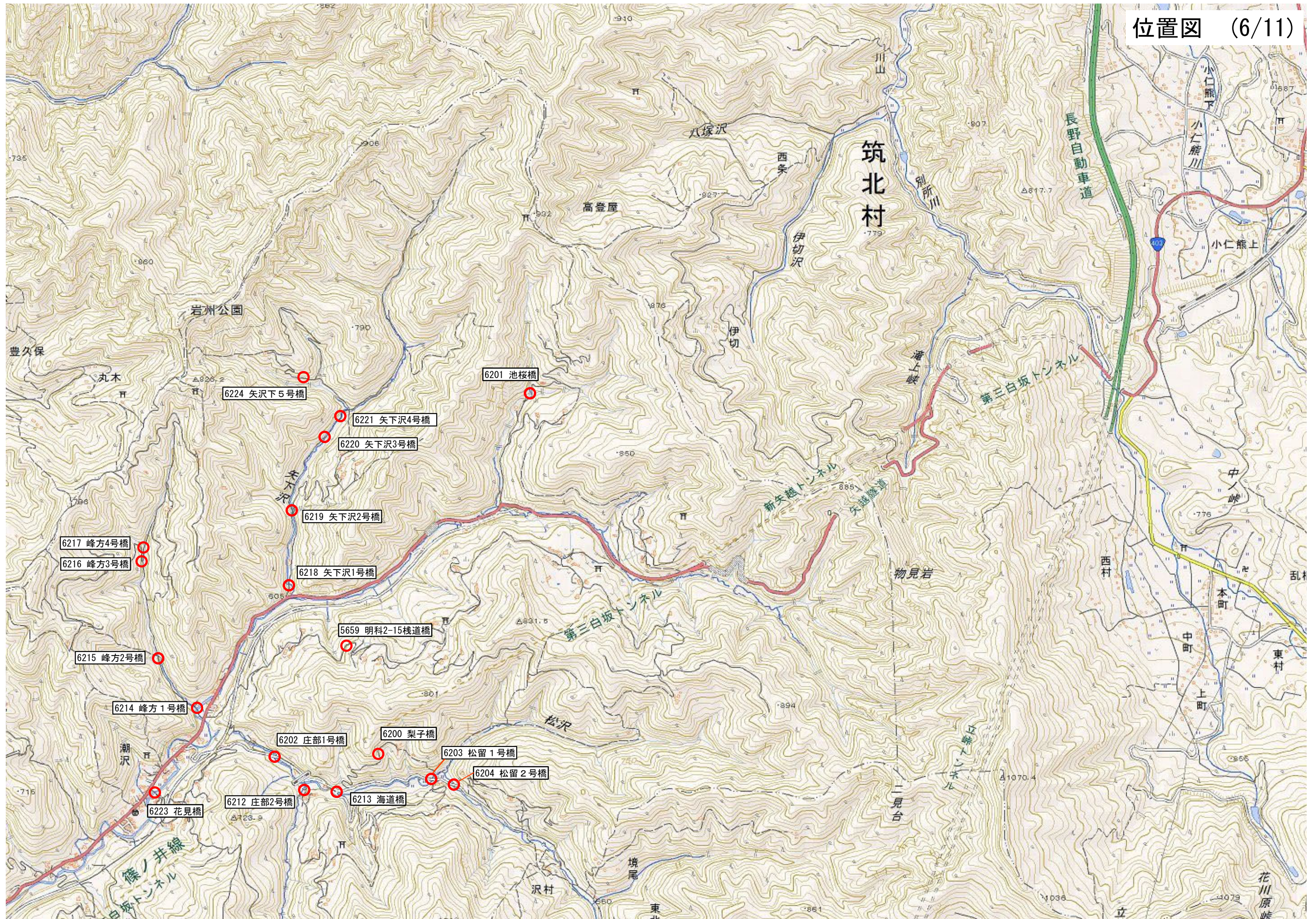

位置図 (7/11)

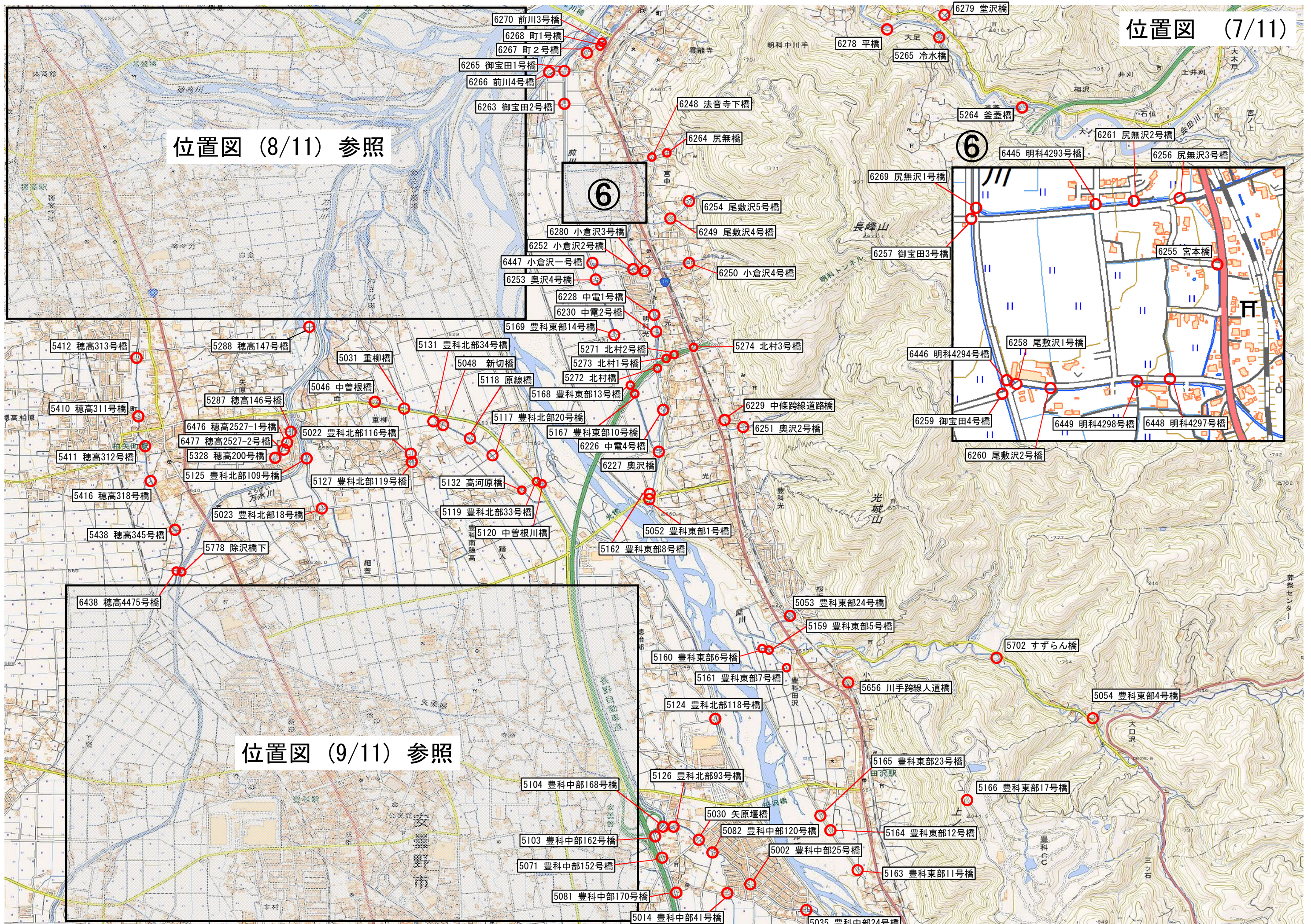

位置図 (8/11) 参照

位置図 (9/11) 参照





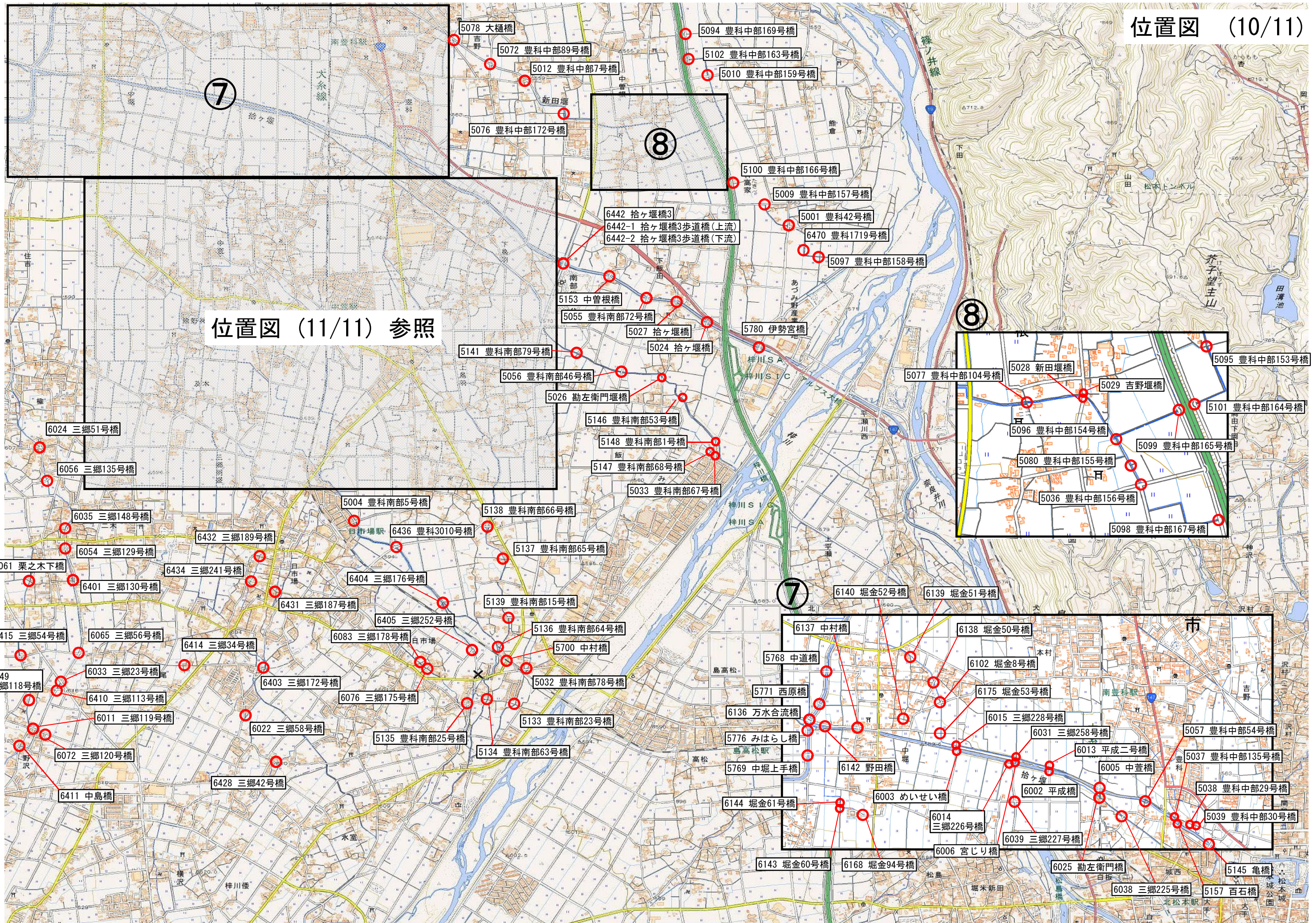

位置図 (11/11) 参照



2.2 点検結果一覧

赤字:点検後に補修を行い評価を変更したもの

番号	橋梁コード	橋名	橋長 (m)	橋種	架設年次	径間数	部材評価						全体評価	点検年度	点検方法
							主桁	横桁	床版	下部工	支承	その他			
1	5001	豊科中部42号橋	6.0	R C橋	1981	1	Ⅱ	Ⅰ	Ⅰ	Ⅱ	Ⅰ	Ⅰ	Ⅱ	2016年	地上
2	5002	豊科中部25号橋	6.9	R C橋	1982	1	Ⅱ	Ⅰ	Ⅰ	Ⅱ	Ⅰ	Ⅱ	Ⅱ	2016年	地上
3	5004	豊科南部5号橋	2.9	R C橋	1983	1	Ⅰ	-	Ⅰ	Ⅰ	-	Ⅰ	Ⅰ	2016年	直営
4	5005	豊科南部6号橋	3.7	R C橋	1984	1	Ⅰ	-	Ⅰ	Ⅰ	-	Ⅰ	Ⅰ	2016年	直営
5	5006	中村橋	12.7	R C橋	1974	2	Ⅰ	Ⅰ	Ⅱ	Ⅱ	Ⅰ	Ⅱ	Ⅱ	2016年	地上
6	5008	豊科南部14号橋	4.4	R C橋	1985	1	Ⅰ	-	Ⅰ	Ⅰ	-	Ⅱ	Ⅱ	2016年	直営
7	5009	豊科中部157号橋	2.5	R C橋	1986	1	Ⅰ	-	Ⅰ	Ⅰ	-	Ⅰ	Ⅰ	2016年	直営
8	5010	豊科中部159号橋	2.5	R C橋	1987	1	Ⅰ	-	Ⅰ	Ⅰ	-	Ⅰ	Ⅰ	2016年	直営
9	5012	豊科中部7号橋	3.7	R C橋	1988	1	Ⅰ	-	-	Ⅰ	Ⅰ	Ⅰ	Ⅰ	2016年	直営
10	5013	豊科中部10号橋	3.9	R C橋	1989	1	Ⅰ	-	Ⅱ	Ⅰ	Ⅰ	Ⅰ	Ⅱ	2016年	直営
11	5014	豊科中部41号橋	4.5	R C橋	1990	1	Ⅰ	-	-	Ⅱ	Ⅰ	Ⅰ	Ⅰ	2016年	直営
12	5015	豊科中部139号橋	2.8	R C橋	1981	1	Ⅰ	-	Ⅰ	Ⅱ	Ⅰ	Ⅱ	Ⅱ	2016年	直営
13	5017	豊科中部131号橋	6.0	R C橋	1982	1	Ⅱ	-	-	Ⅱ	Ⅰ	Ⅱ	Ⅱ	2016年	地上
14	5018	中花見橋	7.9	R C橋	1988	1	Ⅱ	-	-	Ⅰ	Ⅰ	Ⅰ	Ⅱ	2016年	梯子
15	5019	豊科中部18号橋	6.7	R C橋	2008	1	Ⅰ	-	-	Ⅰ	Ⅰ	Ⅱ	Ⅱ	2016年	地上
16	5020	豊科北部2号橋	2.5	R C橋	1991	1	Ⅰ	-	Ⅰ	Ⅰ	-	Ⅰ	Ⅰ	2016年	直営
17	5021	豊科北部3号橋	3.1	R C橋	1974	1	Ⅰ	-	-	Ⅰ	Ⅰ	Ⅰ	Ⅰ	2016年	直営
18	5022	豊科北部116号橋	3.3	R C橋	1983	1	Ⅰ	-	Ⅰ	Ⅰ	Ⅰ	Ⅰ	Ⅰ	2016年	直営
19	5023	豊科北部18号橋	10.0	R C橋	1979	1	Ⅰ	-	-	Ⅰ	Ⅰ	Ⅱ	Ⅱ	2016年	梯子
20	5024	拾ヶ堰橋	12.1	P C橋	2002	1	Ⅰ	-	-	Ⅱ	Ⅰ	Ⅱ	Ⅱ	2016年	梯子
21	5026	勘左衛門堰橋	4.6	R C橋	1958	1	Ⅰ	-	Ⅱ	Ⅰ	Ⅰ	Ⅰ	Ⅰ	2016年	直営
22	5027	拾ヶ堰橋	12.2	P C橋	1963	1	Ⅰ	-	-	Ⅰ	Ⅰ	Ⅱ	Ⅱ	2016年	地上
23	5028	新田堰橋	4.9	R C橋	1984	1	Ⅰ	-	-	Ⅰ	Ⅰ	Ⅰ	Ⅰ	2016年	直営
24	5029	吉野堰橋	2.9	R C橋	1971	1	Ⅰ	-	-	Ⅰ	Ⅰ	Ⅰ	Ⅰ	2016年	直営
25	5030	矢原堰橋	9.0	R C橋	1987	1	Ⅲ	Ⅱ	Ⅰ	Ⅰ	Ⅰ	Ⅱ	Ⅲ	2016年	地上
26	5031	重柳橋	7.7	P C橋	1996	1	Ⅰ	-	-	Ⅱ	Ⅰ	Ⅰ	Ⅱ	2016年	地上
27	5032	豊科南部78号橋	3.1	R C橋	1972	1	Ⅰ	Ⅰ	Ⅰ	Ⅰ	Ⅰ	Ⅰ	Ⅰ	2016年	直営
28	5033	豊科南部67号橋	3.0	R C橋	1985	1	Ⅰ	-	-	Ⅰ	Ⅰ	Ⅰ	Ⅰ	2016年	直営
29	5034	豊科南部16号橋	2.4	R C橋	1973	1	Ⅰ	-	-	Ⅰ	-	Ⅰ	Ⅰ	2016年	直営
30	5035	豊科中部24号橋	6.3	P C橋	1986	1	Ⅱ	-	-	Ⅲ	Ⅰ	Ⅲ	Ⅲ	2016年	地上
31	5036	豊科中部156号橋	3.0	R C橋	1987	1	Ⅰ	-	-	Ⅰ	-	Ⅰ	Ⅰ	2016年	直営
32	5037	豊科中部135号橋	2.3	R C橋	1988	1	Ⅰ	-	-	Ⅰ	Ⅰ	Ⅰ	Ⅰ	2016年	直営
33	5038	豊科中部29号橋	2.2	R C橋	1989	1	Ⅰ	-	-	Ⅰ	Ⅰ	Ⅱ	Ⅱ	2016年	直営
34	5039	豊科中部30号橋	2.2	R C橋	1990	1	Ⅰ	-	-	Ⅰ	Ⅰ	Ⅱ	Ⅱ	2016年	直営
35	5040	恵光院橋	10.0	R C橋	1985	1	Ⅰ	-	-	Ⅰ	Ⅰ	Ⅱ	Ⅱ	2016年	地上
36	5041	豊科北部16号橋	4.0	R C橋	1981	1	Ⅰ	-	Ⅰ	Ⅰ	Ⅰ	Ⅰ	Ⅰ	2016年	直営
37	5043	豊科中部126号橋	2.0	R C橋	1982	1	Ⅰ	-	-	Ⅰ	Ⅰ	Ⅰ	Ⅰ	2016年	直営
38	5044	豊科中部51号橋	7.0	R C橋	1983	1	Ⅱ	-	-	Ⅱ	Ⅰ	Ⅱ	Ⅱ	2016年	梯子
39	5045	豊科中部53号橋	2.8	R C橋	1990	1	Ⅰ	-	-	Ⅰ	Ⅰ	Ⅰ	Ⅰ	2016年	直営
40	5046	中曽根橋	12.6	R C橋	1987	1	Ⅰ	-	-	Ⅰ	Ⅰ	Ⅰ	Ⅰ	2017年	地上
41	5047	豊科北部104号橋	3.0	R C橋	1984	1	Ⅰ	-	-	Ⅰ	Ⅰ	Ⅰ	Ⅰ	2016年	直営
42	5048	新切橋	6.7	R C橋	1989	1	Ⅱ	-	-	Ⅱ	Ⅰ	Ⅱ	Ⅱ	2016年	地上
43	5049	豊科北部28号橋	3.6	R C橋	1985	1	Ⅰ	-	Ⅰ	Ⅰ	-	Ⅰ	Ⅰ	2016年	直営
44	5050	豊科北部29号橋	6.0	H型鋼	1986	1	Ⅱ	-	Ⅱ	Ⅰ	Ⅰ	Ⅱ	Ⅱ	2016年	地上
45	5052	豊科東部1号橋	8.7	R C橋	1987	1	Ⅱ	-	-	Ⅰ	Ⅰ	Ⅰ	Ⅱ	2017年	梯子
46	5053	豊科東部24号橋	8.8	R C橋	1988	1	Ⅰ	-	-	Ⅰ	-	Ⅰ	Ⅰ	2016年	梯子
47	5054	豊科東部4号橋	4.5	R C橋	1989	1	Ⅰ	-	-	Ⅰ	Ⅰ	Ⅰ	Ⅰ	2016年	直営
48	5055	豊科南部72号橋	12.5	P C橋	1987	1	Ⅰ	-	-	Ⅰ	Ⅰ	Ⅱ	Ⅱ	2016年	梯子
49	5056	豊科南部46号橋	3.1	R C橋	1990	1	Ⅰ	-	Ⅰ	Ⅰ	-	Ⅰ	Ⅰ	2016年	直営
50	5057	豊科中部54号橋	11.7	R C橋	1973	1	Ⅱ	-	-	Ⅰ	Ⅰ	Ⅱ	Ⅱ	2016年	梯子
51	5059	豊科中部56号橋	4.2	R C橋	1981	1	Ⅰ	-	-	Ⅰ	Ⅰ	Ⅰ	Ⅰ	2016年	直営
52	5060	豊科中部171号橋	6.7	R C橋	1982	1	Ⅱ	-	-	Ⅱ	Ⅰ	Ⅰ	Ⅱ	2016年	地上
53	5061	豊科中部57号橋	4.0	R C橋	1983	1	Ⅰ	-	-	Ⅰ	-	Ⅱ	Ⅱ	2017年	地上
54	5062	豊科中部61号橋	3.9	R C橋	1984	1	Ⅰ	-	Ⅰ	Ⅰ	-	Ⅰ	Ⅰ	2016年	直営
55	5063	豊科中部142号橋	2.8	R C橋	1985	1	Ⅰ	-	Ⅰ	Ⅰ	-	Ⅰ	Ⅰ	2016年	直営
56	5064	豊科中部75号橋	6.7	R C橋	1986	1	Ⅱ	Ⅱ	Ⅱ	Ⅰ	Ⅰ	Ⅰ	Ⅱ	2016年	地上

赤字:点検後に補修を行い評価を変更したもの

番号	橋梁コード	橋名	橋長(m)	橋種	架設年次	径間数	部材評価						全体評価	点検年度	点検方法
							主桁	横桁	床版	下部工	支承	その他			
57	5065	豊科中部76号橋	7.2	R C橋	1987	1	Ⅱ	-	-	Ⅱ	Ⅱ	Ⅱ	Ⅱ	2016年	地上
58	5066	豊科中部77号橋	7.5	R C橋	1988	1	Ⅱ	Ⅱ	Ⅱ	Ⅱ	Ⅰ	Ⅲ	Ⅲ	2016年	地上
59	5067	豊科中部67号橋	2.7	R C橋	1989	1	Ⅰ	-	Ⅰ	Ⅰ	-	Ⅰ	Ⅰ	2016年	直営
60	5068	豊科中部79号橋	5.1	R C橋	1990	1	Ⅱ	-	-	Ⅰ	Ⅰ	Ⅱ	Ⅱ	2017年	地上
61	5069	豊科中部80号橋	5.3	R C橋	1981	1	Ⅰ	-	-	Ⅰ	-	Ⅰ	Ⅰ	2017年	地上
62	5070	豊科中部81号橋	5.4	R C橋	1982	1	Ⅱ	-	-	Ⅲ	Ⅰ	Ⅱ	Ⅲ	2017年	地上
63	5071	豊科中部152号橋	2.4	R C橋	1983	1	Ⅰ	-	Ⅰ	Ⅰ	-	Ⅰ	Ⅰ	2016年	直営
64	5072	豊科中部89号橋	4.4	R C橋	1984	1	Ⅱ	-	-	Ⅰ	Ⅰ	Ⅰ	Ⅱ	2016年	直営
65	5074	豊科中部91号橋	3.9	R C橋	1985	1	Ⅰ	-	Ⅰ	Ⅰ	-	Ⅰ	Ⅰ	2016年	直営
66	5075	豊科中部93号橋	3.9	R C橋	1986	1	Ⅰ	-	Ⅰ	Ⅰ	-	Ⅰ	Ⅰ	2016年	直営
67	5076	豊科中部172号橋	4.1	R C橋	1987	1	Ⅰ	-	Ⅱ	Ⅰ	-	Ⅰ	Ⅱ	2016年	直営
68	5077	豊科中部104号橋	4.0	R C橋	1988	1	Ⅰ	-	-	Ⅰ	Ⅰ	Ⅰ	Ⅰ	2016年	直営
69	5078	大樋橋	9.0	R C橋	1984	2	Ⅰ	-	-	Ⅱ	Ⅰ	Ⅱ	Ⅱ	2016年	直営
70	5080	豊科中部155号橋	3.0	R C橋	1989	1	Ⅰ	-	-	Ⅰ	-	Ⅰ	Ⅰ	2016年	直営
71	5081	豊科中部170号橋	4.8	R C橋	1990	1	Ⅰ	-	Ⅰ	Ⅰ	-	Ⅰ	Ⅰ	2016年	直営
72	5082	豊科中部120号橋	4.5	R C橋	1981	1	Ⅰ	-	-	Ⅰ	Ⅰ	Ⅰ	Ⅰ	2016年	直営
73	5084	豊科中部134号橋	4.7	R C橋	1982	1	Ⅰ	-	-	Ⅰ	Ⅰ	Ⅰ	Ⅰ	2016年	直営
74	5087	豊科中部15号橋	7.5	H型鋼	2001	1	Ⅲ	-	-	Ⅲ	Ⅰ	Ⅱ	Ⅲ	2016年	地上
75	5088	豊科中部46号橋	5.2	R C橋	1983	1	Ⅰ	-	-	Ⅰ	Ⅰ	Ⅰ	Ⅰ	2017年	地上
76	5090	豊科中部78号橋	3.0	R C橋	1992	1	Ⅰ	-	-	Ⅰ	Ⅰ	Ⅰ	Ⅰ	2016年	直営
77	5091	豊科中部144号橋	3.5	R C橋	1993	1	Ⅰ	-	-	Ⅱ	Ⅰ	Ⅰ	Ⅱ	2016年	直営
78	5092	豊科中部145号橋	3.0	R C橋	2001	1	Ⅰ	-	Ⅰ	Ⅰ	-	Ⅰ	Ⅰ	2016年	直営
79	5094	豊科中部169号橋	3.8	R C橋	1984	1	Ⅰ	-	-	Ⅰ	-	Ⅰ	Ⅰ	2016年	直営
80	5095	豊科中部153号橋	2.1	R C橋	1985	1	Ⅰ	-	-	Ⅰ	-	Ⅰ	Ⅰ	2016年	直営
81	5096	豊科中部154号橋	2.5	R C橋	1986	1	Ⅰ	-	Ⅰ	Ⅰ	-	Ⅰ	Ⅰ	2016年	直営
82	5097	豊科中部158号橋	3.2	R C橋	2014	1	Ⅰ	-	Ⅰ	Ⅰ	-	Ⅰ	Ⅰ	2016年	直営
83	5098	豊科中部167号橋	2.4	R C橋	1987	1	Ⅰ	-	-	Ⅰ	Ⅰ	Ⅰ	Ⅰ	2016年	直営
84	5099	豊科中部165号橋	2.0	R C橋	1988	1	Ⅰ	-	Ⅰ	Ⅰ	-	Ⅱ	Ⅱ	2016年	直営
85	5100	豊科中部166号橋	2.5	R C橋	1989	1	Ⅰ	-	-	Ⅰ	Ⅰ	Ⅰ	Ⅰ	2016年	直営
86	5101	豊科中部164号橋	2.0	R C橋	1990	1	Ⅰ	-	-	Ⅰ	-	Ⅰ	Ⅰ	2016年	直営
87	5102	豊科中部163号橋	2.3	R C橋	1981	1	Ⅰ	-	-	Ⅰ	-	Ⅰ	Ⅰ	2016年	直営
88	5103	豊科中部162号橋	3.0	R C橋	1982	1	Ⅰ	-	-	Ⅰ	-	Ⅱ	Ⅱ	2016年	直営
89	5104	豊科中部168号橋	4.5	R C橋	1983	1	Ⅰ	-	-	Ⅰ	-	Ⅰ	Ⅰ	2016年	直営
90	5105	豊科南部18号橋	2.6	R C橋	1984	1	Ⅰ	-	-	Ⅰ	-	Ⅰ	Ⅰ	2016年	直営
91	5108	豊科北部43号橋	3.0	R C橋	1985	1	Ⅰ	-	Ⅰ	Ⅰ	Ⅰ	Ⅰ	Ⅰ	2016年	直営
92	5111	豊科北部47号橋	3.8	R C橋	1986	1	Ⅰ	-	Ⅰ	Ⅱ	Ⅰ	Ⅰ	Ⅱ	2016年	直営
93	5112	豊科北部48号橋	2.9	R C橋	1974	1	Ⅰ	-	Ⅰ	Ⅰ	Ⅰ	Ⅰ	Ⅰ	2016年	直営
94	5113	豊科北部65号橋	4.7	R C橋	1975	1	Ⅰ	-	Ⅱ	Ⅰ	Ⅰ	Ⅰ	Ⅱ	2016年	直営
95	5114	豊科北部67号橋	3.5	R C橋	1961	1	Ⅰ	-	-	Ⅰ	Ⅰ	Ⅰ	Ⅰ	2016年	直営
96	5115	豊科北部68号橋	2.7	R C橋	1962	1	Ⅱ	-	Ⅱ	Ⅱ	Ⅰ	Ⅰ	Ⅱ	2016年	直営
97	5116	豊科北部69号橋	4.6	R C橋	1963	1	Ⅰ	-	Ⅰ	Ⅰ	Ⅰ	Ⅰ	Ⅰ	2016年	直営
98	5117	豊科北部20号橋	6.7	R C橋	1987	1	Ⅰ	-	-	Ⅰ	Ⅰ	Ⅱ	Ⅱ	2016年	地上
99	5118	原線橋	6.5	R C橋	1989	1	Ⅰ	-	-	Ⅱ	-	Ⅱ	Ⅱ	2016年	地上
100	5119	豊科北部33号橋	2.9	R C橋	1988	1	Ⅰ	-	Ⅰ	Ⅰ	-	Ⅰ	Ⅰ	2016年	直営
101	5120	中曽根川橋	14.0	R C橋	1985	1	Ⅱ	-	-	Ⅰ	Ⅰ	Ⅱ	Ⅱ	2016年	点検車
102	5121	甚田島橋	10.0	R C橋	1988	1	Ⅱ	-	-	Ⅰ	Ⅰ	Ⅱ	Ⅱ	2016年	梯子
103	5123	けみだ橋	9.0	R C橋	1987	1	Ⅱ	-	-	Ⅰ	Ⅰ	Ⅲ	Ⅲ	2016年	梯子
104	5124	豊科北部118号橋	2.5	R C橋	1976	1	Ⅰ	-	-	Ⅰ	Ⅰ	Ⅰ	Ⅰ	2016年	直営
105	5125	豊科北部109号橋	12.5	P C橋	2013	1	Ⅰ	-	-	Ⅰ	Ⅰ	Ⅰ	Ⅰ	2016年	地上
106	5126	豊科北部93号橋	6.0	R C橋	1989	1	Ⅱ	-	-	Ⅱ	-	Ⅱ	Ⅱ	2016年	地上
107	5127	豊科北部119号橋	6.0	R C橋	1990	1	Ⅰ	-	-	Ⅰ	Ⅰ	Ⅰ	Ⅰ	2016年	直営
108	5128	寺所堰橋	5.0	R C橋	1961	1	Ⅰ	-	-	Ⅰ	Ⅰ	Ⅰ	Ⅰ	2017年	地上
109	5129	中曽根橋	8.7	R C橋	1987	1	Ⅰ	-	-	Ⅰ	Ⅰ	Ⅱ	Ⅱ	2016年	梯子
110	5130	花見橋	7.9	R C橋	1988	1	Ⅱ	-	-	Ⅰ	-	Ⅱ	Ⅱ	2016年	梯子
111	5131	豊科北部34号橋	6.7	R C橋	1981	1	Ⅰ	-	-	Ⅰ	-	Ⅱ	Ⅱ	2016年	地上
112	5132	高河原橋	7.0	R C橋	1989	1	Ⅰ	-	-	Ⅱ	-	Ⅱ	Ⅱ	2016年	地上
113	5133	豊科南部23号橋	3.0	R C橋	1982	1	Ⅰ	-	-	Ⅰ	Ⅰ	Ⅰ	Ⅰ	2016年	直営
114	5134	豊科南部63号橋	4.6	R C橋	1977	1	Ⅰ	Ⅰ	Ⅰ	Ⅰ	Ⅰ	Ⅰ	Ⅰ	2016年	直営

赤字:点検後に補修を行い評価を変更したもの

番号	橋梁コード	橋名	橋長(m)	橋種	架設年次	径間数	部材評価						全体評価	点検年度	点検方法
							主桁	横桁	床版	下部工	支承	その他			
115	5135	豊科南部25号橋	3.9	R C橋	1978	1	I	I	I	I	I	I	2016年	直営	
116	5136	豊科南部64号橋	4.9	R C橋	1979	1	I	-	-	I	I	I	2016年	直営	
117	5137	豊科南部65号橋	5.4	R C橋	1980	1	I	-	-	I	I	I	2017年	地上	
118	5138	豊科南部66号橋	2.8	R C橋	1971	1	I	I	I	I	I	I	2016年	直営	
119	5139	豊科南部15号橋	4.2	R C橋	1972	1	I	I	I	I	I	I	2016年	直営	
120	5140	豊科南部43号橋	3.3	R C橋	1973	1	I	-	I	I	-	I	2016年	直営	
121	5141	豊科南部79号橋	3.0	R C橋	1983	1	I	-	I	I	-	I	2016年	直営	
122	5142	豊科南部48号橋	3.3	R C橋	1984	1	I	-	I	I	-	I	2016年	直営	
123	5144	豊科南部21号橋	4.3	R C橋	1985	1	I	-	I	I	-	I	2016年	直営	
124	5145	亀橋	12.3	R C橋	1975	2	II	-	-	I	I	II	2016年	梯子	
125	5146	豊科南部53号橋	4.9	R C橋	1969	1	II	-	-	I	I	I	2016年	直営	
126	5147	豊科南部68号橋	3.1	R C橋	1996	1	II	-	-	I	-	I	2016年	直営	
127	5148	豊科南部1号橋	4.5	R C橋	2009	1	I	-	-	I	-	I	2017年	地上	
128	5150	豊科南部10号橋	2.4	R C橋	1974	1	I	-	I	I	-	I	2016年	直営	
129	5151	豊科南部12号橋	3.1	R C橋	1986	1	I	-	I	I	-	I	2016年	直営	
130	5152	寺村橋	12.8	R C橋	1954	2	I	I	II	I	I	III	2016年	梯子	
131	5153	中曽根橋	13.0	R C橋	1953	2	I	I	I	I	I	I	2016年	梯子	
132	5154	豊科南部80号橋	2.3	R C橋	1954	1	I	-	I	I	I	I	2016年	直営	
133	5155	豊科南部74号橋	2.6	R C橋	1975	1	I	-	I	I	-	I	2016年	直営	
134	5156	豊科南部73号橋	3.8	R C橋	1987	1	I	-	I	I	-	II	2016年	直営	
135	5157	百石橋	12.1	P C橋	1996	1	I	-	I	I	I	II	2016年	梯子	
136	5158	祝沢橋	13.6	P C橋	1995	1	I	-	-	I	I	II	2016年	梯子	
137	5159	豊科東部5号橋	4.0	R C橋	1976	1	I	-	I	I	I	I	2016年	直営	
138	5160	豊科東部6号橋	2.5	R C橋	1977	1	I	-	I	I	I	I	2016年	直営	
139	5161	豊科東部7号橋	3.1	R C橋	1978	1	I	-	I	I	I	I	2016年	直営	
140	5162	豊科東部8号橋	6.0	木橋	1988	1	II	-	I	II	I	I	2017年	梯子	
141	5163	豊科東部11号橋	6.0	R C橋	1979	1	II	-	-	I	-	I	2016年	地上	
142	5164	豊科東部12号橋	5.7	R C橋	1980	1	II	-	-	I	I	II	2017年	地上	
143	5165	豊科東部23号橋	5.8	R C橋	1971	1	II	-	-	I	I	I	2017年	地上	
144	5166	豊科東部17号橋	3.6	R C橋	1989	1	I	-	I	I	-	II	2016年	直営	
145	5167	豊科東部10号橋	4.0	R C橋	1990	1	I	-	-	I	I	I	2017年	梯子	
146	5168	豊科東部13号橋	4.7	R C橋	1981	1	I	-	I	I	I	I	2016年	直営	
147	5169	豊科東部14号橋	3.6	R C橋	1982	1	I	-	-	I	-	I	2016年	直営	
148	5200	御舟橋	5.2	R C橋	1978	1	I	-	-	I	I	I	2017年	地上	
149	5201	穂高2号橋	4.0	R C橋	1983	1	I	-	-	I	I	I	2017年	地上	
150	5202	神口橋	8.6	P C橋	1997	1	I	-	-	I	I	II	2016年	点検車	
151	5203	上原橋	7.9	P C橋	1997	1	I	-	-	I	I	II	2017年	梯子	
152	5205	宮村橋	12.0	P C橋	2000	1	I	-	-	I	I	II	2016年	点検車	
153	5206	穂高10号橋	2.0	R C橋	1972	1	I	-	-	I	I	I	2017年	地上	
154	5207	穂高36号橋	2.0	R C橋	1973	1	I	-	-	I	I	I	2015年	直営	
155	5208	穂高9号橋	2.2	R C橋	1974	1	II	-	-	I	I	I	2017年	地上	
156	5211	穂高16号橋	3.6	R C橋	1984	1	III	-	-	I	I	I	2017年	地上	
157	5212	穂高17号橋	4.0	R C橋	1975	1	I	-	-	I	I	I	2015年	直営	
158	5213	穂高34号橋	3.4	R C橋	1976	1	III	-	-	II	I	I	2015年	直営	
159	5214	等々力大橋北	12.2	P C橋	1994	1	I	-	-	I	I	II	2016年	点検車	
160	5215	穂高19号橋	4.3	R C橋	1985	1	I	-	-	I	I	I	2017年	地上	
161	5216	穂高18号橋	9.7	P C橋	1989	1	I	-	-	I	I	I	2016年	地上	
162	5217	穂高20号橋	2.3	R C橋	1977	1	I	-	-	I	I	I	2017年	直営	
163	5218	穂高21号橋	2.6	R C橋	1978	1	I	-	-	I	I	I	2017年	地上	
164	5219	穂高337号橋	4.2	R C橋	1979	1	I	-	-	I	I	I	2017年	地上	
165	5220	御法田橋	13.9	P C橋	1976	1	I	-	-	I	I	I	2018年	地上	
166	5221	穂高27号橋	2.0	R C橋	1986	1	I	-	I	I	-	I	2017年	直営	
167	5222	穂高26号橋	4.6	R C橋	1980	1	I	-	I	I	-	I	2015年	直営	
168	5223	穂高28号橋	4.1	R C橋	1987	1	I	-	I	I	-	I	2015年	直営	
169	5224	穂高66号橋	3.8	R C橋	1994	1	I	-	-	I	I	I	2017年	地上	
170	5225	穂高29号橋	3.4	R C橋	1971	1	I	-	I	I	-	I	2015年	直営	
171	5226	穂高24号橋	9.7	R C橋	1981	1	I	-	-	I	I	I	2015年	点検車	
172	5227	穂高375号橋	2.5	R C橋	1988	1	I	-	III	II	I	I	2015年	地上	

赤字:点検後に補修を行い評価を変更したもの

番号	橋梁コード	橋名	橋長(m)	橋種	架設年次	径間数	部材評価						全体評価	点検年度	点検方法
							主桁	横桁	床版	下部工	支承	その他			
173	5228	穂高383号橋	6.4	R C橋	1989	1	I	-	I	I	-	I	I	2015年	直営
174	5229	穂高32号橋	2.9	R C橋	1981	1	I	-	I	I	-	I	I	2015年	直営
175	5230	穂高352号橋	2.0	R C橋	1990	1	I	-	I	I	-	I	I	2015年	直営
176	5231	穂高44号橋	7.0	R C橋	1981	1	III	II	III	II	-	I	III	2016年	梯子
177	5232	穂高40号橋	2.5	R C橋	1972	1	I	-	I	I	I	I	I	2015年	直営
178	5233	穂高41号橋	3.0	R C橋	1973	1	I	-	I	I	I	I	I	2015年	直営
179	5235	穂高46号橋	4.2	R C橋	1982	1	I	-	I	I	-	I	I	2015年	直営
180	5236	穂高48号橋	3.5	R C橋	1983	1	I	-	-	I	I	I	I	2017年	地上
181	5238	穂高50号橋	8.5	R C橋	1984	1	I	-	I	I	-	I	I	2015年	直営
182	5239	穂高51号橋	4.6	R C橋	1985	1	I	-	I	I	-	I	I	2015年	直営
183	5240	穂高54号橋	3.9	R C橋	1986	1	I	-	I	I	-	I	I	2015年	直営
184	5241	穂高57号橋	3.8	R C橋	1987	1	I	-	I	I	-	I	I	2015年	直営
185	5242	穂高98号橋	6.2	R C橋	1988	1	I	-	I	I	I	II	II	2015年	直営
186	5243	穂高47号橋	3.4	R C橋	1989	1	I	-	I	I	I	II	II	2015年	直営
187	5244	穂高355号橋	4.7	R C橋	1990	1	I	-	I	I	-	II	II	2015年	直営
188	5245	穂高64号橋	3.1	R C橋	1981	1	I	-	-	I	I	I	I	2017年	地上
189	5250	穂高353号橋	2.4	R C橋	1982	1	I	-	-	I	I	I	I	2017年	地上
190	5251	穂高101号橋	2.8	R C橋	1974	1	I	-	-	I	I	I	I	2017年	地上
191	5252	穂高100号橋	10.4	P C橋	1987	1	I	-	-	I	I	II	II	2016年	地上
192	5253	穂高110号橋	2.2	R C橋	1983	1	I	-	-	I	I	I	I	2015年	直営
193	5254	穂高109号橋	8.5	R C橋	1984	1	II	-	-	I	I	II	II	2016年	梯子
194	5255	穂高359号橋	4.0	R C橋	1985	1	I	-	I	I	I	I	I	2015年	直営
195	5256	穂高115号橋	8.0	R C橋	1986	1	III	-	-	II	I	II	III	2016年	梯子
196	5257	穂高116号橋	8.6	R C橋	1987	1	II	-	-	II	I	II	II	2016年	梯子
197	5258	穂高360号橋	2.8	R C橋	1988	1	I	-	-	I	I	I	I	2015年	直営
198	5259	穂高119号橋	2.4	R C橋	1989	1	I	-	-	I	I	I	I	2015年	直営
199	5260	穂高122号橋	4.3	R C橋	1990	1	II	-	-	I	I	I	II	2015年	直営
200	5261	穂高124号橋	3.0	R C橋	1981	1	I	-	-	I	I	I	I	2015年	直営
201	5262	会田川橋	31.3	P C橋	1976	2	I	-	I	I	I	I	I	2015年	点検車
202	5263	前川橋	15.6	H型鋼	1968	1	I	I	I	II	I	I	I	2017年	梯子
203	5264	釜蓋橋	28.5	P C橋	1978	2	I	-	II	I	I	I	I	2015年	点検車
204	5265	冷水橋	27.0	H型鋼	1980	1	I	I	I	I	I	I	I	2015年	点検車
205	5266	潮沢川橋	17.0	H型鋼	2004	1	I	I	I	I	I	I	I	2016年	梯子
206	5267	龍門橋	18.6	P C橋	1981	1	II	-	I	I	I	I	II	2017年	梯子
207	5268	穂高133号橋	7.1	木橋	1982	1	I	-	I	I	I	I	I	2015年	直営
208	5269	施行田橋	35.3	P C橋	1988	2	I	-	I	I	I	I	I	2015年	点検車
209	5270	東栄町跨線橋	19.9	鋼溶接橋	1989	1	I	II	III	III	I	III	III	2017年	JR
210	5271	北村2号橋	46.1	P C橋	1989	2	I	-	-	I	I	II	II	2017年	初ス
211	5272	北村橋	25.2	P C橋	1987	1	I	-	-	I	I	I	I	2015年	点検車
212	5273	北村1号橋	48.6	P C橋	1989	2	I	-	I	I	I	I	I	2017年	初ス
213	5274	北村3号橋	35.9	P C橋	1989	2	I	-	I	I	I	II	II	2017年	初ス
214	5275	穂高349号橋	2.9	R C橋	1975	1	I	-	-	I	-	I	I	2017年	地上
215	5276	小岩嶽橋	10.4	P C橋	1987	1	I	-	-	I	I	II	II	2016年	梯子
216	5277	穂高350号橋	3.7	R C橋	1976	1	I	-	-	I	I	I	I	2017年	地上
217	5278	欠田橋	13.0	P C橋	1999	1	I	-	I	I	I	II	II	2016年	点検車
218	5279	落合橋	12.0	P C橋	2001	1	I	-	-	I	I	II	II	2016年	点検車
219	5280	穂高30号橋	5.0	R C橋	1977	1	II	-	-	I	I	II	II	2017年	梯子
220	5281	穂高381号橋	2.4	R C橋	1978	1	I	-	I	I	-	I	I	2015年	直営
221	5282	穂高382号橋	2.8	R C橋	1979	1	I	-	I	I	-	I	I	2015年	直営
222	5283	穂高368号橋	3.4	R C橋	1980	1	I	-	-	I	-	I	I	2017年	地上
223	5284	穂高388号橋	3.8	R C橋	1971	1	I	-	I	I	-	I	I	2015年	直営
224	5285	穂高143号橋	3.8	R C橋	1983	1	I	-	-	I	I	I	I	2017年	地上
225	5286	穂高145号橋	3.8	R C橋	1984	1	I	-	-	I	I	I	I	2017年	地上
226	5287	穂高146号橋	5.3	R C橋	1985	1	I	-	-	I	I	I	I	2017年	地上
227	5288	穂高147号橋	2.0	石橋	1972	1	I	-	-	I	I	I	I	2017年	地上
228	5289	穂高154号橋	9.0	R C橋	1973	2	II	-	-	I	I	I	II	2016年	地上
229	5290	穂高156号橋	4.6	R C橋	1974	1	I	-	-	I	-	II	II	2017年	地上
230	5291	穂高157号橋	9.0	P C橋	1972	1	I	-	-	II	I	II	II	2016年	梯子

赤字:点検後に補修を行い評価を変更したもの

番号	橋梁コード	橋名	橋長(m)	橋種	架設年次	径間数	部材評価						全体評価	点検年度	点検方法
							主桁	横桁	床版	下部工	支承	その他			
231	5293	穂高160号橋	4.0	R C橋	1975	1	I	-	-	I	I	I	I	2017年	地上
232	5294	穂高161号橋	7.5	R C橋	1976	1	II	-	-	II	I	II	II	2016年	梯子
233	5295	穂高162号橋	2.6	石橋	1986	1	I	-	-	I	I	I	I	2017年	直営
234	5296	穂高164号橋	3.4	R C橋	1977	1	I	-	-	I	-	I	I	2017年	地上
235	5297	穂高163号橋	12.6	P C橋	1978	1	I	-	-	I	I	II	II	2016年	地上
236	5298	穂高166号橋	3.0	R C橋	1979	1	I	-	-	I	I	I	I	2017年	地上
237	5299	穂高168号橋	2.7	R C橋	1980	1	II	-	-	I	I	I	II	2017年	地上
238	5300	穂高165号橋	3.4	R C橋	1971	1	II	-	-	I	I	I	II	2017年	地上
239	5301	中川橋	5.6	R C橋	1972	1	I	-	-	I	I	II	II	2017年	梯子
240	5302	穂高169号橋	5.9	R C橋	1972	1	I	-	-	I	I	I	I	2017年	地上
241	5303	穂高170号橋	4.0	R C橋	1973	1	I	-	-	I	I	I	I	2017年	地上
242	5304	穂高171号橋	7.0	R C橋	1974	1	II	-	-	II	I	I	II	2016年	梯子
243	5305	西原橋	8.0	P C橋	1997	1	I	-	-	I	I	II	II	2017年	梯子
244	5306	穂高178号橋	4.3	R C橋	1987	1	II	-	-	I	I	I	II	2017年	地上
245	5307	穂高181号橋	2.3	R C橋	1988	1	I	-	-	I	I	I	I	2017年	直営
246	5308	穂高182号橋	3.3	R C橋	1989	1	I	-	-	I	I	I	I	2017年	地上
247	5309	穂高184号橋	2.2	R C橋	1990	1	I	-	-	I	I	II	II	2017年	地上
248	5310	穂高183号橋	2.3	R C橋	1981	1	I	-	-	I	I	II	II	2017年	直営
249	5311	穂高185号橋	2.2	R C橋	1981	1	I	-	-	I	I	II	II	2017年	直営
250	5312	穂高186号橋	2.3	R C橋	1982	1	I	-	-	I	I	II	II	2017年	直営
251	5313	穂高187号橋	2.5	R C橋	1983	1	I	-	-	I	I	I	I	2017年	地上
252	5315	穂高362号橋	2.5	R C橋	1984	1	I	-	-	I	I	II	II	2017年	地上
253	5316	穂高190号橋	3.0	R C橋	1985	1	I	-	-	I	I	I	I	2017年	地上
254	5317	欠川橋	11.4	P C橋	1974	1	II	-	-	I	I	I	II	2015年	地上
255	5318	穂高193号橋	2.2	R C橋	1975	1	I	-	-	II	I	II	II	2017年	直営
256	5319	穂高191号橋	3.2	R C橋	1976	1	I	-	-	I	-	I	I	2017年	地上
257	5320	下橋	9.5	P C橋	1995	1	I	-	-	I	I	II	II	2016年	梯子
258	5321	穂高194号橋	1.9	R C橋	1977	1	I	-	-	I	-	I	I	2017年	地上
259	5322	穂高195号橋	5.8	H型鋼	1978	1	III	-	II	I	I	II	III	2017年	地上
260	5323	穂高196号橋	3.0	R C橋	1979	1	I	-	-	I	I	II	II	2017年	地上
261	5324	穂高197号橋	2.9	R C橋	1980	1	I	-	-	I	I	I	I	2017年	地上
262	5325	穂高198号橋	2.9	R C橋	1971	1	I	-	-	I	I	I	I	2017年	地上
263	5326	穂高199号橋	2.3	R C橋	1972	1	I	-	-	I	I	I	I	2017年	地上
264	5327	穂高123号橋	6.6	R C橋	1973	1	I	-	-	I	I	I	I	2017年	地上
265	5328	穂高200号橋	3.0	R C橋	1986	1	I	-	-	I	-	II	II	2017年	地上
266	5329	穂高201号橋	6.2	R C橋	1987	2	II	-	-	I	-	I	II	2016年	梯子
267	5330	柳田橋	12.5	P C橋	2000	1	I	-	-	I	I	II	II	2016年	点検車
268	5331	芝澤橋	12.5	P C橋	2000	1	I	-	-	I	I	II	II	2016年	点検車
269	5332	中澤橋	12.4	P C橋	2000	1	I	-	-	I	I	II	II	2016年	点検車
270	5333	穂高203号橋	2.1	R C橋	1974	1	I	-	-	I	I	I	I	2017年	地上
271	5334	穂高204号橋	3.4	R C橋	1975	1	I	-	-	I	I	I	I	2017年	地上
272	5335	穂高309号橋	3.3	R C橋	1976	1	I	-	-	I	I	I	I	2017年	地上
273	5336	穂高205号橋	2.3	R C橋	2013	1	I	-	-	I	-	I	I	2017年	地上
274	5337	穂高206号橋	3.0	R C橋	1977	1	I	-	-	I	I	I	I	2017年	地上
275	5340	穂高209号橋	3.6	R C橋	1978	1	I	-	-	I	I	I	I	2017年	地上
276	5341	穂高210号橋	7.3	R C橋	1979	1	II	-	-	II	I	I	II	2016年	地上
277	5342	穂高212号橋	5.0	R C橋	1980	1	I	-	-	I	I	I	I	2017年	地上
278	5343	穂高211号橋	3.0	R C橋	1971	1	III	-	-	I	I	II	III	2017年	地上
279	5345	穂高346号橋	1.9	R C橋	1972	1	I	-	-	I	I	I	I	2017年	地上
280	5346	穂高354号橋	11.5	P C橋	1973	1	I	-	-	I	I	II	II	2016年	地上
281	5349	穂高216号橋	2.2	R C橋	1974	1	I	-	-	I	I	I	I	2017年	地上
282	5351	穂高226号橋	3.7	R C橋	1975	1	I	-	-	I	I	I	I	2017年	地上
283	5352	穂高227号橋	4.4	R C橋	1976	1	I	-	-	I	-	I	I	2017年	地上
284	5353	穂高232号橋	2.3	R C橋	1977	1	II	-	-	I	I	I	II	2017年	地上
285	5355	穂高233号橋	2.4	R C橋	1978	1	I	-	-	I	-	I	I	2017年	地上
286	5356	穂高237号橋	2.4	R C橋	1976	1	II	-	-	I	I	I	II	2017年	地上
287	5357	穂高238号橋	3.1	R C橋	1980	1	I	-	-	I	I	I	I	2017年	地上
288	5358	穂高239号橋	2.4	R C橋	1971	1	I	-	-	II	I	I	II	2017年	地上

赤字:点検後に補修を行い評価を変更したもの

番号	橋梁コード	橋名	橋長(m)	橋種	架設年次	径間数	部材評価						全体評価	点検年度	点検方法
							主桁	横桁	床版	下部工	支承	その他			
289	5362	穂高243号橋	2.4	R C橋	1972	1	II	-	-	I	I	I	II	2017年	地上
290	5364	穂高244号橋	9.1	R C橋	1973	1	I	-	-	I	-	I	I	2016年	地上
291	5368	穂高364号橋	2.9	R C橋	1974	1	I	-	-	I	-	I	I	2017年	地上
292	5374	穂高385号橋	2.6	R C橋	1975	1	I	-	-	I	I	I	I	2017年	地上
293	5381	穂高269号橋	9.5	P C橋	1980	1	II	-	-	II	I	I	II	2015年	点検車
294	5392	穂高284号橋	3.2	R C橋	1976	1	I	-	-	I	-	I	I	2017年	梯子
295	5393	穂高285号橋	2.4	R C橋	1977	1	I	-	-	I	-	I	I	2017年	地上
296	5394	穂高289号橋	2.4	R C橋	1978	1	I	-	-	I	-	I	I	2017年	地上
297	5395	穂高348号橋	2.4	R C橋	1979	1	I	-	-	I	-	I	I	2017年	地上
298	5402	穂高296号橋	1.9	R C橋	1982	1	II	-	-	I	I	I	II	2017年	地上
299	5404	穂高347号橋	1.9	R C橋	1971	1	I	-	-	I	I	I	I	2017年	地上
300	5405	穂高371号橋	3.4	R C橋	1972	1	II	-	-	I	-	I	II	2017年	地上
301	5406	穂高384号橋	3.4	R C橋	1973	1	I	-	-	I	-	I	I	2017年	点検車
302	5409	宮橋	8.6	P C橋	1997	1	I	-	-	I	I	II	II	2016年	地上
303	5410	穂高311号橋	4.2	R C橋	1988	1	I	-	-	I	I	II	II	2017年	地上
304	5411	穂高312号橋	5.0	R C橋	1989	1	I	-	-	I	I	II	II	2017年	地上
305	5412	穂高313号橋	6.3	R C橋	1990	1	I	-	-	I	I	II	II	2016年	地上
306	5413	穂高365号橋	3.8	R C橋	1981	1	I	-	-	I	I	II	II	2017年	地上
307	5414	穂高315号橋	6.5	R C橋	1982	1	I	-	-	I	I	II	II	2017年	地上
308	5415	倉庭橋	9.5	P C橋	1997	1	I	I	I	I	I	II	II	2015年	直営
309	5416	穂高318号橋	4.7	R C橋	1983	1	II	-	-	I	I	II	II	2017年	地上
310	5417	栗尾橋	13.5	P C橋	2000	1	I	-	-	I	I	II	II	2016年	点検車
311	5418	穂高320号橋	2.0	R C橋	1974	1	I	-	-	I	I	I	I	2014年	直営
312	5419	穂高321号橋	8.9	R C橋	1975	1	I	-	-	I	-	I	I	2016年	地上
313	5420	穂高322号橋	2.8	R C橋	1976	1	I	-	-	I	I	I	I	2014年	直営
314	5421	穂高323号橋	2.0	R C橋	1977	1	I	-	-	I	I	I	I	2014年	直営
315	5422	穂高324号橋	2.3	R C橋	1978	1	I	-	-	I	I	I	I	2014年	直営
316	5423	原畦橋	8.6	P C橋	1997	1	I	-	-	I	I	II	II	2016年	点検車
317	5425	穂高372号橋	2.2	R C橋	1979	1	I	-	-	I	-	I	I	2017年	地上
318	5426	穂高328号橋	2.4	R C橋	1980	1	I	-	-	I	I	I	I	2017年	地上
319	5427	穂高329号橋	2.4	R C橋	1971	1	I	-	-	I	I	I	I	2017年	地上
320	5428	穂高330号橋	2.5	R C橋	1972	1	I	-	-	I	I	I	I	2017年	地上
321	5429	穂高331号橋	3.0	R C橋	1973	1	I	-	-	I	I	II	II	2017年	地上
322	5431	穂高366号橋	2.9	R C橋	1974	1	I	-	-	I	I	II	II	2017年	地上
323	5432	荒神堂橋	10.9	R C橋	1981	1	II		II	I	I	III	III	2016年	点検車
324	5433	穂高336号橋	13.5	H型鋼	1975	1	II	I	I	I	II	II	II	2016年	点検車
325	5434	穂高373号橋	12.7	R C橋	1984	1	I	-	-	I	I	II	II	2016年	点検車
326	5435	穂高342号橋	2.0	R C橋	1984	1	I	-	-	I	I	I	I	2017年	直営
327	5436	満願寺橋	7.9	H型鋼	1983	1	III	II	II	II	II	II	III	2016年	地上
328	5437	神田橋	8.6	P C橋	1998	1	I	-	-	I	I	I	I	2016年	点検車
329	5438	穂高345号橋	4.5	R C橋	1985	1	I	-	-	I	-	I	I	2017年	地上
330	5439	大久保橋	13.5	P C橋	1999	1	I	-	-	I	I	II	II	2016年	点検車
331	5440	穂高392号橋	8.3	P C橋	1975	1	I	-	-	I	I	I	I	2016年	梯子
332	5441	富田橋	2.2	R C橋	1976	1	I	-	I	I	-	I	I	2015年	直営
333	5442	天満沢橋	7.2	R C橋	1963	1	II	I	II	I	I	II	II	2016年	点検車
334	5443	穂高3230号橋	2.1	R C橋	1986	1	II	-	-	I	I	II	II	2017年	直営
335	5444	穂高279号橋	2.3	R C橋	1987	1	I	-	-	I	I	I	I	2017年	地上
336	5501	穂高125号橋	6.0	R C橋	1977	1	III	III	III	II	II	I	III	2016年	地上
337	5502	穂高126号橋	5.8	R C橋	1978	1	III	-	-	I	I	II	III	2017年	地上
338	5503	穂高127号橋	5.3	R C橋	1979	1	I	-	-	I	I	I	I	2017年	地上
339	5504	穂高128号橋	4.6	R C橋	1980	1	I	I	I	I	I	II	II	2017年	地上
340	5505	穂高131号橋	6.0	R C橋	1971	1	I	-	-	I	I	I	I	2015年	直営
341	5506	穂高132号橋	2.4	R C橋	1972	1	I	-	-	I	I	I	I	2015年	直営
342	5507	穂高134号橋	5.5	R C橋	1973	1	I	-	-	I	I	I	I	2015年	直営
343	5508	穂高136号橋	2.8	R C橋	1974	1	I	-	-	II	I	I	II	2015年	直営
344	5509	穂高137号橋	2.5	R C橋	1975	1	I	-	-	I	I	I	I	2015年	直営
345	5510	穂高39号橋	3.0	R C橋	1976	1	I	-	-	I	I	I	I	2015年	直営
346	5511	穂高140号橋	9.9	H型鋼	1977	1	II	-	II	I	I	III	III	2016年	梯子

赤字:点検後に補修を行い評価を変更したもの

番号	橋梁コード	橋名	橋長(m)	橋種	架設年次	径間数	部材評価						全体評価	点検年度	点検方法
							主桁	横桁	床版	下部工	支承	その他			
347	5512	穂高141号橋	5.7	R C橋	1978	1	I	-	I	I	-	I	I	2015年	直営
348	5647	中房大橋	175.0	P C橋	1987	5	I	I	I	II	I	I	II	2015年	点検車
349	5648	安曇野大橋	236.0	P C橋	1996	4	II	I	I	I	I	I	II	2015年	BT400
350	5649	等々力大橋南	39.8	P C橋	1994	1	I	I	I	I	I	II	II	2015年	点検車
351	5650	乳房大橋	88.6	鋼溶接橋	1978	3	I	I	I	II	I	I	II	2015年	点検車
352	5651	穂高大橋	102.7	鋼溶接橋	1973	4	I	I	II	II	I	I	II	2015年	点検車
353	5651-1	穂高大橋歩道橋	104.3	鋼溶接橋	2000	4	I	I	II	I	I	I	II	2015年	点検車
354	5652	下堀橋	21.5	P C橋	1971	1	II	I	II	II	I	II	II	2015年	梯子
355	5652-1	下堀橋歩道橋	19.5	H型鋼	2007	1	I	I	I	I	I	I	I	2015年	梯子
356	5653	安曇野橋	25.0	P C橋	2002	1	I	I	I	I	I	II	II	2015年	点検車
357	5654	万水合流橋	24.8	P C橋	2005	1	I	-	-	I	I	I	I	2015年	点検車
358	5655	堀金1520号橋	16.5	R C橋	1995	1	I	-	-	I	-	I	I	2016年	地上
359	5656	川手跨線人道橋	22.0	H型鋼	1991	5	II	II	II	I	I	II	II	2017年	JR
360	5659	明科2-15棧道橋	17.9	R C橋	1979	1	I	I	I	I	I	I	I	2016年	点検車
361	5677	中央橋	86.0	H型鋼	1974	4	I	I	II	II	I	I	II	2015年	点検車
362	5678	橋爪橋	98.7	H型鋼	1977	4	I	I	I	I	I	I	I	2015年	点検車
363	5680	白金橋	33.6	H型鋼	1973	2	I	I	I	I	I	I	I	2015年	点検車
364	5681	等々力橋	34.6	H型鋼	1972	2	II	I	II	I	I	I	II	2015年	点検車
365	5682	しゃくなげ橋	25.5	H型鋼	1973	1	I	I	III	II	I	I	III	2015年	梯子
366	5683	ショウライ橋	25.5	H型鋼	1973	1	I	I	II	II	I	I	II	2015年	点検車
367	5684	天満沢橋	18.7	P C橋	1999	1	I	-	-	I	I	I	I	2015年	点検車
368	5685	梶花見橋	15.1	P C橋	1999	1	I	-	-	I	I	II	II	2015年	点検車
369	5686	等々力幅下橋	16.0	P C橋	1995	1	I	-	-	I	I	II	II	2016年	梯子
370	5687	穂高180号橋	14.5	H型鋼	1973	1	I	I	I	I	I	I	I	2018年	梯子
371	5688	南原橋	14.7	P C橋	1996	1	I	-	-	I	I	II	II	2016年	点検車
372	5700	中村橋	17.5	P C橋	2001	1	I	-	-	II	I	I	II	2016年	高所
373	5701	笠井下堀橋	17.7	P C橋	1992	1	II	-	-	I	I	II	II	2016年	点検車
374	5702	すずらん橋	15.4	H型鋼	1990	1	I	I	II	I	I	II	II	2016年	点検車
375	5736	二木山道橋	24.6	H型鋼	1968	2	I	I	II	I	I	II	II	2015年	梯子
376	5737	赤沢橋	30.0	P C橋	1971	2	I	I	I	III	I	II	III	2016年	点検車
377	5738	室町橋	33.0	鋼溶接橋	1971	2	I	I	I	I	I	I	I	2015年	点検車
378	5739	真々部山道橋	24.3	H型鋼	1984	1	II	I	I	I	I	I	II	2015年	点検車
379	5740	千国橋	26.2	鋼溶接橋	1980	1	I	I	I	I	I	I	I	2015年	点検車
380	5741	小住吉橋	22.1	P C橋	2002	1	I	-	-	I	I	I	I	2015年	点検車
381	5742	西住吉橋	19.8	P C橋	2003	1	I	-	-	I	I	I	I	2015年	点検車
382	5743	住吉南橋	19.8	P C橋	2003	1	I	-	-	I	I	I	I	2015年	点検車
383	5744	丁田橋	19.8	P C橋	2004	1	I	-	-	I	I	I	I	2015年	点検車
384	5745	楡山道橋	19.8	P C橋	2004	1	I	-	-	I	I	I	I	2015年	点検車
385	5746	黒沢尻橋	20.9	P C橋	2004	1	I	-	-	I	I	I	I	2015年	点検車
386	5768	中道橋	24.8	P C橋	2003	1	I	-	-	I	I	I	I	2015年	梯子
387	5769	中堀上手橋	22.1	P C橋	2002	1	I	-	-	I	I	I	I	2015年	点検車
388	5770	下原橋	25.0	P C橋	2001	1	I	-	-	I	I	I	I	2015年	点検車
389	5771	西原橋	24.0	H型鋼	2001	1	I	I	II	I	I	I	II	2015年	点検車
390	5772	寄合橋	22.1	P C橋	2002	1	I	-	-	I	I	I	I	2015年	点検車
391	5773	小田多井橋	22.4	P C橋	2003	1	I	-	-	I	I	I	I	2015年	点検車
392	5774	木戸1号橋	16.4	H型鋼	2005	1	I	I	I	I	I	I	I	2016年	梯子
393	5775	みはらし橋	24.0	P C橋	2005	1	I	-	-	I	I	I	I	2015年	点検車
394	5776	山中2号橋	15.8	P C橋	1996	1	I	-	-	I	I	II	II	2016年	点検車
395	5777	除沢橋上	22.4	P C橋	2003	1	II	-	-	I	I	I	II	2015年	点検車
396	5778	除沢橋下	22.1	P C橋	1997	1	II	-	-	I	I	I	II	2015年	点検車
397	5779	除沢新田下橋	19.5	P C橋	2005	1	I	-	-	I	I	I	I	2015年	点検車
398	5780	伊勢宮橋	18.0	P C橋	1999	1	I	-	-	I	I	II	II	2016年	点検車
399	5781	矢原堰橋	15.6	R C橋	2008	1	I	-	-	I	-	I	I	2016年	地上
400	6001	三郷260号橋	2.1	R C橋	1980	1	I	-	-	I	I	I	I	2017年	直営
401	6002	平成橋	13.6	P C橋	1989	1	I	-	-	I	I	II	II	2016年	梯子
402	6003	めいせい橋	13.0	P C橋	2002	1	I	-	-	I	I	II	II	2016年	梯子
403	6004	三郷61号橋	5.0	R C橋	1971	1	I	-	-	I	-	I	I	2017年	梯子
404	6005	中萱橋	12.5	P C橋	1960	1	I	-	-	I	I	I	I	2016年	梯子

赤字:点検後に補修を行い評価を変更したもの

番号	橋梁コード	橋名	橋長(m)	橋種	架設年次	径間数	部材評価						全体評価	点検年度	点検方法
							主桁	横桁	床版	下部工	支承	その他			
405	6006	宮じり橋	11.8	PC橋	2002	1	I	I	I	I	I	II	II	2016年	梯子
406	6007	サバイ橋	7.7	PC橋	1980	1	II	-	-	II	I	II	II	2016年	梯子
407	6009	三郷244号橋	8.0	RC橋	1971	1	II	-	-	II	-	II	II	2016年	地上
408	6010	三郷65号橋	12.6	PC橋	2000	1	I	-	-	I	I	II	II	2016年	梯子
409	6011	三郷119号橋	3.1	RC橋	1988	1	I	-	-	I	I	I	I	2017年	直営
410	6012	三郷253号橋	7.5	RC橋	1989	1	I	-	-	I	I	I	I	2016年	梯子
411	6013	平成二号橋	7.0	RC橋	1989	1	I	-	-	I	I	I	I	2014年	直営
412	6014	三郷226号橋	6.8	RC橋	1996	1	II	-	-	I	I	II	II	2016年	地上
413	6015	三郷228号橋	6.1	RC橋	1990	1	I	-	-	I	I	I	I	2014年	直営
414	6016	三郷22号橋	5.4	RC橋	1981	1	I	-	-	I	-	I	I	2017年	地上
415	6017	三郷30号橋	5.6	RC橋	2002	1	I	-	-	I	-	I	I	2017年	直営
416	6018	三郷79号橋	5.0	RC橋	1972	1	I	-	-	I	I	I	I	2014年	地上
417	6019	芝口橋	5.6	RC橋	1964	1	I	-	-	I	I	I	I	2017年	梯子
418	6020	三郷29号橋	5.1	RC橋	1965	1	I	-	-	I	I	I	I	2014年	直営
419	6021	三郷133号橋	2.7	RC橋	1997	1	I	-	I	I	-	I	I	2014年	直営
420	6022	三郷58号橋	3.2	RC橋	1982	1	I	-	-	I	I	I	I	2017年	直営
421	6023	あたらしや橋	3.5	RC橋	1993	1	I	-	-	I	I	I	I	2017年	直営
422	6024	三郷51号橋	2.7	RC橋	1983	1	I	-	-	I	I	I	I	2017年	直営
423	6025	勘左衛門橋	4.9	RC橋	1973	1	I	-	-	I	I	I	I	2014年	直営
424	6026	三郷136号橋	3.4	RC橋	1974	1	I	-	-	I	I	I	I	2017年	直営
425	6027	三郷235号橋	4.2	RC橋	2000	1	I	-	-	I	I	II	II	2017年	地上
426	6028	三郷93号橋	3.3	RC橋	1968	1	I	-	I	I	-	II	II	2017年	直営
427	6029	三郷91号橋	3.2	RC橋	1968	1	I	-	-	I	-	I	I	2017年	直営
428	6030	三郷94号橋	4.8	RC橋	1971	1	III	-	-	I	-	III	III	2017年	地上
429	6031	三郷258号橋	4.5	RC橋	1975	1	I	-	-	I	I	I	I	2014年	直営
430	6032	三郷82号橋	2.4	RC橋	1971	1	I	-	-	I	I	I	I	2017年	直営
431	6033	三郷23号橋	4.3	RC橋	1984	1	II	-	-	I	I	I	II	2017年	地上
432	6034	すみよし橋	3.4	RC橋	1973	1	I	-	-	I	I	I	I	2017年	直営
433	6035	三郷148号橋	4.2	RC橋	1976	2	I	-	-	I	I	II	II	2017年	地上
434	6036	三郷103号橋	3.6	RC橋	1977	1	I	-	-	I	I	I	I	2017年	直営
435	6037	三郷221号線	4.1	RC橋	1978	1	I	-	-	I	I	I	I	2017年	地上
436	6038	三郷225号橋	4.1	RC橋	1979	1	I	-	-	I	-	I	I	2014年	直営
437	6039	三郷227号橋	3.9	RC橋	1980	1	I	-	-	I	I	I	I	2017年	直営
438	6040	三郷45号橋	3.8	RC橋	1985	1	I	-	II	II	I	II	II	2017年	直営
439	6041	三郷217号橋	3.7	RC橋	1971	1	I	-	I	I	-	I	I	2017年	直営
440	6042	三郷242号橋	3.0	RC橋	1966	1	I	-	-	I	-	I	I	2017年	直営
441	6043	三郷251号橋	3.6	RC橋	1969	1	I	-	-	I	-	I	I	2017年	直営
442	6044	長沢堰橋	3.5	RC橋	1972	1	I	-	I	I	-	I	I	2017年	直営
443	6045	三郷68号橋	2.5	RC橋	1971	1	I	-	I	I	I	I	I	2017年	直営
444	6046	三郷71号橋	2.4	RC橋	1971	1	I	-	-	I	I	I	I	2017年	直営
445	6047	三郷96号橋	3.2	RC橋	1968	1	I	-	I	I	-	I	I	2017年	直営
446	6048	三郷104号橋	4.1	RC橋	1973	1	I	-	-	I	-	I	I	2017年	梯子
447	6049	三郷118号橋	2.5	RC橋	1974	1	I	-	-	I	I	I	I	2017年	直営
448	6050	三郷15号橋	3.4	RC橋	1986	1	I	-	I	I	-	I	I	2017年	直営
449	6051	三郷137号橋	4.9	RC橋	1987	1	I	-	-	I	I	I	I	2014年	直営
450	6052	三郷121号橋	7.5	PC橋	1975	1	II	-	-	II	-	II	II	2016年	梯子
451	6053	三郷127号橋	3.4	RC橋	1988	1	I	-	I	I	-	I	I	2017年	直営
452	6054	三郷129号橋	3.4	RC橋	1967	1	I	-	-	I	I	I	I	2017年	直営
453	6055	三郷132号橋	3.3	RC橋	1989	1	I	-	-	I	I	I	I	2014年	直営
454	6056	三郷135号橋	2.9	RC橋	1976	1	I	-	-	I	I	I	I	2014年	直営
455	6057	三郷153号橋	3.4	RC橋	1990	1	I	-	-	I	I	I	I	2017年	直営
456	6058	三郷6号橋	3.3	RC橋	1981	1	I	-	I	I	-	I	I	2017年	直営
457	6059	三郷75号橋	3.3	RC橋	1982	1	I	-	I	I	-	I	I	2017年	直営
458	6060	三郷92号橋	4.6	RC橋	1969	1	III	-	-	I	-	III	III	2017年	梯子
459	6061	栗之木下橋	2.6	RC橋	1983	1	I	-	I	I	-	I	I	2017年	直営
460	6062	三郷220号橋	3.3	RC橋	1984	1	I	-	I	I	I	I	I	2017年	直営
461	6063	三郷32号橋	3.2	RC橋	1968	1	I	-	I	I	-	I	I	2017年	直営
462	6064	三郷55号橋	2.4	RC橋	1985	1	I	-	I	I	I	I	I	2017年	直営

赤字:点検後に補修を行い評価を変更したもの

番号	橋梁コード	橋名	橋長(m)	橋種	架設年次	径間数	部材評価						全体評価	点検年度	点検方法
							主桁	横桁	床版	下部工	支承	その他			
463	6065	三郷56号橋	3.2	R C橋	1986	1	I	-	I	I	-	I	I	2017年	直営
464	6066	三郷90号橋	14.0	H型鋼	1969	1	II	II	I	I	I	I	II	2016年	梯子
465	6067	三郷95号橋	4.9	R C橋	1969	1	I	-	-	I	I	I	I	2017年	地上
466	6068	三郷97号橋	3.5	R C橋	1977	1	I	-	I	I	-	I	I	2017年	直営
467	6069	三郷230号橋	3.2	R C橋	1968	1	I	-	I	I	-	I	I	2017年	直営
468	6070	三郷231号橋	3.2	R C橋	1968	1	I	-	I	I	-	I	I	2017年	直営
469	6071	三郷87号橋	4.4	R C橋	1971	1						I	I	2017年	地上
470	6072	三郷120号橋	3.5	R C橋	1998	1	I	-	-	I	I	I	I	2017年	直営
471	6073	三郷31号橋	2.9	R C橋	2003	1	I	-	-	I	-	I	I	2017年	直営
472	6074	三郷98号橋	3.2	R C橋	1978	1	I	-	-	I	I	I	I	2017年	直営
473	6075	三郷102号橋	2.8	R C橋	1979	1	I	-	-	I	I	I	I	2017年	直営
474	6076	三郷175号橋	3.0	R C橋	1987	1	I	-	-	I	I	II	II	2017年	直営
475	6077	三郷203号橋	3.0	R C橋	1988	1	I	-	-	I	I	II	II	2017年	直営
476	6078	三郷212号橋	3.0	R C橋	1999	1	I	-	I	I	-	I	I	2017年	直営
477	6079	三郷243号橋	3.0	R C橋	1989	1	I	-	I	I	-	I	I	2017年	直営
478	6080	三郷80号橋	5.7	R C橋	1980	1	I	-	-	I	I	I	I	2014年	直営
479	6082	三郷134号橋	3.1	R C橋	2004	1	I	-	I	I	-	I	I	2014年	直営
480	6083	三郷178号橋	2.9	R C橋	1971	1	I	-	-	I	I	I	I	2017年	直営
481	6084	三郷200号橋	2.9	R C橋	1972	1	I	-	-	I	I	I	I	2017年	直営
482	6085	三郷207号橋	2.9	R C橋	1973	1	I	-	I	I	-	II	II	2017年	直営
483	6086	三郷240号橋	2.9	R C橋	1974	1	I	-	-	I	I	I	I	2017年	直営
484	6087	三郷255号橋	2.9	R C橋	2000	1	I	-	I	I	-	I	I	2017年	直営
485	6088	三郷28号橋	2.8	R C橋	1971	1	I	-	I	I	-	I	I	2017年	直営
486	6089	三郷99号橋	3.0	R C橋	1991	1	I	-	I	I	-	I	I	2017年	直営
487	6090	三郷101号橋	2.4	R C橋	1975	1	I	-	I	I	I	I	I	2017年	直営
488	6091	三郷154号橋	2.8	R C橋	1990	1	I	-	I	I	-	I	I	2017年	直営
489	6092	三郷250号橋	2.8	R C橋	1969	1	I	-	I	I	-	I	I	2017年	直営
490	6093	三郷52号橋	3.2	R C橋	1981	1	I	-	-	I	I	I	I	2014年	直営
491	6094	住吉橋	2.7	R C橋	1992	1	I	-	-	I	I	I	I	2017年	直営
492	6095	三郷152号橋	2.7	R C橋	1982	1	I	-	-	I	-	I	I	2017年	地上
493	6096	三郷158号橋	2.7	R C橋	1968	1	I	-	I	I	-	II	II	2017年	直営
494	6097	三郷201号橋	2.7	R C橋	1983	1	I	-	-	I	I	I	I	2017年	直営
495	6098	三郷254号橋	2.7	R C橋	1984	1	I	-	I	I	I	I	I	2017年	直営
496	6099	三郷1号橋	2.6	R C橋	1985	1	I	-	I	I	-	I	I	2017年	直営
497	6100	堀金1号橋	2.5	R C橋	2005	1	I	-	I	I	-	I	I	2014年	直営
498	6101	堀金5号橋	2.6	R C橋	1976	1	I	-	-	I	I	I	I	2014年	直営
499	6102	堀金8号橋	4.7	R C橋	1977	1	II	-	-	I	I	I	II	2014年	直営
500	6103	堀金9号橋	3.2	R C橋	1978	1	I	-	I	I	-	I	I	2014年	直営
501	6104	堀金10号橋	3.0	R C橋	1993	1	I	-	I	I	-	I	I	2014年	直営
502	6105	堀金12号橋	6.4	R C橋	1994	1	I	-	-	I	I	I	I	2014年	直営
503	6106	堀金13号橋	5.6	R C橋	1979	1	I	-	-	I	I	I	I	2014年	直営
504	6107	堀金14号橋	4.5	R C橋	2006	1	I	-	I	I	-	I	I	2014年	直営
505	6108	堀金104号橋	2.5	R C橋	1980	1	I	-	I	I	I	I	I	2014年	直営
506	6109	堀金17号橋	2.5	R C橋	2007	1	I	-	I	I	-	I	I	2014年	直営
507	6110	堀金18号橋	2.2	R C橋	1971	1	I	-	-	I	I	I	I	2014年	直営
508	6111	堀金19号橋	3.5	R C橋	1995	1	I	-	I	I	-	I	I	2014年	直営
509	6112	堀金20号橋	2.9	R C橋	1986	1	I	-	I	I	-	I	I	2015年	直営
510	6113	堀金107号橋	9.4	P C橋	2004	1	I	-	-	I	I	II	II	2016年	梯子
511	6114	堀金23号橋	2.8	R C橋	1972	1	I	-	I	I	-	I	I	2014年	直営
512	6115	堀金24号橋	4.1	R C橋	1973	1	I	-	-	I	I	I	I	2014年	直営
513	6117	堀金25号橋	3.0	R C橋	1974	1	I	-	I	I	-	I	I	2014年	直営
514	6118	堀金26号橋	2.8	R C橋	2008	1	I	-	I	I	I	I	I	2014年	直営
515	6119	堀金27号橋	2.2	R C橋	2009	1	I	-	I	I	I	I	I	2014年	直営
516	6120	堀金28号橋	4.2	R C橋	1987	1	I	-	-	I	I	I	I	2014年	直営
517	6121	北村橋	7.9	P C橋	1988	1	I	-	-	I	I	II	II	2017年	点検車
518	6122	神橋	7.6	P C橋	1998	1	I	-	-	I	I	II	II	2017年	点検車
519	6123	堀金31号橋	2.3	R C橋	1989	1	I	-	-	I	I	I	I	2015年	直営
520	6124	田屋村橋	7.7	P C橋	1998	1	I	-	-	I	I	II	II	2017年	点検車

赤字:点検後に補修を行い評価を変更したもの

番号	橋梁コード	橋名	橋長(m)	橋種	架設年次	径間数	部材評価					全体評価	点検年度	点検方法	
							主桁	横桁	床版	下部工	支承				その他
521	6125	堀金34号橋	10.1	R C橋	2004	1	I	-	-	I	-	I	I	2016年	地上
522	6126	堀金35号橋	6.6	R C橋	2004	1	I	-	I	I	I	II	II	2015年	点検車
523	6127	堀金36号橋	9.2	P C橋	2004	1	I	-	-	I	I	II	II	2016年	梯子
524	6128	堀金39号橋	3.6	R C橋	1975	1	I	-	-	I	I	I	I	2015年	直営
525	6129	堀金40号橋	4.6	H型鋼	1976	1	I	I	I	I	I	I	I	2014年	直営
526	6130	堀金41号橋	4.6	R C橋	1977	1	I	-	-	I	I	I	I	2014年	直営
527	6131	堀金42号橋	2.7	R C橋	1961	1	I	-	I	I	-	I	I	2014年	直営
528	6133	堀金44号橋	2.0	R C橋	2010	1	I	-	I	I	-	I	I	2014年	直営
529	6134	堀金45号橋	2.0	R C橋	2001	1	I	-	I	I	-	I	I	2014年	直営
530	6135	堀金46号橋	2.1	R C橋	2002	1	I	-	I	I	-	I	I	2014年	直営
531	6137	中村橋	8.3	R C橋	2002	1	I	-	-	I	I	I	I	2016年	点検車
532	6138	堀金50号橋	6.3	R C橋	1990	1	I	-	-	I	I	I	I	2015年	直営
533	6139	堀金51号橋	8.8	R C橋	1978	1	I	-	-	I	I	I	I	2014年	直営
534	6140	堀金52号橋	2.2	R C橋	1979	1	I	-	-	I	I	I	I	2014年	直営
535	6142	野田橋	11.5	P C橋	2002	1	I	-	-	I	I	II	II	2016年	点検車
536	6143	堀金60号橋	2.1	R C橋	1981	1	I	-	I	I	-	I	I	2014年	直営
537	6144	堀金61号橋	2.1	R C橋	1982	1	I	-	I	I	-	I	I	2014年	直営
538	6145	堀金62号橋	4.7	R C橋	1980	1	I	-	-	I	I	I	I	2014年	直営
539	6146	堀金64号橋	6.8	R C橋	1996	1	I	-	I	I	-	I	I	2014年	直営
540	6147	堀金65号橋	4.0	R C橋	1971	1	I	-	-	I	I	I	I	2014年	直営
541	6148	堀金66号橋	3.4	R C橋	1997	1	I	-	I	I	-	I	I	2014年	直営
542	6150	堀金68号橋	3.0	R C橋	1983	1	I	-	-	I	I	I	I	2014年	直営
543	6151	堀金70号橋	4.1	R C橋	1998	1	I	-	-	I	I	I	I	2014年	直営
544	6152	堀金71号橋	3.0	R C橋	1984	1	I	-	-	I	-	I	I	2014年	直営
545	6153	堀金72号橋	2.5	R C橋	1972	1	I	-	I	I	-	I	I	2014年	直営
546	6154	堀金73号橋	4.0	R C橋	1973	1	I	-	-	I	I	I	I	2014年	直営
547	6155	堀金74号橋	5.5	R C橋	1974	1	I	-	-	I	I	I	I	2014年	直営
548	6156	堀金75号橋	5.1	R C橋	1985	1	I	-	I	I	-	I	I	2014年	直営
549	6157	堀金76号橋	6.5	R C橋	1975	1	I	-	-	II	I	I	I	2014年	梯子
550	6158	堀金77号橋	7.6	R C橋	1976	1	I	-	-	I	I	I	I	2014年	直営
551	6159	堀金78号橋	5.0	R C橋	1977	1	I	-	-	I	I	I	I	2014年	直営
552	6160	堀金79号橋	5.8	R C橋	1978	1	I	-	-	I	I	I	I	2014年	直営
553	6161	堀金80号橋	4.8	R C橋	1961	1	I	-	-	I	I	I	I	2014年	直営
554	6162	堀金81号橋	3.4	R C橋	1999	1	I	-	-	I	-	I	I	2014年	直営
555	6163	堀金86号橋	2.9	R C橋	1986	1	I	-	I	I	-	I	I	2014年	直営
556	6164	堀金87号橋	5.0	R C橋	1979	1	I	-	-	I	I	I	I	2017年	地上
557	6165	堀金88号橋	5.0	R C橋	1980	1	I	-	-	I	I	II	II	2017年	地上
558	6166	堀金90号橋	3.4	R C橋	1987	1	I	-	-	I	I	I	I	2014年	直営
559	6167	堀金92号橋	4.5	R C橋	2000	1	I	-	I	I	-	I	I	2014年	直営
560	6168	堀金94号橋	2.2	R C橋	1988	1	I	-	I	I	-	I	I	2014年	直営
561	6169	堀金96号橋	2.2	R C橋	1989	1	I	-	-	I	I	I	I	2014年	直営
562	6170	新堀堰橋	4.8	R C橋	1969	1	I	-	-	I	I	I	I	2014年	直営
563	6171	堀金108号橋	3.1	R C橋	1991	1	I	-	I	I	-	I	I	2014年	直営
564	6172	堀金32号橋	5.4	R C橋	1971	1	I	-	-	I	I	I	I	2014年	直営
565	6173	堀金102号橋	2.3	R C橋	1991	1	I	-	I	I	-	I	I	2014年	直営
566	6174	堀金101号橋	2.3	R C橋	1992	1	I	-	I	I	-	I	I	2014年	直営
567	6175	堀金53号橋	4.4	R C橋	1972	1	I	-	-	I	I	I	I	2014年	直営
568	6176	堀金109号橋	3.0	R C橋	1973	1	I	-	-	I	I	I	I	2014年	直営
569	6177	堀金113号橋	3.0	R C橋	1993	1	I	-	I	I	-	I	I	2016年	直営
570	6200	梨子橋	6.0	R C橋	1974	1	I	-	-	I	I	I	I	2015年	直営
571	6201	池桜橋	4.3	R C橋	1975	1	I	-	-	I	I	I	I	2015年	直営
572	6202	庄部1号橋	6.1	R C橋	1976	1	I	-	-	I	I	I	I	2015年	直営
573	6203	松留1号橋	5.6	R C橋	1977	1	I	-	-	I	I	I	I	2015年	直営
574	6204	松留2号橋	5.4	R C橋	1978	1	I	-	-	I	I	I	I	2015年	直営
575	6205	潮幅下橋	3.3	R C橋	1979	1	I	-	I	I	-	I	I	2015年	直営
576	6206	潮下川原橋	2.8	R C橋	1980	1	I	I	I	I	I	I	I	2015年	直営
577	6207	山中1号橋	12.6	P C橋	1976	1	III	-	I	II	I	I	III	2016年	梯子
578	6208	小日向橋	9.6	P C橋	1975	1	I	-	-	I	I	I	I	2018年	点検車

赤字:点検後に補修を行い評価を変更したもの

番号	橋梁コード	橋名	橋長(m)	橋種	架設年次	径間数	部材評価						全体評価	点検年度	点検方法
							主桁	横桁	床版	下部工	支承	その他			
579	6209	木下橋	13.5	PC橋	1975	1	Ⅲ	-	-	I	I	Ⅲ	Ⅲ	2016年	点検車
580	6210	木下線1号橋	11.9	鋼溶接橋	1970	1	Ⅳ	-	Ⅱ	I	Ⅲ	Ⅱ	Ⅳ	2016年	梯子
581	6211	木下線2号橋	2.1	木橋	1971	1	I	-	-	I	I	Ⅱ	Ⅱ	2015年	直営
582	6212	庄部2号橋	6.9	RC橋	1972	1	I	-	-	Ⅲ	I	I	Ⅱ	2015年	直営
583	6213	海道橋	9.6	RC橋	1979	1	I	-	-	I	I	Ⅱ	Ⅱ	2016年	点検車
584	6214	峰方1号橋	10.5	RC橋	1968	1	I	I	Ⅱ	I	I	Ⅲ	Ⅲ	2016年	梯子
585	6215	峰方2号橋	5.1	RC橋	1970	1	I	-	-	I	I	I	I	2015年	直営
586	6216	峰方3号橋	5.3	RC橋	1961	1	I	-	-	I	I	I	I	2015年	直営
587	6217	峰方4号橋	5.5	RC橋	1962	1	I	-	-	I	I	I	I	2015年	直営
588	6218	矢下沢1号橋	5.1	RC橋	1963	1	I	-	-	I	I	I	I	2015年	直営
589	6219	矢下沢2号橋	6.1	RC橋	1964	1	I	-	-	I	I	I	I	2015年	直営
590	6220	矢下沢3号橋	5.8	RC橋	1965	1	I	-	-	I	I	I	I	2015年	直営
591	6221	矢下沢4号橋	4.8	RC橋	1966	1	I	-	-	I	I	I	I	2015年	直営
592	6222	沢六橋	13.6	PC橋	1980	1	Ⅲ	-	-	I	I	Ⅲ	Ⅲ	2016年	点検車
593	6223	花見橋	9.5	RC橋	1975	1	I	-	-	Ⅱ	I	I	Ⅱ	2016年	点検車
594	6224	矢下沢5号橋	12.2	H型钢	1975	2	Ⅱ	-	Ⅳ	I	I	Ⅱ	Ⅳ	2016年	梯子
595	6225	瓜ヶ久保沢橋	7.5	RC橋	1996	1	I	-	-	I	I	I	I	2015年	直営
596	6226	中電4号橋	6.7	RC橋	1990	1	I	-	-	I	I	I	I	2015年	直営
597	6227	奥沢橋	9.4	RC橋	1985	1	I	-	-	I	I	Ⅱ	Ⅱ	2016年	点検車
598	6228	中電1号橋	7.3	RC橋	1981	1	I	-	-	I	I	I	I	2015年	直営
599	6229	中條跨線道路橋	13.6	PC橋	1966	1	Ⅲ	-	Ⅲ	Ⅲ	I	Ⅱ	Ⅲ	2017年	JR
600	6230	中電2号橋	8.4	RC橋	1982	1	I	-	Ⅲ	Ⅲ	I	I	Ⅲ	2015年	直営
601	6232	寺沢2号橋	4.0	RC橋	1983	1	I	-	-	I	I	I	I	2015年	直営
602	6233	清水沢橋	4.1	RC橋	1984	1	I	-	-	I	I	I	I	2015年	直営
603	6234	泉福寺橋	5.5	RC橋	1985	1	Ⅱ	-	Ⅱ	Ⅱ	I	I	Ⅱ	2015年	直営
604	6235	六地藏沢橋	4.2	RC橋	1973	1	Ⅱ	-	Ⅱ	I	I	I	Ⅱ	2015年	直営
605	6236	中村1号橋	2.7	RC橋	1974	1	I	-	-	I	I	I	I	2015年	直営
606	6237	寺沢橋	5.9	RC橋	1986	1	I	-	I	I	-	I	I	2015年	直営
607	6238	中村3号橋	3.6	RC橋	1975	1	I	-	-	I	I	I	I	2015年	直営
608	6239	中村6号橋	3.5	RC橋	1976	1	I	-	-	I	I	I	I	2015年	直営
609	6240	中村5号橋	2.8	RC橋	1977	1	I	-	I	I	-	I	I	2015年	直営
610	6241	小泉3号橋	3.9	RC橋	1978	1	I	-	-	I	I	I	I	2015年	直営
611	6242	小泉2号橋	3.7	RC橋	1979	1	I	-	-	I	I	I	I	2015年	直営
612	6243	木沢橋	10.0	RC桁	1963	1	Ⅲ	Ⅱ	Ⅲ	Ⅲ	I	Ⅱ	Ⅲ	2016年	点検車
613	6244	中村4号橋	3.0	RC橋	1980	1	I	-	-	I	I	I	I	2015年	直営
614	6245	寺沢3号橋	9.8	PC橋	1973	1	I	-	I	I	I	Ⅱ	Ⅱ	2016年	梯子
615	6246	小泉54号橋	12.6	RC橋	1975	3	I	-	-	I	I	I	I	2016年	梯子
616	6247	小泉57号橋	2.8	RC橋	1971	1	I	-	-	I	I	I	I	2015年	直営
617	6248	法音寺下橋	3.2	RC橋	1987	1	I	-	I	I	-	I	I	2015年	直営
618	6249	尾敷沢4号橋	7.1	RC橋	1988	1	I	-	-	I	I	I	I	2015年	直営
619	6250	小倉沢4号橋	2.4	RC橋	1989	1	I	-	I	I	-	I	I	2015年	直営
620	6251	奥沢2号橋	6.0	RC橋	1990	1	I	-	-	I	I	I	I	2015年	直営
621	6252	小倉沢2号橋	8.8	RC橋	1972	1	I	-	I	I	-	Ⅱ	Ⅱ	2015年	直営
622	6253	奥沢4号橋	4.2	RC橋	1973	1	I	-	I	I	-	I	I	2015年	直営
623	6254	尾敷沢5号橋	4.8	RC橋	1974	1	I	-	-	I	I	I	I	2015年	直営
624	6255	宮本橋	3.0	RC橋	1975	1	I	-	-	I	I	I	I	2015年	直営
625	6256	尻無沢3号橋	9.0	RC橋	1981	1	Ⅱ	-	-	Ⅱ	I	Ⅱ	Ⅱ	2016年	地上
626	6257	御宝田3号橋	8.5	RC橋	1985	1	I	-	-	I	I	I	I	2015年	直営
627	6258	尾敷沢1号橋	7.8	RC橋	1976	1	Ⅱ	-	-	I	I	I	Ⅱ	2015年	直営
628	6259	御宝田4号橋	7.5	RC橋	1986	1	I	-	-	I	I	I	I	2015年	直営
629	6260	尾敷沢2号橋	4.8	RC橋	1977	1	Ⅱ	-	-	I	I	I	Ⅱ	2015年	直営
630	6261	尻無沢2号橋	3.5	RC橋	1978	1	I	-	Ⅲ	I	I	I	I	2015年	直営
631	6263	御法田2号橋	11.6	RC橋	1984	1	I	-	-	I	I	I	I	2016年	梯子
632	6264	尻無橋	4.1	RC橋	1979	1	I	-	-	I	I	I	I	2015年	直営
633	6265	御法田1号橋	10.2	RC橋	1984	1	I	-	-	I	I	Ⅱ	Ⅱ	2016年	梯子
634	6266	前川4号橋	10.4	PC橋	1982	1	I	-	Ⅱ	I	I	Ⅱ	Ⅱ	2016年	梯子
635	6267	町2号橋	3.8	RC橋	1980	1	I	-	-	I	I	Ⅱ	Ⅱ	2015年	直営
636	6268	町1号橋	7.0	RC橋	1971	1	I	-	-	I	I	I	I	2015年	直営

赤字:点検後に補修を行い評価を変更したもの

番号	橋梁コード	橋名	橋長(m)	橋種	架設年次	径間数	部材評価					全体評価	点検年度	点検方法	
							主桁	横桁	床版	下部工	支承				その他
637	6269	尻無沢1号橋	6.1	R C橋	1972	1	I	-	-	I	-	I	I	2015年	直営
638	6270	前川3号橋	8.3	R C橋	1973	2	I	-	-	I	I	I	I	2015年	直営
639	6271	前川2号橋	10.6	R C橋	1976	2	I	-	-	I	I	I	I	2016年	梯子
640	6272	千才町1号橋	2.3	R C橋	1974	1	I	-	-	I	I	I	I	2015年	直営
641	6273	千才町2号橋	2.3	R C橋	1975	1	I	-	-	I	I	I	I	2015年	直営
642	6274	栄町2号橋	3.0	R C橋	1976	1	I	-	-	I	I	I	I	2015年	直営
643	6275	栄町橋	2.7	R C橋	1977	1	I	-	-	I	I	I	I	2015年	直営
644	6276	明科35の1号橋	2.3	H型鋼	1978	1	I	-	I	I	I	I	I	2015年	直営
645	6277	明科36の1号橋	2.2	R C橋	1979	1	I	-	-	I	I	I	I	2015年	直営
646	6278	平橋	2.3	R C橋	1980	1	I	-	-	I	I	I	I	2015年	直営
647	6279	堂沢橋	3.5	R C橋	1971	1	I	-	III	I	I	I	III	2015年	直営
648	6280	小倉沢3号橋	3.7	R C橋	1972	1	I	-	-	I	I	I	I	2015年	直営
649	6281	塩川原1号橋	3.2	R C橋	2010	1	I	-	I	I	-	I	I	2015年	直営
650	6282	上押野1号橋	2.8	H型鋼	2003	1	I	-	-	I	I	I	I	2015年	直営
651	6283	下押野4号橋	4.6	R C橋	2004	1	I	-	-	I	I	I	I	2015年	直営
652	6284	下押野6号橋	3.1	R C橋	2013	1	I	-	I	I	-	I	I	2015年	直営
653	6285	曾根田橋	10.4	P C橋	1987	1	I	-	I	I	I	II	II	2015年	直営
654	6286	角衛田橋	6.7	P C橋	1973	1	I	-	I	I	I	I	I	2015年	直営
655	6287	柳川原橋	7.0	P C橋	1974	1	I	-	I	I	I	I	I	2015年	直営
656	6288	新切橋	6.9	P C橋	1975	1	I	-	I	I	I	I	I	2015年	直営
657	6289	巾下橋	6.7	P C橋	1976	1	I	-	I	I	I	I	I	2015年	直営
658	6290	五左エ門橋	6.1	R C橋	1977	1	I	-	I	I	-	I	I	2015年	直営
659	6291	内川3号橋	6.1	R C橋	1978	1	I	-	I	I	-	I	I	2015年	直営
660	6292	内川2号橋	6.1	R C橋	1979	1	I	-	I	I	-	I	I	2015年	直営
661	6293	下押野8号橋	4.2	R C橋	1980	1	I	-	I	I	-	I	I	2015年	直営
662	6294	上押野2号橋	2.4	R C橋	2005	1	I	-	-	I	I	I	I	2015年	直営
663	6295	上押野4号橋	2.5	R C橋	2006	1	I	-	-	I	I	I	I	2015年	直営
664	6296	下押野5号橋	3.5	R C橋	2007	1	I	-	-	I	I	I	I	2015年	直営
665	6297	下押野2号橋	5.3	R C橋	2008	1	I	-	-	I	I	I	I	2015年	直営
666	6298	下押野3号橋	3.6	R C橋	2009	1	II	-	-	I	I	I	II	2015年	直営
667	6299	塩川原2号橋	8.3	R C橋	2010	1	I	-	I	I	-	I	I	2015年	直営
668	6300	塩川原3号橋	3.3	R C橋	2001	1	I	-	-	I	I	I	I	2015年	直営
669	6301	荻原2号橋	3.2	R C橋	2002	1	I	-	-	I	I	I	I	2015年	直営
670	6302	宮沢3号橋	5.8	R C橋	1971	1	I	-	-	I	-	I	I	2015年	直営
671	6303	荻原1号橋	3.0	R C橋	2016	1	I	-	I	I	-	I	I	2015年	直営
672	6304	宮沢2号橋	5.3	R C橋	1972	1	I	-	-	I	I	I	I	2015年	直営
673	6305	荻原4号橋	4.4	R C橋	1973	1	I	-	-	I	I	I	I	2015年	直営
674	6306	荻原5号橋	4.9	R C橋	1974	1	II	-	-	I	I	I	II	2015年	直営
675	6307	荻原6号橋	2.8	R C橋	1975	1	I	-	-	I	I	I	I	2015年	直営
676	6308	荻原7号橋	2.5	R C橋	1982	1	I	-	-	I	I	I	I	2015年	直営
677	6309	荻原9号橋	3.4	R C橋	1983	1	I	-	-	I	I	I	I	2015年	直営
678	6310	蜂ヶ沢2号橋	6.5	R C橋	1984	1	I	-	-	I	I	I	I	2015年	梯子
679	6311	荻原8号橋	2.5	R C橋	1976	1	I	-	-	I	I	I	I	2015年	直営
680	6312	宮沢1号橋	6.0	R C橋	1985	1	I	-	-	I	I	I	I	2015年	直営
681	6313	高鼻沢1号橋	4.0	R C橋	1986	1	I	-	-	I	I	I	I	2015年	直営
682	6314	高鼻沢2号橋	5.1	R C橋	1987	1	I	-	-	I	I	I	I	2015年	直営
683	6400	三郷14号橋	2.6	R C橋	1988	1	I	-	I	I	-	I	I	2017年	直営
684	6401	三郷130号橋	3.4	R C橋	1967	1	I	-	I	I	I	I	I	2017年	直営
685	6402	三郷143号橋	2.6	R C橋	1968	1	I	-	I	I	I	I	I	2017年	直営
686	6403	三郷172号橋	2.6	R C橋	1989	1	I	-	I	I	-	I	I	2017年	直営
687	6404	三郷176号橋	2.6	R C橋	1990	1	I	-	I	I	-	I	I	2017年	直営
688	6405	三郷252号橋	2.6	R C橋	1981	1	I	-	I	I	-	I	I	2017年	直営
689	6407	一本松橋	9.7	R C橋	1981	1	II	-	-	I	I	II	II	2016年	梯子
690	6408	三郷69号橋	3.4	R C橋	1971	1	I	-	-	I	I	I	I	2017年	梯子
691	6409	三郷76号橋	3.3	R C橋	1982	1	I	-	I	I	-	I	I	2017年	直営
692	6410	三郷113号橋	3.5	R C橋	1969	1	I	-	-	I	I	I	I	2017年	直営
693	6411	中島橋	2.9	R C橋	1969	1	I	-	-	I	I	I	I	2017年	直営
694	6412	三郷159号橋	2.5	R C橋	1971	1	I	-	-	I	I	I	I	2017年	直営

赤字:点検後に補修を行い評価を変更したもの

番号	橋梁コード	橋名	橋長(m)	橋種	架設年次	径間数	部材評価					全体評価	点検年度	点検方法	
							主桁	横桁	床版	下部工	支承				その他
695	6413	三郷161号橋	2.5	R C橋	1994	1	I	-	-	I	-	I	I	2017年	直営
696	6414	三郷34号橋	2.4	R C橋	1983	1	I	-	-	I	I	I	I	2017年	直営
697	6415	三郷54号橋	2.9	R C橋	1970	1	I	-	I	I	I	I	I	2017年	直営
698	6416	三郷70号橋	2.5	R C橋	1971	1	I	-	II	I	I	I	II	2017年	直営
699	6417	三郷233号橋	2.5	R C橋	1984	1	I	-	-	I	-	I	I	2017年	直営
700	6418	三郷73号橋	5.0	R C橋	1978	1	I	-	-	I	I	I	I	2014年	直営
701	6419	三郷100号橋	2.8	R C橋	1985	1	I	-	-	I	I	I	I	2017年	直営
702	6420	三郷160号橋	2.4	R C橋	1986	1	I	-	-	I	I	I	I	2017年	直営
703	6421	三郷194号橋	2.4	R C橋	1995	1	I	-	I	I	-	I	I	2017年	直営
704	6422	三郷199号橋	2.4	R C橋	1987	1	I	-	-	I	I	I	I	2017年	直営
705	6423	三郷202号橋	2.4	R C橋	1988	1	I	-	-	I	I	I	I	2017年	直営
706	6424	三郷204号橋	2.4	R C橋	1989	1	I	-	-	I	I	I	I	2017年	直営
707	6425	三郷205号橋	2.4	R C橋	1990	1	I	-	-	I	I	I	I	2017年	直営
708	6426	三郷209号橋	2.4	R C橋	1981	1	I	-	I	I	-	I	I	2017年	直営
709	6427	三郷246号橋	2.4	R C橋	1996	1	I	-	I	I	-	I	I	2017年	直営
710	6428	三郷42号橋	2.3	R C橋	1979	1	I	-	I	I	-	I	I	2017年	直営
711	6430	住吉堰橋	2.2	R C橋	1980	1	I	-	-	I	I	I	I	2017年	直営
712	6431	三郷187号橋	2.2	R C橋	1982	1	I	-	-	I	I	I	I	2017年	直営
713	6432	三郷189号橋	2.2	R C橋	1997	1	I	-	-	I	I	I	I	2017年	直営
714	6433	三郷88号橋	3.1	R C橋	1969	1	II	-	-	I	I	II	II	2017年	直営
715	6434	三郷241号橋	2.1	R C橋	1983	1	I	-	-	I	I	I	I	2017年	直営
716	6435	三郷261号橋	2.0	R C橋	1984	1	I	-	-	I	I	I	I	2017年	直営
717	6436	豊科3010号橋	3.8	R C橋	1985	1	I	-	-	I	I	I	I	2016年	直営
718	6437	穂高704号橋	2.8	R C橋	1971	1	II	-	-	I	I	I	II	2015年	直営
719	6438	穂高4475号橋	6.0	R C橋	1990	1	I	-	I	I	I	I	I	2015年	直営
720	6439	穂商橋	7.7	R C橋	1986	1	I	-	-	I	I	I	I	2015年	直営
721	6440	豊科3071号橋	2.4	R C橋	1972	1	I	-	I	I	-	I	I	2016年	直営
722	6441	堀金1580号橋	2.7	R C橋	2003	1	I	-	I	I	-	I	I	2014年	直営
723	6442-1	拾ヶ堰橋3	12.6	P C橋	1998	1	I	-	-	I	I	II	II	2017年	梯子
724	6442-2	拾ヶ堰橋3歩道橋(上流)	12.6	P C橋	1999	1	I	-	-	I	I	II	II	2017年	梯子
725	6442	拾ヶ堰橋3歩道橋(下流)	12.6	P C橋	2000	1	I	-	-	I	I	II	II	2017年	梯子
726	6443	明科1256-1号橋	3.0	R C橋	1987	1	I	-	-	I	I	I	I	2015年	直営
727	6444	沢尻橋	6.0	R C橋	1988	1	I	-	I	I	-	I	I	2015年	直営
728	6445	明科4293号橋	3.3	R C橋	1973	1	I	-	I	I	-	I	I	2015年	直営
729	6446	明科4294号橋	7.2	R C橋	1974	1	I	-	I	I	-	I	I	2015年	直営
730	6447	小倉沢一号橋	10.1	R C橋	1975	1	I	-	-	I	I	II	II	2016年	梯子
731	6448	明科4297号橋	5.8	R C橋	1978	1	I	-	-	I	I	I	I	2015年	直営
732	6449	明科4298号橋	5.5	R C橋	1977	1	II	-	-	I	I	I	II	2015年	直営
733	6450	穂高2-15号橋	2.5	R C橋	1989	1	I	-	-	I	I	I	I	2015年	直営
734	6451	立足橋	10.8	R C橋	1971	1	I	-	-	I	-	I	I	2016年	地上
735	6452	穂高12号橋	3.2	R C橋	1971	1	II	-	-	I	I	I	I	2015年	直営
736	6453	嵩下橋	10.1	P C橋	1971	1	I	-	I	II	I	II	II	2016年	梯子
737	6454	富士尾沢橋	7.1	R C橋	1971	1	I	-	I	I	-	I	I	2015年	直営
738	6456	上堀橋	13.3	P C橋	1971	1	I	-	I	I	-	I	I	2016年	梯子
739	6456-1	上堀橋歩道橋(上流)	13.5	P C橋	2001	1	I	-	-	I	I	II	II	2016年	梯子
740	6456-2	上堀橋歩道橋(下流)	13.2	P C橋	2001	1	I	-	-	I	I	II	II	2017年	梯子
741	6457	豊科北中南橋	6.7	R C桁	2009	1	I	-	-	I	-	I	I	2016年	地上
742	6458	穂高135号橋	12.0	P C橋	1978	1	I	-	-	I	I	I	I	2016年	梯子
743	6459	明科1135号橋	4.0	R C橋	1979	1	I	-	-	I	I	I	I	2015年	梯子
744	6460	新屋橋	9.1	R C橋	2006	1	I	-	-	I	-	I	I	2016年	地上
745	6461	寺所2号橋	4.9	R C橋	2007	1	I	-	-	I	I	I	I	2018年	地上
746	6462	寺所3号橋	6.0	R C橋	2008	1	I	-	-	I	-	I	I	2017年	地上
747	6463	寺所4号橋	5.3	P C橋	2009	1	I	-	-	I	I	II	II	2017年	地上
748	6464	寺所5号橋	6.1	R C橋	2010	1	I	-	-	I	-	I	I	2017年	地上
749	6465	忠魂碑南歩道橋	5.9	R C橋	2001	1	I	-	-	I	-	I	I	2017年	地上
750	6466	豊科3167号橋	2.4	R C橋	1990	1	I	-	I	I	-	I	I	2016年	直営
751	6467	穂高0499号橋	4.1	R C橋	1980	1	I	-	II	I	-	I	II	2015年	直営
752	6468	穂高1022号橋	4.1	R C橋	1971	1	I	-	I	I	-	I	I	2015年	直営

赤字:点検後に補修を行い評価を変更したもの

番号	橋梁 コード	橋 名	橋長 (m)	橋種	架設 年次	径 間 数	部材評価						全 体 評 価	点検年度	点検方法
							主 桁	横 桁	床 版	下 部 工	支 承	そ の 他			
753	6469	穂高1028号橋	4.1	R C橋	1972	1	I	-	I	I	-	II	II	2015年	直営
754	6470	豊科1719号橋	4.5	R C橋	2014	1	I	-	-	I	-	I	I	2017年	地上
755	6471	穂高3228号橋	2.3	R C橋	2011	1	I	-	-	I	-	I	I	2017年	地上
756	6472	堀金1313号橋	2.8	R C橋	2015	1	I	-	-	I	I	I	I	2017年	地上
757	6473	堀金1750号橋	4.5	P C橋	2015	1	I	-	-	I	I	II	II	2017年	地上
758	6474	豊科1-1号橋	11.5	P C橋	1991	1	II	-	-	I	-	I	II	2017年	地上
759	6475	豊科2-3号橋	3.2	R C橋	1992	1	I	-	I	I	-	I	I	2017年	地上
760	6476	穂高2527-1号橋	5.8	R C橋	1980	1	I	-	-	I	I	I	I	2017年	地上
761	6477	穂高2527-2号橋	2.3	R C橋	1980	1	I	-	-	I	I	I	I	2017年	地上

2.3 損傷状況

(1) 橋梁全体

橋梁定期点検の評価の割合を以下に示す。

約67%の橋梁には構造物の機能に支障が生じていない(評価Ⅰ)一方で、早期に措置を講ずべき橋(評価Ⅲ)が約4%存在する。



図2.1 点検評価の割合

表2.1 点検評価の割合

	I	II	III	IV
1900-1948	0 (0.0%)	0 (0.0%)	0 (0.0%)	0 (0.0%)
1949-1958	3 (0.4%)	0 (0.0%)	1 (0.1%)	0 (0.0%)
1959-1968	24 (3.2%)	6 (0.8%)	3 (0.4%)	0 (0.0%)
1969-1978	184 (24.2%)	56 (7.4%)	13 (1.7%)	2 (0.3%)
1979-1988	175 (23.0%)	77 (10.1%)	12 (1.6%)	0 (0.0%)
1989-1998	63 (8.3%)	45 (5.9%)	1 (0.1%)	0 (0.0%)
1999-2008	48 (6.3%)	29 (3.8%)	1 (0.1%)	0 (0.0%)
2009-2018	15 (2.0%)	3 (0.4%)	0 (0.0%)	0 (0.0%)
合計	512 (67.3%)	216 (28.4%)	31 (4.1%)	2 (0.3%)

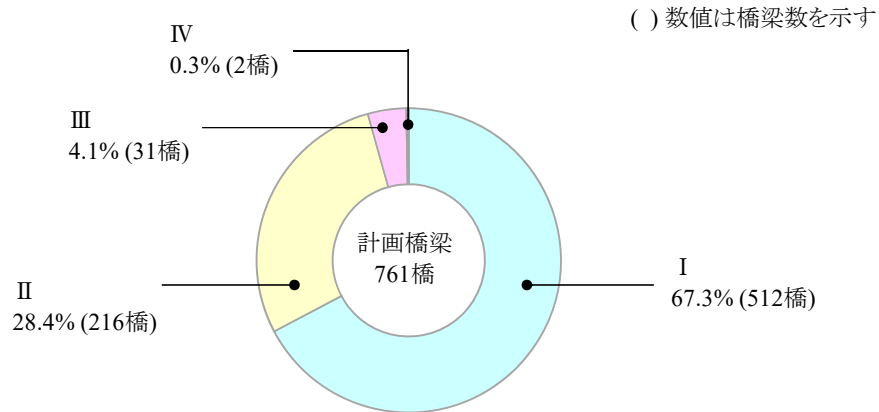

図2.2 点検評価の割合

(2) 部材別

◆主桁

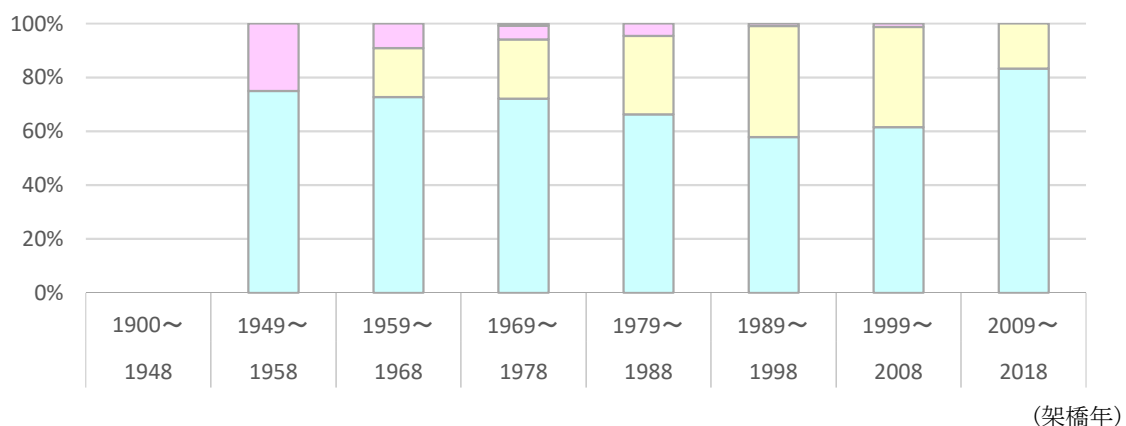
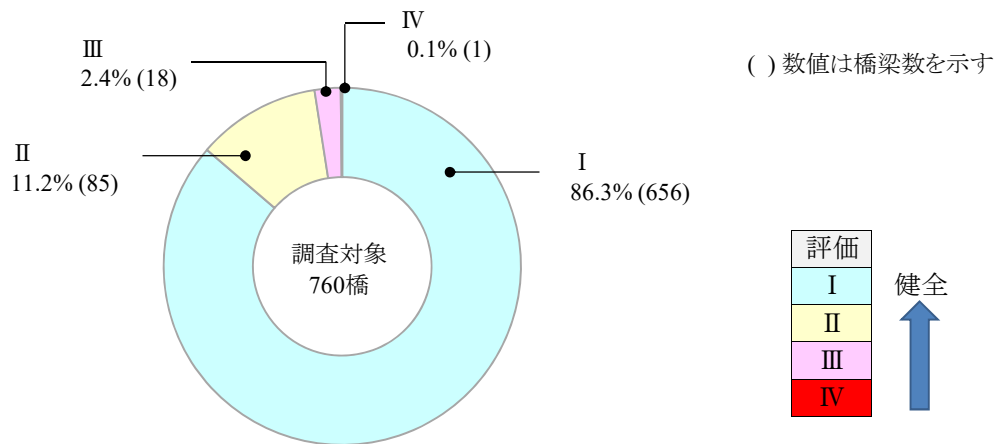

(点検結果割合)

※6071三郷87号橋を除く

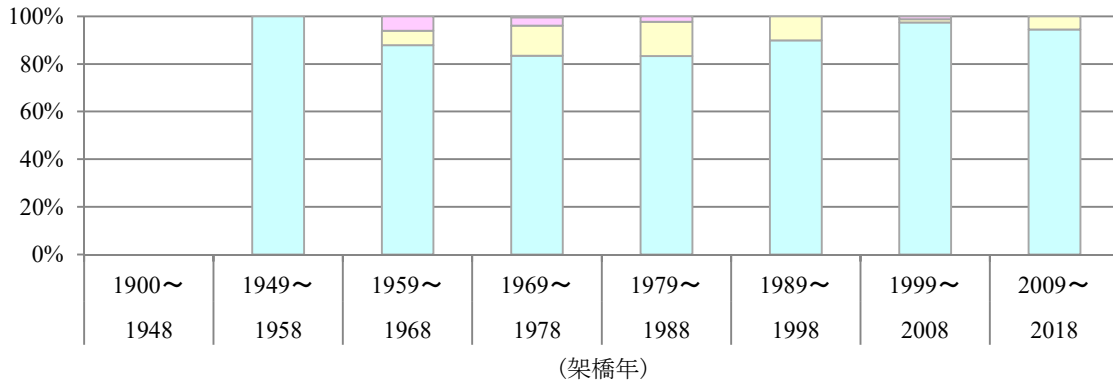

◆横桁

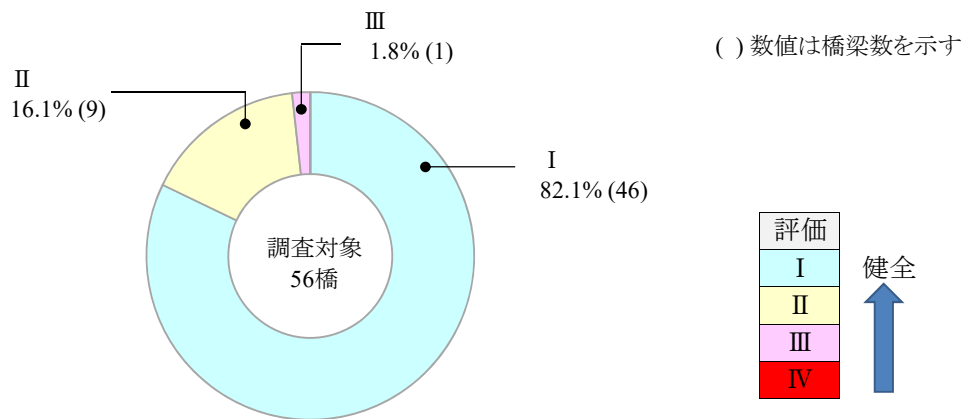

(点検結果割合)

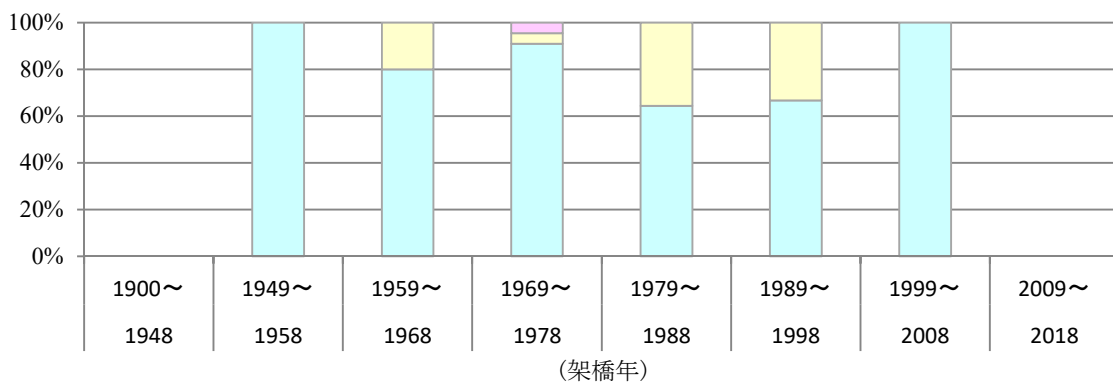

◆床版

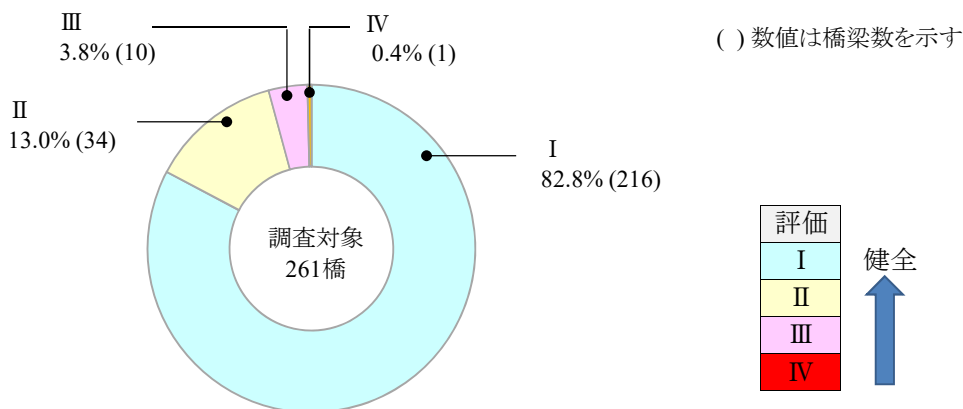

(点検結果割合)

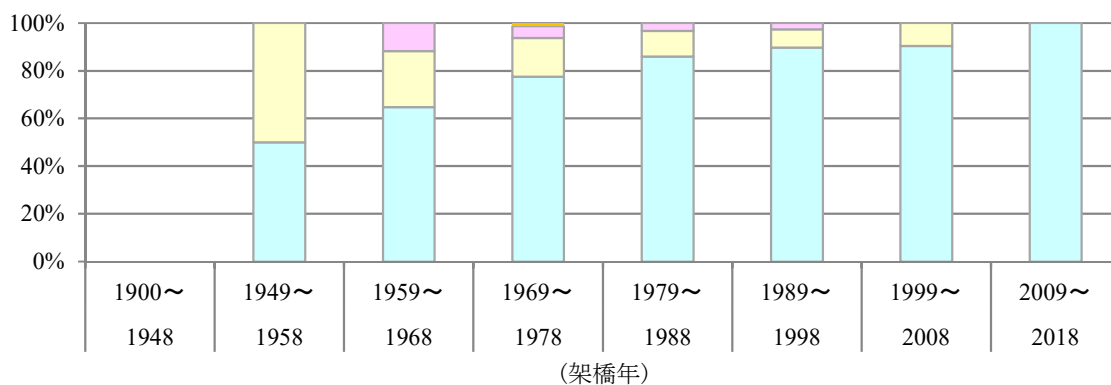

◆下部工

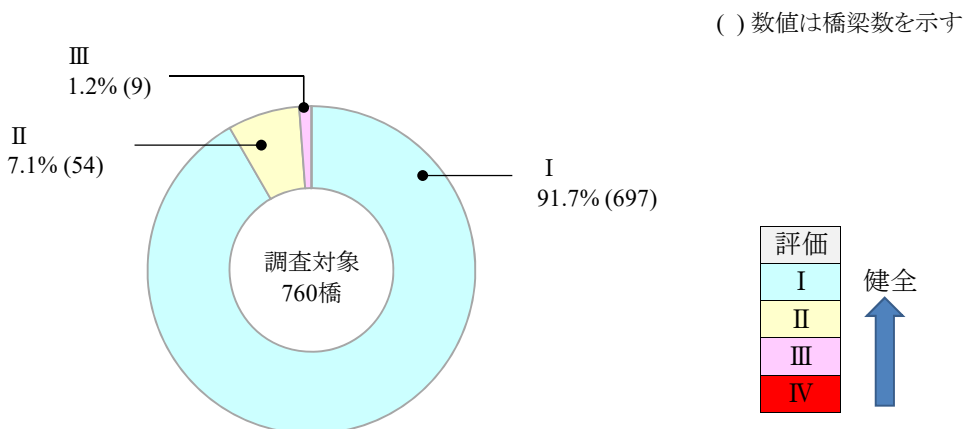

(点検結果割合)

※6071三郷87号橋を除く

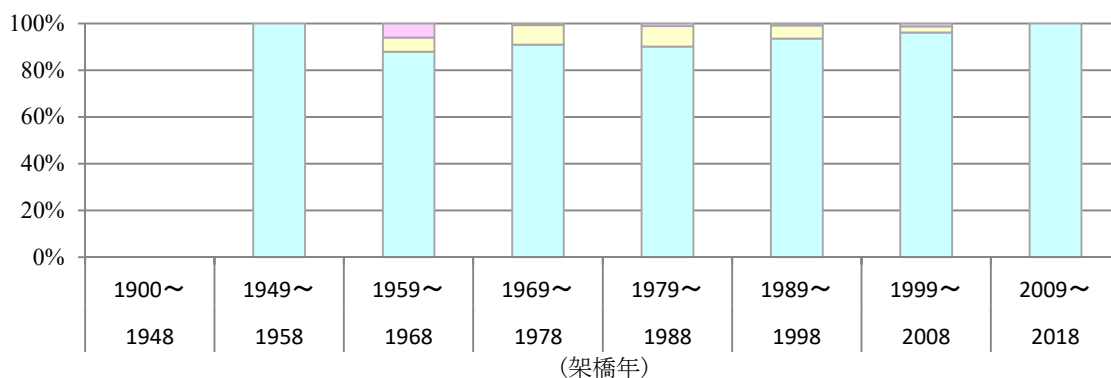

◆ 支承

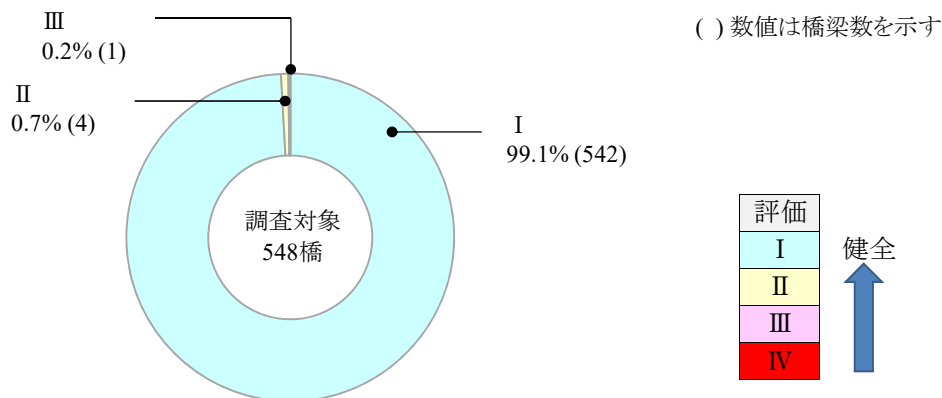

(点検結果割合)

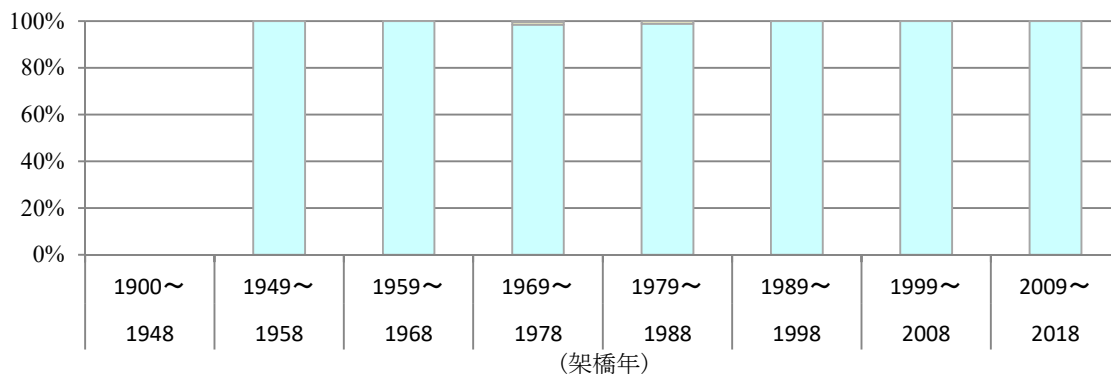

◆ その他(舗装、伸縮装置、排水、地覆等)

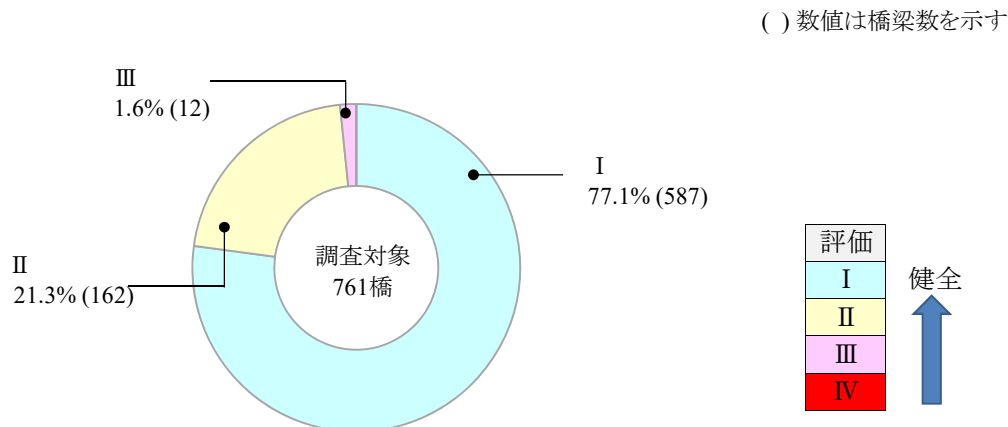

(点検結果割合)

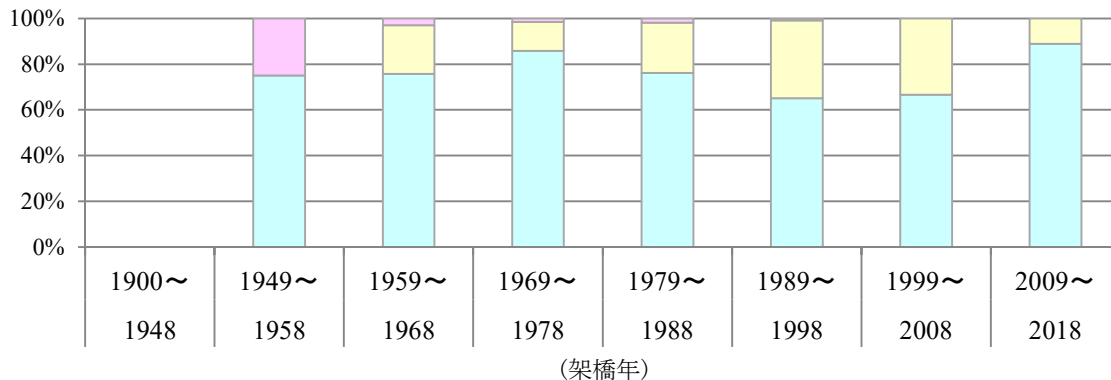

3. 長寿命化計画計算設定

3.1 はじめに

橋梁長寿命化計画を行う上で、橋梁の損傷度に応じた策定計画が必要となる。損傷度は、定期点検によって得られた情報と将来の劣化予測によって求められる。

一方、予算制約時の優先順位については、橋梁ごとの諸元重要度と耐荷性の組み合わせにより決定する。

ここでは計画策定に用いる計算シミュレーションに必要な以下の項目について設定を行う。

- ① 耐荷性の算出 → 点検結果から耐荷性を算出する（点数表示）
- ② 重要度の算出 → 橋毎に諸元重要度を算出する
- ③ 優先順位の算出 → 耐荷性と重要度の組み合わせにより算出する
- ④ 部材耐用年数及び劣化速度の設定
- ⑤ 管理方針の設定 → 管理方針毎の管理レベルを設定する
- ⑥ 対策費用の算出 → 補修、架替、点検費用を算出する
- ⑦ 予算制約の設定 → 事業予算を設定する

3.2 耐荷性の算出

< 健全度 >

点検結果から、部材の健全度に換算する。

部材番号ごと（単体）の健全度から、部材全体（径間単位）での健全度を算出する。

部材番号が複数ある場合の部材全体の健全度は最悪値とする。

点検結果		健全度
a	I	A
b		B
c	II	C
d	III	D
e	IV	E

健全 ↑

(主桁の場合の計算例)

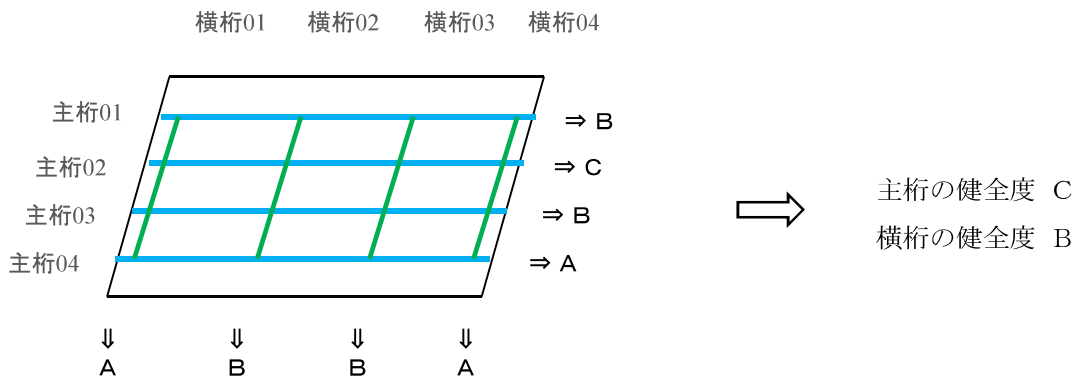

< 評価点 >

算出した健全度を評価点に換算する。

健全度	評価点
A	0
B	10
C	20
D	40
E	80

健全 ↑

< 損傷度 >

各部材の損傷度は評価点に重み係数を乗じた値。



各部材の損傷度を合計したものが径間ごとの損傷度となる。



各径間の損傷度のうち最大値をもって橋梁全体の損傷度とする。

◆部材項目に対する重み係数

部材項目	重み係数
上部工主部材	0.8
床版	0.8
下部工	0.4
伸縮装置	0.1
舗装	0.2

(計算例)

部材項目		点検結果	健全度	評価点	重み係数	損傷度
1 径 間	主桁	c	C	20	0.8	16.0
	床版	b	B	10	0.8	8.0
	下部工	d	D	40	0.4	16.0
	伸縮装置	b	B	10	0.1	1.0
	舗装	b	B	10	0.2	2.0
	1径間目の損傷度					
2 径 間	主桁	d	D	40	0.8	32.0
	床版	b	B	10	0.8	8.0
	下部工	c	C	20	0.4	8.0
	伸縮装置	b	B	10	0.1	1.0
	舗装	a	A	0	0.2	0.0
	2径間目の損傷度					
橋梁全体の損傷度						49.0

< 耐荷性 >

100から橋梁全体の損傷度を減じた値を耐荷性とする。

(計算例)

橋梁全体の損傷度	49.0
耐荷性	51.0 (100 - 49.0)

損傷度：数値が小さいと良

耐荷性：数値が大きいと良

3.3 重要度の設定

重要度設定項目の中から、適用する諸元項目を選出し、評価項目ごとに点数付けを行う。
 点数に重み係数を乗じて諸元重要度とする。諸元重要度の合計が橋梁ごとの重要度とする。

$$\text{重要度} = \Sigma (\text{重み係数} \times \text{評点})$$

諸元項目	重み係数	評価項目	評点
交差状況	0.40	鉄道	100
		道路	80
		河川	20
橋長	0.30	15m～	100
		～15m	0
迂回路の有無	0.15	無し	100
		有り	0
路線種別	0.15	市町村道 1級	100
		市町村道 2級	50
		市町村道 その他	25

(計算例)

諸元項目	重み係数	評価項目	評点	重み × 評点
交差状況	0.40	河川	20	8.0
橋長	0.30	15m～	100	30.0
路線種別	0.15	市町村道 2級	50	7.5
迂回路の有無	0.15	無し	100	15.0
合計 (諸元重要度)				60.5

重み係数

0.4	0.3	0.15	0.15
-----	-----	------	------

■重要度一覧表

橋梁 コード	橋 名	架設 年	交 差 状 況	橋 長	迂 回 路	路 線 種 別	評点				評点×重み係数				重 要 度
							交 差 状 況	橋 長	迂 回 路	路 線 種 別	交 差 状 況	橋 長	迂 回 路	路 線 種 別	
5001	豊科中部42号橋	1981	河川	6.0	有り	1級	20			100	8			15	23
5002	豊科中部25号橋	1982	河川	6.9	有り	1級	20			100	8			15	23
5004	豊科南部5号橋	1983	河川	2.9	有り	1級	20			100	8			15	23
5005	豊科南部6号橋	1984	河川	3.7	有り	1級	20			100	8			15	23
5006	中村橋	1974	河川	12.7	有り	1級	20			100	8			15	23
5008	豊科南部14号橋	1985	河川	4.4	有り	1級	20			100	8			15	23
5009	豊科中部157号橋	1986	河川	2.5	有り	1級	20			100	8			15	23
5010	豊科中部159号橋	1987	河川	2.5	有り	1級	20			100	8			15	23
5012	豊科中部7号橋	1988	河川	3.7	有り	1級	20			100	8			15	23
5013	豊科中部10号橋	1989	河川	3.9	有り	1級	20			100	8			15	23
5014	豊科中部41号橋	1990	河川	4.5	有り	1級	20			100	8			15	23
5015	豊科中部139号橋	1981	河川	2.8	有り	1級	20			100	8			15	23
5017	豊科中部131号橋	1982	河川	6.0	有り	1級	20			100	8			15	23
5018	中花見橋	1988	河川	7.9	有り	1級	20			100	8			15	23
5019	豊科中部18号橋	2008	河川	6.7	有り	1級	20			100	8			15	23
5020	豊科北部2号橋	1991	河川	2.5	有り	1級	20			100	8			15	23
5021	豊科北部3号橋	1974	河川	3.1	有り	1級	20			100	8			15	23
5022	豊科北部116号橋	1983	河川	3.3	有り	1級	20			100	8			15	23
5023	豊科北部18号橋	1979	河川	10.0	有り	1級	20			100	8			15	23
5024	拾ヶ堰橋	2002	河川	12.1	有り	1級	20			100	8			15	23
5026	勘左衛門堰橋	1958	河川	4.6	有り	1級	20			100	8			15	23
5027	拾ヶ堰橋	1963	河川	12.2	有り	1級	20			100	8			15	23
5028	新田堰橋	1984	河川	4.9	有り	1級	20			100	8			15	23
5029	吉野堰橋	1971	河川	2.9	有り	1級	20			100	8			15	23
5030	矢原堰橋	1987	河川	9.0	有り	1級	20			100	8			15	23
5031	重柳橋	1996	河川	7.7	有り	1級	20			100	8			15	23
5032	豊科南部78号橋	1972	河川	3.1	有り	1級	20			100	8			15	23
5033	豊科南部67号橋	1985	河川	3.0	有り	2級	20			50	8			8	16
5034	豊科南部16号橋	1973	河川	2.4	有り	2級	20			50	8			8	16
5035	豊科中部24号橋	1986	河川	6.3	有り	2級	20			50	8			8	16
5036	豊科中部156号橋	1987	河川	3.0	有り	2級	20			50	8			8	16
5037	豊科中部135号橋	1988	河川	2.3	有り	2級	20			50	8			8	16
5038	豊科中部29号橋	1989	河川	2.2	有り	2級	20			50	8			8	16
5039	豊科中部30号橋	1990	河川	2.2	有り	2級	20			50	8			8	16
5040	恵光院橋	1985	河川	10.0	有り	2級	20			50	8			8	16
5041	豊科北部16号橋	1981	河川	4.0	有り	2級	20			50	8			8	16
5043	豊科中部126号橋	1982	河川	2.0	有り	2級	20			50	8			8	16
5044	豊科中部51号橋	1983	河川	7.0	有り	2級	20			50	8			8	16
5045	豊科中部53号橋	1990	河川	2.8	有り	2級	20			50	8			8	16
5046	中曾根橋	1987	河川	12.6	有り	2級	20			50	8			8	16
5047	豊科北部104号橋	1984	河川	3.0	有り	2級	20			50	8			8	16
5048	新切橋	1989	河川	6.7	有り	2級	20			50	8			8	16
5049	豊科北部28号橋	1985	河川	3.6	有り	2級	20			50	8			8	16
5050	豊科北部29号橋	1986	河川	6.0	有り	2級	20			50	8			8	16
5052	豊科東部1号橋	1987	河川	8.7	有り	2級	20			50	8			8	16
5053	豊科東部24号橋	1988	河川	8.8	有り	2級	20			50	8			8	16
5054	豊科東部4号橋	1989	河川	4.5	有り	2級	20			50	8			8	16
5055	豊科南部72号橋	1987	河川	12.5	有り	2級	20			50	8			8	16
5056	豊科南部46号橋	1990	河川	3.1	有り	2級	20			50	8			8	16
5057	豊科中部54号橋	1973	河川	11.7	有り	その他	20			25	8			4	12
5059	豊科中部56号橋	1981	河川	4.2	有り	その他	20			25	8			4	12
5060	豊科中部171号橋	1982	河川	6.7	有り	その他	20			25	8			4	12
5061	豊科中部57号橋	1983	河川	4.0	有り	その他	20			25	8			4	12
5062	豊科中部61号橋	1984	河川	3.9	有り	その他	20			25	8			4	12
5063	豊科中部142号橋	1985	河川	2.8	有り	その他	20			25	8			4	12
5064	豊科中部75号橋	1986	河川	6.7	有り	その他	20			25	8			4	12
5065	豊科中部76号橋	1987	河川	7.2	有り	その他	20			25	8			4	12

橋梁 コード	橋 名	架 設 年	交 差 状 況	橋 長	迂 回 路	路 線 種 別	評点				評点×重み係数				重 要 度
							交 差 状 況	橋 長	迂 回 路	路 線 種 別	交 差 状 況	橋 長	迂 回 路	路 線 種 別	
5066	豊科中部77号橋	1988	河川	7.5	有り	その他	20			25	8			4	12
5067	豊科中部67号橋	1989	河川	2.7	有り	その他	20			25	8			4	12
5068	豊科中部79号橋	1990	河川	5.1	有り	その他	20			25	8			4	12
5069	豊科中部80号橋	1981	河川	5.3	有り	その他	20			25	8			4	12
5070	豊科中部81号橋	1982	河川	5.4	有り	その他	20			25	8			4	12
5071	豊科中部152号橋	1983	河川	2.4	有り	その他	20			25	8			4	12
5072	豊科中部89号橋	1984	河川	4.4	有り	その他	20			25	8			4	12
5074	豊科中部91号橋	1985	河川	3.9	有り	その他	20			25	8			4	12
5075	豊科中部93号橋	1986	河川	3.9	有り	その他	20			25	8			4	12
5076	豊科中部172号橋	1987	河川	4.1	有り	その他	20			25	8			4	12
5077	豊科中部104号橋	1988	河川	4.0	有り	その他	20			25	8			4	12
5078	大樋橋	1984	河川	9.0	有り	その他	20			25	8			4	12
5080	豊科中部155号橋	1989	河川	3.0	有り	その他	20			25	8			4	12
5081	豊科中部170号橋	1990	河川	4.8	有り	その他	20			25	8			4	12
5082	豊科中部120号橋	1981	河川	4.5	有り	その他	20			25	8			4	12
5084	豊科中部134号橋	1982	河川	4.7	有り	その他	20			25	8			4	12
5087	豊科中部15号橋	2001	河川	7.5	有り	その他	20			25	8			4	12
5088	豊科中部46号橋	1983	河川	5.2	有り	その他	20			25	8			4	12
5090	豊科中部78号橋	1992	河川	3.0	有り	その他	20			25	8			4	12
5091	豊科中部144号橋	1993	河川	3.5	有り	その他	20			25	8			4	12
5092	豊科中部145号橋	2001	河川	3.0	有り	その他	20			25	8			4	12
5094	豊科中部169号橋	1984	河川	3.8	有り	その他	20			25	8			4	12
5095	豊科中部153号橋	1985	河川	2.1	有り	その他	20			25	8			4	12
5096	豊科中部154号橋	1986	河川	2.5	有り	その他	20			25	8			4	12
5097	豊科中部158号橋	2014	河川	3.2	有り	その他	20			25	8			4	12
5098	豊科中部167号橋	1987	河川	2.4	有り	その他	20			25	8			4	12
5099	豊科中部165号橋	1988	河川	2.0	有り	その他	20			25	8			4	12
5100	豊科中部166号橋	1989	河川	2.5	有り	その他	20			25	8			4	12
5101	豊科中部164号橋	1990	河川	2.0	有り	その他	20			25	8			4	12
5102	豊科中部163号橋	1981	河川	2.3	有り	その他	20			25	8			4	12
5103	豊科中部162号橋	1982	河川	3.0	有り	その他	20			25	8			4	12
5104	豊科中部168号橋	1983	河川	4.5	有り	その他	20			25	8			4	12
5105	豊科南部18号橋	1984	河川	2.6	有り	その他	20			25	8			4	12
5108	豊科北部43号橋	1985	河川	3.0	有り	その他	20			25	8			4	12
5111	豊科北部47号橋	1986	河川	3.8	有り	その他	20			25	8			4	12
5112	豊科北部48号橋	1974	河川	2.9	有り	その他	20			25	8			4	12
5113	豊科北部65号橋	1975	河川	4.7	有り	その他	20			25	8			4	12
5114	豊科北部67号橋	1961	河川	3.5	有り	その他	20			25	8			4	12
5115	豊科北部68号橋	1962	河川	2.7	有り	その他	20			25	8			4	12
5116	豊科北部69号橋	1963	河川	4.6	有り	その他	20			25	8			4	12
5117	豊科北部20号橋	1987	河川	6.7	有り	その他	20			25	8			4	12
5118	原線橋	1989	河川	6.5	有り	その他	20			25	8			4	12
5119	豊科北部33号橋	1988	河川	2.9	有り	その他	20			25	8			4	12
5120	中曽根川橋	1985	河川	14.0	有り	その他	20			25	8			4	12
5121	甚田島橋	1988	河川	10.0	有り	その他	20			25	8			4	12
5123	けみだ橋	1987	河川	9.0	有り	その他	20			25	8			4	12
5124	豊科北部118号橋	1976	河川	2.5	有り	その他	20			25	8			4	12
5125	豊科北部109号橋	2013	河川	12.5	有り	その他	20			25	8			4	12
5126	豊科北部93号橋	1989	河川	6.0	無し	その他	20		100	25	8		15	4	27
5127	豊科北部119号橋	1990	河川	6.0	有り	その他	20			25	8			4	12
5128	寺所堰橋	1961	河川	5.0	有り	その他	20			25	8			4	12
5129	中曽根橋	1987	河川	8.7	有り	その他	20			25	8			4	12
5130	花見橋	1988	河川	7.9	有り	その他	20			25	8			4	12
5131	豊科北部34号橋	1981	河川	6.7	有り	その他	20			25	8			4	12
5132	高河原橋	1989	河川	7.0	有り	その他	20			25	8			4	12
5133	豊科南部23号橋	1982	河川	3.0	有り	その他	20			25	8			4	12
5134	豊科南部63号橋	1977	河川	4.6	有り	その他	20			25	8			4	12
5135	豊科南部25号橋	1978	河川	3.9	有り	その他	20			25	8			4	12
5136	豊科南部64号橋	1979	河川	4.9	有り	その他	20			25	8			4	12
5137	豊科南部65号橋	1980	河川	5.4	有り	その他	20			25	8			4	12
5138	豊科南部66号橋	1971	河川	2.8	有り	その他	20			25	8			4	12

橋梁 コード	橋 名	架 設 年	交 差 状 況	橋 長	迂 回 路	路 線 種 別	評点				評点×重み係数				重 要 度
							交 差 状 況	橋 長	迂 回 路	路 線 種 別	交 差 状 況	橋 長	迂 回 路	路 線 種 別	
5139	豊科南部15号橋	1972	河川	4.2	有り	その他	20			25	8			4	12
5140	豊科南部43号橋	1973	河川	3.3	有り	その他	20			25	8			4	12
5141	豊科南部79号橋	1983	河川	3.0	有り	その他	20			25	8			4	12
5142	豊科南部48号橋	1984	河川	3.3	有り	その他	20			25	8			4	12
5144	豊科南部21号橋	1985	河川	4.3	有り	その他	20			25	8			4	12
5145	亀橋	1975	河川	12.3	有り	その他	20			25	8			4	12
5146	豊科南部53号橋	1969	河川	4.9	有り	その他	20			25	8			4	12
5147	豊科南部68号橋	1996	河川	3.1	有り	その他	20			25	8			4	12
5148	豊科南部1号橋	2009	河川	4.5	有り	その他	20			25	8			4	12
5150	豊科南部10号橋	1974	河川	2.4	有り	その他	20			25	8			4	12
5151	豊科南部12号橋	1986	河川	3.1	有り	その他	20			25	8			4	12
5152	寺村橋	1954	河川	12.8	有り	その他	20			25	8			4	12
5153	中曽根橋	1953	河川	13.0	有り	その他	20			25	8			4	12
5154	豊科南部80号橋	1954	河川	2.3	有り	その他	20			25	8			4	12
5155	豊科南部74号橋	1975	河川	2.6	有り	その他	20			25	8			4	12
5156	豊科南部73号橋	1987	河川	3.8	有り	その他	20			25	8			4	12
5157	百石橋	1996	河川	12.1	有り	その他	20			25	8			4	12
5158	祝沢橋	1995	河川	13.6	有り	その他	20			25	8			4	12
5159	豊科東部5号橋	1976	河川	4.0	有り	その他	20			25	8			4	12
5160	豊科東部6号橋	1977	河川	2.5	有り	その他	20			25	8			4	12
5161	豊科東部7号橋	1978	河川	3.1	有り	その他	20			25	8			4	12
5162	豊科東部8号橋	1988	河川	6.0	有り	その他	20			25	8			4	12
5163	豊科東部11号橋	1979	河川	6.0	有り	その他	20			25	8			4	12
5164	豊科東部12号橋	1980	河川	5.7	有り	その他	20			25	8			4	12
5165	豊科東部23号橋	1971	河川	5.8	有り	その他	20			25	8			4	12
5166	豊科東部17号橋	1989	河川	3.6	有り	その他	20			25	8			4	12
5167	豊科東部10号橋	1990	河川	4.0	有り	その他	20			25	8			4	12
5168	豊科東部13号橋	1981	河川	4.7	有り	その他	20			25	8			4	12
5169	豊科東部14号橋	1982	河川	3.6	有り	その他	20			25	8			4	12
5200	御舟橋	1978	河川	5.2	有り	1級	20		100		8			15	23
5201	穂高2号橋	1983	河川	4.0	有り	1級	20		100		8			15	23
5202	神口橋	1997	河川	8.6	有り	1級	20		100		8			15	23
5203	上原橋	1997	河川	7.9	有り	1級	20		100		8			15	23
5205	宮村橋	2000	河川	12.0	有り	1級	20		100		8			15	23
5206	穂高10号橋	1972	河川	2.0	有り	1級	20		100		8			15	23
5207	穂高36号橋	1973	河川	2.0	有り	1級	20		100		8			15	23
5208	穂高9号橋	1974	河川	2.2	無し	1級	20		100	100	8		15	15	38
5211	穂高16号橋	1984	河川	3.6	有り	1級	20		100		8			15	23
5212	穂高17号橋	1975	河川	4.0	有り	1級	20		100		8			15	23
5213	穂高34号橋	1976	河川	3.4	有り	1級	20		100		8			15	23
5214	等々力大橋北	1994	河川	12.2	無し	1級	20		100	100	8		15	15	38
5215	穂高19号橋	1985	河川	4.3	有り	2級	20		50		8			8	16
5216	穂高18号橋	1989	河川	9.7	有り	2級	20		50		8			8	16
5217	穂高20号橋	1977	河川	2.3	有り	2級	20		50		8			8	16
5218	穂高21号橋	1978	河川	2.6	無し	2級	20		100	50	8		15	8	31
5219	穂高337号橋	1979	河川	4.2	有り	2級	20		50		8			8	16
5220	御法田橋	1976	河川	13.9	無し	2級	20		100	50	8		15	8	31
5221	穂高27号橋	1986	河川	2.0	有り	2級	20		50		8			8	16
5222	穂高26号橋	1980	河川	4.6	有り	2級	20		50		8			8	16
5223	穂高28号橋	1987	河川	4.1	有り	2級	20		50		8			8	16
5224	穂高66号橋	1994	河川	3.8	無し	2級	20		100	50	8		15	8	31
5225	穂高29号橋	1971	河川	3.4	有り	2級	20		50		8			8	16
5226	穂高24号橋	1981	河川	9.7	有り	2級	20		50		8			8	16
5227	穂高375号橋	1988	河川	2.5	有り	その他	20		25		8			4	12
5228	穂高383号橋	1989	河川	6.4	有り	その他	20		25		8			4	12
5229	穂高32号橋	1981	河川	2.9	有り	その他	20		25		8			4	12
5230	穂高352号橋	1990	河川	2.0	有り	その他	20		25		8			4	12
5231	穂高44号橋	1981	河川	7.0	有り	その他	20		25		8			4	12
5232	穂高40号橋	1972	河川	2.5	有り	その他	20		25		8			4	12
5233	穂高41号橋	1973	河川	3.0	有り	その他	20		25		8			4	12
5235	穂高46号橋	1982	河川	4.2	有り	その他	20		25		8			4	12

橋梁 コード	橋 名	架設 年	交差 状況	橋長	迂 回路	路 線 種 別	評点				評点×重み係数				重 要 度
							交 差 状 況	橋 長	迂 回 路	路 線 種 別	交 差 状 況	橋 長	迂 回 路	路 線 種 別	
5236	穂高48号橋	1983	河川	3.5	無し	その他	20		100	25	8		15	4	27
5238	穂高50号橋	1984	河川	8.5	有り	その他	20			25	8			4	12
5239	穂高51号橋	1985	河川	4.6	有り	その他	20			25	8			4	12
5240	穂高54号橋	1986	河川	3.9	有り	その他	20			25	8			4	12
5241	穂高57号橋	1987	河川	3.8	有り	その他	20			25	8			4	12
5242	穂高98号橋	1988	河川	6.2	有り	その他	20			25	8			4	12
5243	穂高47号橋	1989	河川	3.4	有り	その他	20			25	8			4	12
5244	穂高355号橋	1990	河川	4.7	有り	その他	20			25	8			4	12
5245	穂高64号橋	1981	河川	3.1	有り	その他	20			25	8			4	12
5250	穂高353号橋	1982	河川	2.4	有り	その他	20			25	8			4	12
5251	穂高101号橋	1974	河川	2.8	有り	その他	20			25	8			4	12
5252	穂高100号橋	1987	河川	10.4	無し	その他	20		100	25	8		15	4	27
5253	穂高110号橋	1983	河川	2.2	有り	その他	20			25	8			4	12
5254	穂高109号橋	1984	河川	8.5	有り	その他	20			25	8			4	12
5255	穂高359号橋	1985	河川	4.0	有り	その他	20			25	8			4	12
5256	穂高115号橋	1986	河川	8.0	有り	その他	20			25	8			4	12
5257	穂高116号橋	1987	河川	8.6	有り	その他	20			25	8			4	12
5258	穂高360号橋	1988	河川	2.8	有り	その他	20			25	8			4	12
5259	穂高119号橋	1989	河川	2.4	有り	その他	20			25	8			4	12
5260	穂高122号橋	1990	河川	4.3	有り	その他	20			25	8			4	12
5261	穂高124号橋	1981	河川	3.0	有り	その他	20			25	8			4	12
5262	会田川橋	1976	河川	31.3	有り	1級	20	100		100	8	30		15	53
5263	前川橋	1968	河川	15.6	有り	2級	20	100		50	8	30		8	46
5264	釜蓋橋	1978	河川	28.5	有り	その他	20	100		25	8	30		4	42
5265	冷水橋	1980	河川	27.0	無し	その他	20	100	100	25	8	30	15	4	57
5266	潮沢川橋	2004	河川	17.0	無し	その他	20	100	100	25	8	30	15	4	57
5267	龍門橋	1981	河川	18.6	無し	その他	20	100	100	25	8	30	15	4	57
5268	穂高133号橋	1982	河川	7.1	有り	その他	20			25	8			4	12
5269	施行田橋	1988	河川	35.3	有り	その他	20	100		25	8	30		4	42
5270	東栄町跨線橋	1989	鉄道	19.9	無し	その他	100	100	100	25	40	30	15	4	89
5271	北村2号橋	1989	道路	46.1	有り	その他	80	100		25	32	30		4	66
5272	北村橋	1987	河川	25.2	有り	その他	20	100		25	8	30		4	42
5273	北村1号橋	1989	道路	48.6	有り	その他	80	100		25	32	30		4	66
5274	北村3号橋	1989	道路	35.9	有り	その他	80	100		25	32	30		4	66
5275	穂高349号橋	1975	河川	2.9	有り	その他	20			25	8			4	12
5276	小岩嶽橋	1987	河川	10.4	有り	その他	20			25	8			4	12
5277	穂高350号橋	1976	河川	3.7	有り	その他	20			25	8			4	12
5278	欠田橋	1999	河川	13.0	有り	その他	20			25	8			4	12
5279	落合橋	2001	河川	12.0	有り	その他	20			25	8			4	12
5280	穂高30号橋	1977	河川	5.0	有り	その他	20			25	8			4	12
5281	穂高381号橋	1978	河川	2.4	有り	その他	20			25	8			4	12
5282	穂高382号橋	1979	河川	2.8	有り	その他	20			25	8			4	12
5283	穂高368号橋	1980	河川	3.4	有り	その他	20			25	8			4	12
5284	穂高388号橋	1971	河川	3.8	有り	その他	20			25	8			4	12
5285	穂高143号橋	1983	河川	3.8	有り	その他	20			25	8			4	12
5286	穂高145号橋	1984	河川	3.8	有り	その他	20			25	8			4	12
5287	穂高146号橋	1985	河川	5.3	有り	その他	20			25	8			4	12
5288	穂高147号橋	1972	河川	2.0	有り	その他	20			25	8			4	12
5289	穂高154号橋	1973	河川	9.0	有り	その他	20			25	8			4	12
5290	穂高156号橋	1974	河川	4.6	有り	その他	20			25	8			4	12
5291	穂高157号橋	1972	河川	9.0	有り	その他	20			25	8			4	12
5293	穂高160号橋	1975	河川	4.0	有り	その他	20			25	8			4	12
5294	穂高161号橋	1976	河川	7.5	有り	その他	20			25	8			4	12
5295	穂高162号橋	1986	河川	2.6	有り	その他	20			25	8			4	12
5296	穂高164号橋	1977	河川	3.4	有り	その他	20			25	8			4	12
5297	穂高163号橋	1978	河川	12.6	有り	その他	20			25	8			4	12
5298	穂高166号橋	1979	河川	3.0	有り	その他	20			25	8			4	12
5299	穂高168号橋	1980	河川	2.7	有り	その他	20			25	8			4	12
5300	穂高165号橋	1971	河川	3.4	有り	その他	20			25	8			4	12
5301	中川橋	1972	河川	5.6	有り	その他	20			25	8			4	12
5302	穂高169号橋	1972	河川	5.9	有り	その他	20			25	8			4	12

橋梁 コード	橋 名	架設 年	交差 状況	橋長	迂 回路	路 線 種 別	評点				評点×重み係数				重 要 度
							交 差 状 況	橋 長	迂 回路	路 線 種 別	交 差 状 況	橋 長	迂 回路	路 線 種 別	
5303	穂高170号橋	1973	河川	4.0	有り	その他	20			25	8			4	12
5304	穂高171号橋	1974	河川	7.0	有り	その他	20			25	8			4	12
5305	西原橋	1997	河川	8.0	有り	その他	20			25	8			4	12
5306	穂高178号橋	1987	河川	4.3	有り	その他	20			25	8			4	12
5307	穂高181号橋	1988	河川	2.3	有り	その他	20			25	8			4	12
5308	穂高182号橋	1989	河川	3.3	有り	その他	20			25	8			4	12
5309	穂高184号橋	1990	河川	2.2	有り	その他	20			25	8			4	12
5310	穂高183号橋	1981	河川	2.3	有り	その他	20			25	8			4	12
5311	穂高185号橋	1981	河川	2.2	有り	その他	20			25	8			4	12
5312	穂高186号橋	1982	河川	2.3	有り	その他	20			25	8			4	12
5313	穂高187号橋	1983	河川	2.5	有り	その他	20			25	8			4	12
5315	穂高362号橋	1984	河川	2.5	有り	その他	20			25	8			4	12
5316	穂高190号橋	1985	河川	3.0	有り	その他	20			25	8			4	12
5317	欠川橋	1974	河川	11.4	有り	その他	20			25	8			4	12
5318	穂高193号橋	1975	河川	2.2	有り	その他	20			25	8			4	12
5319	穂高191号橋	1976	河川	3.2	有り	その他	20			25	8			4	12
5320	下橋	1995	河川	9.5	有り	その他	20			25	8			4	12
5321	穂高194号橋	1977	河川	1.9	有り	その他	20			25	8			4	12
5322	穂高195号橋	1978	河川	5.8	有り	その他	20			25	8			4	12
5323	穂高196号橋	1979	河川	3.0	有り	その他	20			25	8			4	12
5324	穂高197号橋	1980	河川	2.9	有り	その他	20			25	8			4	12
5325	穂高198号橋	1971	河川	2.9	有り	その他	20			25	8			4	12
5326	穂高199号橋	1972	河川	2.3	有り	その他	20			25	8			4	12
5327	穂高123号橋	1973	河川	6.6	有り	その他	20			25	8			4	12
5328	穂高200号橋	1986	河川	3.0	無し	その他	20		100	25	8		15	4	27
5329	穂高201号橋	1987	河川	6.2	有り	その他	20			25	8			4	12
5330	柳田橋	2000	河川	12.5	有り	その他	20			25	8			4	12
5331	芝澤橋	2000	河川	12.5	有り	その他	20			25	8			4	12
5332	中澤橋	2000	河川	12.4	有り	その他	20			25	8			4	12
5333	穂高203号橋	1974	河川	2.1	有り	その他	20			25	8			4	12
5334	穂高204号橋	1975	河川	3.4	有り	その他	20			25	8			4	12
5335	穂高309号橋	1976	河川	3.3	有り	その他	20			25	8			4	12
5336	穂高205号橋	2013	河川	2.3	有り	その他	20			25	8			4	12
5337	穂高206号橋	1977	河川	3.0	有り	その他	20			25	8			4	12
5340	穂高209号橋	1978	河川	3.6	有り	その他	20			25	8			4	12
5341	穂高210号橋	1979	河川	7.3	有り	その他	20			25	8			4	12
5342	穂高212号橋	1980	河川	5.0	有り	その他	20			25	8			4	12
5343	穂高211号橋	1971	河川	3.0	無し	その他	20		100	25	8		15	4	27
5345	穂高346号橋	1972	河川	1.9	有り	その他	20			25	8			4	12
5346	穂高354号橋	1973	河川	11.5	有り	その他	20			25	8			4	12
5349	穂高216号橋	1974	河川	2.2	有り	その他	20			25	8			4	12
5351	穂高226号橋	1975	河川	3.7	有り	その他	20			25	8			4	12
5352	穂高227号橋	1976	河川	4.4	有り	その他	20			25	8			4	12
5353	穂高232号橋	1977	河川	2.3	有り	その他	20			25	8			4	12
5355	穂高233号橋	1978	河川	2.4	有り	その他	20			25	8			4	12
5356	穂高237号橋	1976	河川	2.4	有り	その他	20			25	8			4	12
5357	穂高238号橋	1980	河川	3.1	有り	その他	20			25	8			4	12
5358	穂高239号橋	1971	河川	2.4	有り	その他	20			25	8			4	12
5362	穂高243号橋	1972	河川	2.4	有り	その他	20			25	8			4	12
5364	穂高244号橋	1973	河川	9.1	有り	その他	20			25	8			4	12
5368	穂高364号橋	1974	河川	2.9	有り	その他	20			25	8			4	12
5374	穂高385号橋	1975	河川	2.6	有り	その他	20			25	8			4	12
5381	穂高269号橋	1980	河川	9.5	有り	その他	20			25	8			4	12
5392	穂高284号橋	1976	河川	3.2	有り	その他	20			25	8			4	12
5393	穂高285号橋	1977	河川	2.4	有り	その他	20			25	8			4	12
5394	穂高289号橋	1978	河川	2.4	有り	その他	20			25	8			4	12
5395	穂高348号橋	1979	河川	2.4	有り	その他	20			25	8			4	12
5402	穂高296号橋	1982	河川	1.9	有り	その他	20			25	8			4	12
5404	穂高347号橋	1971	河川	1.9	有り	その他	20			25	8			4	12
5405	穂高371号橋	1972	河川	3.4	有り	その他	20			25	8			4	12
5406	穂高384号橋	1973	河川	3.4	有り	その他	20			25	8			4	12

橋梁 コード	橋 名	架設 年	交差 状況	橋長	迂 回路	路 線 種 別	評点				評点×重み係数				重 要 度
							交 差 状 況	橋 長	迂 回 路	路 線 種 別	交 差 状 況	橋 長	迂 回 路	路 線 種 別	
5409	宮橋	1997	河川	8.6	有り	その他	20			25	8			4	12
5410	穂高311号橋	1988	河川	4.2	有り	その他	20			25	8			4	12
5411	穂高312号橋	1989	河川	5.0	有り	その他	20			25	8			4	12
5412	穂高313号橋	1990	河川	6.3	有り	その他	20			25	8			4	12
5413	穂高365号橋	1981	河川	3.8	有り	その他	20			25	8			4	12
5414	穂高315号橋	1982	河川	6.5	有り	その他	20			25	8			4	12
5415	倉庭橋	1997	河川	9.5	有り	その他	20			25	8			4	12
5416	穂高318号橋	1983	河川	4.7	無し	その他	20		100	25	8		15	4	27
5417	栗尾橋	2000	河川	13.5	有り	その他	20			25	8			4	12
5418	穂高320号橋	1974	河川	2.0	有り	その他	20			25	8			4	12
5419	穂高321号橋	1975	河川	8.9	有り	その他	20			25	8			4	12
5420	穂高322号橋	1976	河川	2.8	有り	その他	20			25	8			4	12
5421	穂高323号橋	1977	河川	2.0	有り	その他	20			25	8			4	12
5422	穂高324号橋	1978	河川	2.3	有り	その他	20			25	8			4	12
5423	原畦橋	1997	河川	8.6	有り	その他	20			25	8			4	12
5425	穂高372号橋	1979	河川	2.2	有り	その他	20			25	8			4	12
5426	穂高328号橋	1980	河川	2.4	無し	その他	20		100	25	8		15	4	27
5427	穂高329号橋	1971	河川	2.4	有り	その他	20			25	8			4	12
5428	穂高330号橋	1972	河川	2.5	有り	その他	20			25	8			4	12
5429	穂高331号橋	1973	河川	3.0	有り	その他	20			25	8			4	12
5431	穂高366号橋	1974	河川	2.9	有り	その他	20			25	8			4	12
5432	荒神堂橋	1981	河川	10.9	有り	その他	20			25	8			4	12
5433	穂高336号橋	1975	河川	13.5	有り	その他	20			25	8			4	12
5434	穂高373号橋	1984	河川	12.7	有り	その他	20			25	8			4	12
5435	穂高342号橋	1984	河川	2.0	有り	その他	20			25	8			4	12
5436	満願寺橋	1983	河川	7.9	無し	その他	20		100	25	8		15	4	27
5437	神田橋	1998	河川	8.6	有り	その他	20			25	8			4	12
5438	穂高345号橋	1985	河川	4.5	有り	その他	20			25	8			4	12
5439	大久保橋	1999	河川	13.5	有り	その他	20			25	8			4	12
5440	穂高392号橋	1975	河川	8.3	無し	その他	20		100	25	8		15	4	27
5441	富田橋	1976	河川	2.2	有り	1級	20			100	8			15	23
5442	天満沢橋	1963	河川	7.2	有り	1級	20			100	8			15	23
5443	穂高3230号橋	1986	河川	2.1	有り	その他	20			25	8			4	12
5444	穂高279号橋	1987	河川	2.3	有り	その他	20			25	8			4	12
5501	穂高125号橋	1977	河川	6.0	有り	その他	20			25	8			4	12
5502	穂高126号橋	1978	河川	5.8	有り	その他	20			25	8			4	12
5503	穂高127号橋	1979	河川	5.3	有り	その他	20			25	8			4	12
5504	穂高128号橋	1980	河川	4.6	有り	その他	20			25	8			4	12
5505	穂高131号橋	1971	河川	6.0	有り	その他	20			25	8			4	12
5506	穂高132号橋	1972	河川	2.4	有り	その他	20			25	8			4	12
5507	穂高134号橋	1973	河川	5.5	有り	その他	20			25	8			4	12
5508	穂高136号橋	1974	河川	2.8	有り	その他	20			25	8			4	12
5509	穂高137号橋	1975	河川	2.5	有り	その他	20			25	8			4	12
5510	穂高39号橋	1976	河川	3.0	有り	その他	20			25	8			4	12
5511	穂高140号橋	1977	河川	9.9	有り	その他	20			25	8			4	12
5512	穂高141号橋	1978	河川	5.7	有り	その他	20			25	8			4	12
5647	中房大橋	1987	河川	175.0	無し	その他	20	100	100	25	8	30	15	4	57
5648	安曇野大橋	1996	河川	236.0	無し	1級	20	100	100	100	8	30	15	15	68
5649	等々力大橋南	1994	河川	39.8	無し	1級	20	100	100	100	8	30	15	15	68
5650	乳房大橋	1978	河川	88.6	有り	1級	20	100		100	8	30		15	53
5651	穂高大橋	1973	河川	102.7	有り	1級	20	100		100	8	30		15	53
5651-1	穂高大橋歩道橋	2000	河川	104.3	有り	1級	20	100		100	8	30		15	53
5652	下堀橋	1971	河川	21.5	有り	1級	20	100		100	8	30		15	53
5652-1	下堀橋歩道橋	2007	河川	19.5	有り	1級	20	100		100	8	30		15	53
5653	安曇野橋	2002	河川	25.0	有り	1級	20	100		100	8	30		15	53
5654	万水合流橋	2005	河川	24.8	有り	その他	20	100		25	8	30		4	42
5655	堀金1520号橋	1995	河川	16.5	有り	その他	20	100		25	8	30		4	42
5656	川手跨線人道橋	1991	鉄道	22.0	有り	その他	100	100		25	40	30		4	74
5659	明科2-15栈道橋	1979	河川	17.9	有り	2級	20	100		50	8	30		8	46
5677	中央橋	1974	河川	86.0	無し	1級	20	100	100	100	8	30	15	15	68
5678	橋爪橋	1977	河川	98.7	有り	1級	20	100		100	8	30		15	53

橋梁 コード	橋 名	架設 年	交差 状況	橋長	迂 回路	路 線 種 別	評点				評点×重み係数				重 要 度
							交 差 状 況	橋 長	迂 回路	路 線 種 別	交 差 状 況	橋 長	迂 回路	路 線 種 別	
5680	白金橋	1973	河川	33.6	有り	その他	20	100		25	8	30		4	42
5681	等々力橋	1972	河川	34.6	有り	2級	20	100		50	8	30		8	46
5682	しゃくなげ橋	1973	河川	25.5	有り	その他	20	100		25	8	30		4	42
5683	ショウライ橋	1973	河川	25.5	有り	その他	20	100		25	8	30		4	42
5684	天満沢橋	1999	河川	18.7	有り	1級	20	100		100	8	30		15	53
5685	梶花見橋	1999	河川	15.1	無し	その他	20	100	100	25	8	30	15	4	57
5686	等々力幅下橋	1995	河川	16.0	有り	その他	20	100		25	8	30		4	42
5687	穂高180号橋	1973	河川	14.5	有り	その他	20			25	8			4	12
5688	南原橋	1996	河川	14.7	有り	その他	20			25	8			4	12
5700	中村橋	2001	道路	17.5	有り	その他	80	100		25	32	30		4	66
5701	笠井下堀橋	1992	河川	17.7	有り	その他	20	100		25	8	30		4	42
5702	すずらん橋	1990	河川	15.4	有り	その他	20	100		25	8	30		4	42
5736	二木山道橋	1968	河川	24.6	有り	1級	20	100		100	8	30		15	53
5737	赤沢橋	1971	河川	30.0	有り	1級	20	100		100	8	30		15	53
5738	室町橋	1971	河川	33.0	無し	2級	20	100	100	50	8	30	15	8	61
5739	真々部山道橋	1984	河川	24.3	有り	その他	20	100		25	8	30		4	42
5740	千国橋	1980	河川	26.2	有り	その他	20	100		25	8	30		4	42
5741	小住吉橋	2002	河川	22.1	有り	その他	20	100		25	8	30		4	42
5742	西住吉橋	2003	河川	19.8	有り	その他	20	100		25	8	30		4	42
5743	住吉南橋	2003	河川	19.8	有り	1級	20	100		100	8	30		15	53
5744	丁田橋	2004	河川	19.8	有り	その他	20	100		25	8	30		4	42
5745	楡山道橋	2004	河川	19.8	有り	その他	20	100		25	8	30		4	42
5746	黒沢尻橋	2004	河川	20.9	有り	その他	20	100		25	8	30		4	42
5768	中道橋	2003	河川	24.8	有り	2級	20	100		50	8	30		8	46
5769	中堀上手橋	2002	河川	22.1	有り	その他	20	100		25	8	30		4	42
5770	下原橋	2001	河川	25.0	無し	1級	20	100	100	100	8	30	15	15	68
5771	西原橋	2001	河川	24.0	有り	その他	20	100		25	8	30		4	42
5772	寄合橋	2002	河川	22.1	有り	その他	20	100		25	8	30		4	42
5773	小田多井橋	2003	河川	22.4	有り	その他	20	100		25	8	30		4	42
5774	木戸1号橋	2005	河川	16.4	無し	その他	20	100	100	25	8	30	15	4	57
5775	みはらし橋	2005	河川	24.0	有り	その他	20	100		25	8	30		4	42
5776	山中2号橋	1996	河川	15.8	無し	その他	20	100	100	25	8	30	15	4	57
5777	除沢橋上	2003	河川	22.4	有り	2級	20	100		50	8	30		8	46
5778	除沢橋下	1997	河川	22.1	有り	その他	20	100		25	8	30		4	42
5779	除沢新田下橋	2005	河川	19.5	有り	2級	20	100		50	8	30		8	46
5780	伊勢宮橋	1999	河川	18.0	有り	1級	20	100		100	8	30		15	53
5781	矢原堰橋	2008	河川	15.6	有り	その他	20	100		25	8	30		4	42
6001	三郷260号橋	1980	河川	2.1	有り	その他	20			25	8			4	12
6002	平成橋	1989	河川	13.6	有り	その他	20			25	8			4	12
6003	めいせい橋	2002	河川	13.0	有り	その他	20			25	8			4	12
6004	三郷61号橋	1971	河川	5.0	有り	その他	20			25	8			4	12
6005	中萱橋	1960	河川	12.5	有り	1級	20			100	8			15	23
6006	宮じり橋	2002	河川	11.8	有り	その他	20			25	8			4	12
6007	サバイ橋	1980	河川	7.7	有り	その他	20			25	8			4	12
6009	三郷244号橋	1971	河川	8.0	有り	その他	20			25	8			4	12
6010	三郷65号橋	2000	河川	12.6	有り	その他	20			25	8			4	12
6011	三郷119号橋	1988	河川	3.1	有り	その他	20			25	8			4	12
6012	三郷253号橋	1989	河川	7.5	無し	その他	20		100	25	8		15	4	27
6013	平成二号橋	1989	河川	7.0	有り	その他	20			25	8			4	12
6014	三郷226号橋	1996	河川	6.8	有り	その他	20			25	8			4	12
6015	三郷228号橋	1990	河川	6.1	有り	その他	20			25	8			4	12
6016	三郷22号橋	1981	河川	5.4	無し	1級	20		100	100	8		15	15	38
6017	三郷30号橋	2002	河川	5.6	有り	1級	20			100	8			15	23
6018	三郷79号橋	1972	河川	5.0	有り	その他	20			25	8			4	12
6019	芝口橋	1964	河川	5.6	有り	1級	20			100	8			15	23
6020	三郷29号橋	1965	河川	5.1	有り	1級	20			100	8			15	23
6021	三郷133号橋	1997	河川	2.7	有り	その他	20			25	8			4	12
6022	三郷58号橋	1982	河川	3.2	有り	2級	20			50	8			8	16
6023	あたらしや橋	1993	河川	3.5	有り	その他	20			25	8			4	12
6024	三郷51号橋	1983	河川	2.7	有り	2級	20			50	8			8	16
6025	勘左衛門橋	1973	河川	4.9	有り	1級	20			100	8			15	23

橋梁 コード	橋 名	架 設 年	交 差 状 況	橋 長	迂 回 路	路 線 種 別	評点				評点×重み係数				重 要 度
							交 差 状 況	橋 長	迂 回 路	路 線 種 別	交 差 状 況	橋 長	迂 回 路	路 線 種 別	
6026	三郷136号橋	1974	河川	3.4	無し	その他	20		100	25	8		15	4	27
6027	三郷235号橋	2000	河川	4.2	有り	その他	20			25	8			4	12
6028	三郷93号橋	1968	河川	3.3	有り	その他	20			25	8			4	12
6029	三郷91号橋	1968	河川	3.2	有り	その他	20			25	8			4	12
6030	三郷94号橋	1971	河川	4.8	有り	その他	20			25	8			4	12
6031	三郷258号橋	1975	河川	4.5	有り	その他	20			25	8			4	12
6032	三郷82号橋	1971	河川	2.4	有り	その他	20			25	8			4	12
6033	三郷23号橋	1984	河川	4.3	有り	1級	20			100	8			15	23
6034	すみよし橋	1973	河川	3.4	有り	その他	20			25	8			4	12
6035	三郷148号橋	1976	河川	4.2	有り	その他	20			25	8			4	12
6036	三郷103号橋	1977	河川	3.6	有り	その他	20			25	8			4	12
6037	三郷221号線	1978	河川	4.1	有り	その他	20			25	8			4	12
6038	三郷225号橋	1979	河川	4.1	有り	その他	20			25	8			4	12
6039	三郷227号橋	1980	河川	3.9	有り	その他	20			25	8			4	12
6040	三郷45号橋	1985	河川	3.8	有り	2級	20			50	8			8	16
6041	三郷217号橋	1971	河川	3.7	有り	その他	20			25	8			4	12
6042	三郷242号橋	1966	河川	3.0	有り	その他	20			25	8			4	12
6043	三郷251号橋	1969	河川	3.6	有り	その他	20			25	8			4	12
6044	長沢堰橋	1972	河川	3.5	有り	2級	20			50	8			8	16
6045	三郷68号橋	1971	河川	2.5	有り	その他	20			25	8			4	12
6046	三郷71号橋	1971	河川	2.4	有り	その他	20			25	8			4	12
6047	三郷96号橋	1968	河川	3.2	有り	その他	20			25	8			4	12
6048	三郷104号橋	1973	河川	4.1	有り	その他	20			25	8			4	12
6049	三郷118号橋	1974	河川	2.5	無し	その他	20		100	25	8		15	4	27
6050	三郷15号橋	1986	河川	3.4	有り	1級	20			100	8			15	23
6051	三郷137号橋	1987	河川	4.9	有り	その他	20			25	8			4	12
6052	三郷121号橋	1975	河川	7.5	有り	その他	20			25	8			4	12
6053	三郷127号橋	1988	河川	3.4	有り	その他	20			25	8			4	12
6054	三郷129号橋	1967	河川	3.4	有り	その他	20			25	8			4	12
6055	三郷132号橋	1989	河川	3.3	有り	その他	20			25	8			4	12
6056	三郷135号橋	1976	河川	2.9	有り	その他	20			25	8			4	12
6057	三郷153号橋	1990	河川	3.4	有り	その他	20			25	8			4	12
6058	三郷 6号橋	1981	河川	3.3	有り	1級	20			100	8			15	23
6059	三郷75号橋	1982	河川	3.3	有り	その他	20			25	8			4	12
6060	三郷92号橋	1969	河川	4.6	有り	その他	20			25	8			4	12
6061	栗之木下橋	1983	河川	2.6	有り	その他	20			25	8			4	12
6062	三郷220号橋	1984	河川	3.3	有り	その他	20			25	8			4	12
6063	三郷32号橋	1968	河川	3.2	有り	1級	20			100	8			15	23
6064	三郷55号橋	1985	河川	2.4	有り	1級	20			100	8			15	23
6065	三郷56号橋	1986	河川	3.2	有り	1級	20			100	8			15	23
6066	三郷90号橋	1969	河川	14.0	有り	その他	20			25	8			4	12
6067	三郷95号橋	1969	河川	4.9	有り	その他	20			25	8			4	12
6068	三郷97号橋	1977	河川	3.5	有り	その他	20			25	8			4	12
6069	三郷230号橋	1968	河川	3.2	有り	その他	20			25	8			4	12
6070	三郷231号橋	1968	河川	3.2	有り	その他	20			25	8			4	12
6071	三郷87号橋	1971	河川	4.4	有り	その他	20			25	8			4	12
6072	三郷120号橋	1998	河川	3.5	有り	その他	20			25	8			4	12
6073	三郷31号橋	2003	河川	2.9	有り	1級	20			100	8			15	23
6074	三郷98号橋	1978	河川	3.2	有り	その他	20			25	8			4	12
6075	三郷102号橋	1979	河川	2.8	有り	その他	20			25	8			4	12
6076	三郷175号橋	1987	河川	3.0	有り	その他	20			25	8			4	12
6077	三郷203号橋	1988	河川	3.0	有り	その他	20			25	8			4	12
6078	三郷212号橋	1999	河川	3.0	有り	その他	20			25	8			4	12
6079	三郷243号橋	1989	河川	3.0	有り	その他	20			25	8			4	12
6080	三郷80号橋	1980	河川	5.7	有り	その他	20			25	8			4	12
6082	三郷134号橋	2004	河川	3.1	有り	その他	20			25	8			4	12
6083	三郷178号橋	1971	河川	2.9	有り	その他	20			25	8			4	12
6084	三郷200号橋	1972	河川	2.9	有り	その他	20			25	8			4	12
6085	三郷207号橋	1973	河川	2.9	有り	その他	20			25	8			4	12
6086	三郷240号橋	1974	河川	2.9	有り	その他	20			25	8			4	12
6087	三郷255号橋	2000	河川	2.9	有り	その他	20			25	8			4	12

橋梁 コード	橋 名	架 設 年	交 差 状 況	橋 長	迂 回 路	路 線 種 別	評点				評点×重み係数				重 要 度
							交 差 状 況	橋 長	迂 回 路	路 線 種 別	交 差 状 況	橋 長	迂 回 路	路 線 種 別	
6088	三郷28号橋	1971	河川	2.8	有り	1級	20			100	8			15	23
6089	三郷99号橋	1991	河川	3.0	有り	その他	20			25	8			4	12
6090	三郷101号橋	1975	河川	2.4	有り	その他	20			25	8			4	12
6091	三郷154号橋	1990	河川	2.8	有り	その他	20			25	8			4	12
6092	三郷250号橋	1969	河川	2.8	有り	その他	20			25	8			4	12
6093	三郷52号橋	1981	河川	3.2	有り	2級	20			50	8			8	16
6094	住吉橋	1992	河川	2.7	有り	その他	20			25	8			4	12
6095	三郷152号橋	1982	河川	2.7	有り	その他	20			25	8			4	12
6096	三郷158号橋	1968	河川	2.7	有り	その他	20			25	8			4	12
6097	三郷201号橋	1983	河川	2.7	有り	その他	20			25	8			4	12
6098	三郷254号橋	1984	河川	2.7	有り	その他	20			25	8			4	12
6099	三郷1号橋	1985	河川	2.6	有り	1級	20			100	8			15	23
6100	堀金1号橋	2005	河川	2.5	有り	1級	20			100	8			15	23
6101	堀金5号橋	1976	河川	2.6	有り	1級	20			100	8			15	23
6102	堀金8号橋	1977	河川	4.7	有り	1級	20			100	8			15	23
6103	堀金9号橋	1978	河川	3.2	有り	1級	20			100	8			15	23
6104	堀金10号橋	1993	河川	3.0	有り	1級	20			100	8			15	23
6105	堀金12号橋	1994	河川	6.4	有り	1級	20			100	8			15	23
6106	堀金13号橋	1979	河川	5.6	有り	1級	20			100	8			15	23
6107	堀金14号橋	2006	河川	4.5	有り	1級	20			100	8			15	23
6108	堀金104号橋	1980	河川	2.5	有り	1級	20			100	8			15	23
6109	堀金17号橋	2007	河川	2.5	有り	2級	20			50	8			8	16
6110	堀金18号橋	1971	河川	2.2	有り	2級	20			50	8			8	16
6111	堀金19号橋	1995	河川	3.5	有り	2級	20			50	8			8	16
6112	堀金20号橋	1986	河川	2.9	有り	2級	20			50	8			8	16
6113	堀金107号橋	2004	河川	9.4	有り	2級	20			50	8			8	16
6114	堀金23号橋	1972	河川	2.8	有り	2級	20			50	8			8	16
6115	堀金24号橋	1973	河川	4.1	有り	2級	20			50	8			8	16
6117	堀金25号橋	1974	河川	3.0	有り	その他	20			25	8			4	12
6118	堀金26号橋	2008	河川	2.8	有り	その他	20			25	8			4	12
6119	堀金27号橋	2009	河川	2.2	有り	その他	20			25	8			4	12
6120	堀金28号橋	1987	河川	4.2	有り	その他	20			25	8			4	12
6121	北村橋	1988	河川	7.9	有り	その他	20			25	8			4	12
6122	神橋	1998	河川	7.6	有り	その他	20			25	8			4	12
6123	堀金31号橋	1989	河川	2.3	有り	その他	20			25	8			4	12
6124	田屋村橋	1998	河川	7.7	有り	その他	20			25	8			4	12
6125	堀金34号橋	2004	河川	10.1	有り	その他	20			25	8			4	12
6126	堀金35号橋	2004	河川	6.6	有り	その他	20			25	8			4	12
6127	堀金36号橋	2004	河川	9.2	有り	その他	20			25	8			4	12
6128	堀金39号橋	1975	河川	3.6	有り	その他	20			25	8			4	12
6129	堀金40号橋	1976	河川	4.6	有り	その他	20			25	8			4	12
6130	堀金41号橋	1977	河川	4.6	有り	その他	20			25	8			4	12
6131	堀金42号橋	1961	河川	2.7	有り	その他	20			25	8			4	12
6133	堀金44号橋	2010	河川	2.0	有り	その他	20			25	8			4	12
6134	堀金45号橋	2001	河川	2.0	有り	その他	20			25	8			4	12
6135	堀金46号橋	2002	河川	2.1	有り	その他	20			25	8			4	12
6137	中村橋	2002	河川	8.3	有り	その他	20			25	8			4	12
6138	堀金50号橋	1990	河川	6.3	有り	その他	20			25	8			4	12
6139	堀金51号橋	1978	河川	8.8	有り	その他	20			25	8			4	12
6140	堀金52号橋	1979	河川	2.2	有り	その他	20			25	8			4	12
6142	野田橋	2002	河川	11.5	有り	その他	20			25	8			4	12
6143	堀金60号橋	1981	河川	2.1	有り	その他	20			25	8			4	12
6144	堀金61号橋	1982	河川	2.1	有り	その他	20			25	8			4	12
6145	堀金62号橋	1980	河川	4.7	有り	その他	20			25	8			4	12
6146	堀金64号橋	1996	河川	6.8	有り	その他	20			25	8			4	12
6147	堀金65号橋	1971	河川	4.0	有り	その他	20			25	8			4	12
6148	堀金66号橋	1997	河川	3.4	有り	その他	20			25	8			4	12
6150	堀金68号橋	1983	河川	3.0	有り	その他	20			25	8			4	12
6151	堀金70号橋	1998	河川	4.1	有り	その他	20			25	8			4	12
6152	堀金71号橋	1984	河川	3.0	有り	その他	20			25	8			4	12
6153	堀金72号橋	1972	河川	2.5	有り	その他	20			25	8			4	12

橋梁 コード	橋 名	架設 年	交差 状況	橋長	迂 回路	路 線 種 別	評点				評点×重み係数				重 要 度
							交 差 状 況	橋 長	迂 回路	路 線 種 別	交 差 状 況	橋 長	迂 回路	路 線 種 別	
6154	堀金73号橋	1973	河川	4.0	有り	その他	20			25	8			4	12
6155	堀金74号橋	1974	河川	5.5	有り	その他	20			25	8			4	12
6156	堀金75号橋	1985	河川	5.1	有り	その他	20			25	8			4	12
6157	堀金76号橋	1975	河川	6.5	有り	その他	20			25	8			4	12
6158	堀金77号橋	1976	河川	7.6	有り	その他	20			25	8			4	12
6159	堀金78号橋	1977	河川	5.0	有り	その他	20			25	8			4	12
6160	堀金79号橋	1978	河川	5.8	有り	その他	20			25	8			4	12
6161	堀金80号橋	1961	河川	4.8	有り	その他	20			25	8			4	12
6162	堀金81号橋	1999	河川	3.4	有り	その他	20			25	8			4	12
6163	堀金86号橋	1986	河川	2.9	有り	その他	20			25	8			4	12
6164	堀金87号橋	1979	河川	5.0	無し	その他	20		100	25	8		15	4	27
6165	堀金88号橋	1980	河川	5.0	無し	その他	20		100	25	8		15	4	27
6166	堀金90号橋	1987	河川	3.4	有り	その他	20			25	8			4	12
6167	堀金92号橋	2000	河川	4.5	有り	その他	20			25	8			4	12
6168	堀金94号橋	1988	河川	2.2	有り	その他	20			25	8			4	12
6169	堀金96号橋	1989	河川	2.2	有り	その他	20			25	8			4	12
6170	新堀堰橋	1969	河川	4.8	有り	その他	20			25	8			4	12
6171	堀金108号橋	1991	河川	3.1	有り	その他	20			25	8			4	12
6172	堀金32号橋	1971	河川	5.4	有り	その他	20			25	8			4	12
6173	堀金102号橋	1991	河川	2.3	有り	その他	20			25	8			4	12
6174	堀金101号橋	1992	河川	2.3	有り	その他	20			25	8			4	12
6175	堀金53号橋	1972	河川	4.4	有り	その他	20			25	8			4	12
6176	堀金109号橋	1973	河川	3.0	有り	その他	20			25	8			4	12
6177	堀金113号橋	1993	河川	3.0	有り	その他	20			25	8			4	12
6200	梨子橋	1974	河川	6.0	有り	2級	20			50	8			8	16
6201	池桜橋	1975	河川	4.3	有り	2級	20			50	8			8	16
6202	庄部1号橋	1976	河川	6.1	有り	2級	20			50	8			8	16
6203	松留1号橋	1977	河川	5.6	有り	2級	20			50	8			8	16
6204	松留2号橋	1978	河川	5.4	有り	2級	20			50	8			8	16
6205	潮幅下橋	1979	河川	3.3	有り	その他	20			25	8			4	12
6206	潮下川原橋	1980	河川	2.8	有り	その他	20			25	8			4	12
6207	山中1号橋	1976	河川	12.6	無し	その他	20		100	25	8		15	4	27
6208	小日向橋	1975	河川	9.6	無し	その他	20		100	25	8		15	4	27
6209	木下橋	1975	河川	13.5	有り	その他	20			25	8			4	12
6210	木下線1号橋	1970	河川	11.9	無し	その他	20		100	25	8		15	4	27
6211	木下線2号橋	1971	河川	2.1	有り	その他	20			25	8			4	12
6212	庄部2号橋	1972	河川	6.9	有り	その他	20			25	8			4	12
6213	海道橋	1979	河川	9.6	無し	その他	20		100	25	8		15	4	27
6214	峰方1号橋	1968	河川	10.5	無し	その他	20		100	25	8		15	4	27
6215	峰方2号橋	1970	河川	5.1	有り	その他	20			25	8			4	12
6216	峰方3号橋	1961	河川	5.3	有り	その他	20			25	8			4	12
6217	峰方4号橋	1962	河川	5.5	有り	その他	20			25	8			4	12
6218	矢下沢1号橋	1963	河川	5.1	有り	その他	20			25	8			4	12
6219	矢下沢2号橋	1964	河川	6.1	有り	その他	20			25	8			4	12
6220	矢下沢3号橋	1965	河川	5.8	有り	その他	20			25	8			4	12
6221	矢下沢4号橋	1966	河川	4.8	有り	その他	20			25	8			4	12
6222	沢六橋	1980	河川	13.6	無し	その他	20		100	25	8		15	4	27
6223	花見橋	1975	河川	9.5	有り	その他	20			25	8			4	12
6224	矢下沢5号橋	1975	河川	12.2	無し	その他	20		100	25	8		15	4	27
6225	瓜ヶ久保沢橋	1996	河川	7.5	有り	その他	20			25	8			4	12
6226	中電4号橋	1990	河川	6.7	有り	その他	20			25	8			4	12
6227	奥沢橋	1985	河川	9.4	有り	その他	20			25	8			4	12
6228	中電1号橋	1981	河川	7.3	有り	その他	20			25	8			4	12
6229	中條跨線道路橋	1966	鉄道	13.6	無し	その他	100		100	25	40		15	4	59
6230	中電2号橋	1982	河川	8.4	有り	その他	20			25	8			4	12
6232	寺沢2号橋	1983	河川	4.0	有り	2級	20			50	8			8	16
6233	清水沢橋	1984	河川	4.1	有り	2級	20			50	8			8	16
6234	泉福寺橋	1985	河川	5.5	有り	2級	20			50	8			8	16
6235	六地藏沢橋	1973	河川	4.2	有り	2級	20			50	8			8	16
6236	中村1号橋	1974	河川	2.7	有り	その他	20			25	8			4	12
6237	寺沢橋	1986	河川	5.9	有り	その他	20			25	8			4	12

橋梁 コード	橋 名	架設 年	交差 状況	橋長	迂 回路	路 線 種 別	評点				評点×重み係数				重 要 度
							交 差 状 況	橋 長	迂 回路	路 線 種 別	交 差 状 況	橋 長	迂 回路	路 線 種 別	
6238	中村3号橋	1975	河川	3.6	有り	その他	20			25	8			4	12
6239	中村6号橋	1976	河川	3.5	有り	その他	20			25	8			4	12
6240	中村5号橋	1977	河川	2.8	有り	その他	20			25	8			4	12
6241	小泉3号橋	1978	河川	3.9	有り	その他	20			25	8			4	12
6242	小泉2号橋	1979	河川	3.7	有り	その他	20			25	8			4	12
6243	木沢橋	1963	河川	10.0	無し	その他	20		100	25	8		15	4	27
6244	中村4号橋	1980	河川	3.0	有り	その他	20			25	8			4	12
6245	寺沢3号橋	1973	河川	9.8	有り	その他	20			25	8			4	12
6246	小泉54号橋	1975	河川	12.6	有り	その他	20			25	8			4	12
6247	小泉57号橋	1971	河川	2.8	有り	その他	20			25	8			4	12
6248	法音寺下橋	1987	河川	3.2	有り	1級	20			100	8			15	23
6249	尾敷沢4号橋	1988	河川	7.1	有り	1級	20			100	8			15	23
6250	小倉沢4号橋	1989	河川	2.4	有り	1級	20			100	8			15	23
6251	奥沢2号橋	1990	河川	6.0	有り	1級	20			100	8			15	23
6252	小倉沢2号橋	1972	河川	8.8	有り	その他	20			25	8			4	12
6253	奥沢4号橋	1973	河川	4.2	有り	その他	20			25	8			4	12
6254	尾敷沢5号橋	1974	河川	4.8	有り	その他	20			25	8			4	12
6255	宮本橋	1975	河川	3.0	有り	その他	20			25	8			4	12
6256	尻無沢3号橋	1981	河川	9.0	有り	その他	20			25	8			4	12
6257	御宝田3号橋	1985	河川	8.5	有り	その他	20			25	8			4	12
6258	尾敷沢1号橋	1976	河川	7.8	有り	その他	20			25	8			4	12
6259	御宝田4号橋	1986	河川	7.5	有り	その他	20			25	8			4	12
6260	尾敷沢2号橋	1977	河川	4.8	有り	その他	20			25	8			4	12
6261	尻無沢2号橋	1978	河川	3.5	有り	その他	20			25	8			4	12
6263	御法田2号橋	1984	河川	11.6	有り	その他	20			25	8			4	12
6264	尻無橋	1979	河川	4.1	有り	その他	20			25	8			4	12
6265	御法田1号橋	1984	河川	10.2	有り	その他	20			25	8			4	12
6266	前川4号橋	1982	河川	10.4	有り	その他	20			25	8			4	12
6267	町2号橋	1980	河川	3.8	有り	その他	20			25	8			4	12
6268	町1号橋	1971	河川	7.0	有り	その他	20			25	8			4	12
6269	尻無沢1号橋	1972	河川	6.1	有り	その他	20			25	8			4	12
6270	前川3号橋	1973	河川	8.3	有り	その他	20			25	8			4	12
6271	前川2号橋	1976	河川	10.6	有り	その他	20			25	8			4	12
6272	千才町1号橋	1974	河川	2.3	有り	その他	20			25	8			4	12
6273	千才町2号橋	1975	河川	2.3	有り	その他	20			25	8			4	12
6274	栄町2号橋	1976	河川	3.0	有り	その他	20			25	8			4	12
6275	栄町橋	1977	河川	2.7	有り	その他	20			25	8			4	12
6276	明科35の1号橋	1978	河川	2.3	有り	その他	20			25	8			4	12
6277	明科36の1号橋	1979	河川	2.2	有り	その他	20			25	8			4	12
6278	平橋	1980	河川	2.3	有り	その他	20			25	8			4	12
6279	堂沢橋	1971	河川	3.5	有り	その他	20			25	8			4	12
6280	小倉沢3号橋	1972	河川	3.7	有り	その他	20			25	8			4	12
6281	塩川原1号橋	2010	河川	3.2	有り	1級	20			100	8			15	23
6282	上押野1号橋	2003	河川	2.8	有り	2級	20			50	8			8	16
6283	下押野4号橋	2004	河川	4.6	有り	2級	20			50	8			8	16
6284	下押野6号橋	2013	河川	3.1	有り	2級	20			50	8			8	16
6285	曾根田橋	1987	河川	10.4	有り	その他	20			25	8			4	12
6286	角衛田橋	1973	河川	6.7	有り	その他	20			25	8			4	12
6287	柳川原橋	1974	河川	7.0	有り	その他	20			25	8			4	12
6288	新切橋	1975	河川	6.9	有り	その他	20			25	8			4	12
6289	巾下橋	1976	河川	6.7	有り	その他	20			25	8			4	12
6290	五左エ門橋	1977	河川	6.1	有り	その他	20			25	8			4	12
6291	内川3号橋	1978	河川	6.1	有り	その他	20			25	8			4	12
6292	内川2号橋	1979	河川	6.1	有り	その他	20			25	8			4	12
6293	下押野8号橋	1980	河川	4.2	有り	その他	20			25	8			4	12
6294	上押野2号橋	2005	河川	2.4	有り	その他	20			25	8			4	12
6295	上押野4号橋	2006	河川	2.5	有り	その他	20			25	8			4	12
6296	下押野5号橋	2007	河川	3.5	有り	その他	20			25	8			4	12
6297	下押野2号橋	2008	河川	5.3	有り	その他	20			25	8			4	12
6298	下押野3号橋	2009	河川	3.6	有り	その他	20			25	8			4	12
6299	塩川原2号橋	2010	河川	8.3	有り	その他	20			25	8			4	12

橋梁 コード	橋 名	架 設 年	交 差 状 況	橋 長	迂 回 路	路 線 種 別	評点				評点×重み係数				重 要 度
							交 差 状 況	橋 長	迂 回 路	路 線 種 別	交 差 状 況	橋 長	迂 回 路	路 線 種 別	
6300	塩川原3号橋	2001	河川	3.3	有り	その他	20			25	8			4	12
6301	荻原2号橋	2002	河川	3.2	有り	その他	20			25	8			4	12
6302	宮沢3号橋	1971	河川	5.8	有り	その他	20			25	8			4	12
6303	荻原1号橋	2016	河川	3.0	有り	その他	20			25	8			4	12
6304	宮沢2号橋	1972	河川	5.3	有り	その他	20			25	8			4	12
6305	荻原4号橋	1973	河川	4.4	有り	その他	20			25	8			4	12
6306	荻原5号橋	1974	河川	4.9	有り	その他	20			25	8			4	12
6307	荻原6号橋	1975	河川	2.8	有り	その他	20			25	8			4	12
6308	荻原7号橋	1982	河川	2.5	有り	その他	20			25	8			4	12
6309	荻原9号橋	1983	河川	3.4	有り	その他	20			25	8			4	12
6310	蜂ヶ沢2号橋	1984	河川	6.5	有り	その他	20			25	8			4	12
6311	荻原8号橋	1976	河川	2.5	有り	その他	20			25	8			4	12
6312	宮沢1号橋	1985	河川	6.0	有り	その他	20			25	8			4	12
6313	高鼻沢1号橋	1986	河川	4.0	有り	その他	20			25	8			4	12
6314	高鼻沢2号橋	1987	河川	5.1	有り	その他	20			25	8			4	12
6400	三郷14号橋	1988	河川	2.6	有り	1級	20			100	8			15	23
6401	三郷130号橋	1967	河川	3.4	有り	その他	20			25	8			4	12
6402	三郷143号橋	1968	河川	2.6	有り	その他	20			25	8			4	12
6403	三郷172号橋	1989	河川	2.6	有り	その他	20			25	8			4	12
6404	三郷176号橋	1990	河川	2.6	有り	その他	20			25	8			4	12
6405	三郷252号橋	1981	河川	2.6	有り	その他	20			25	8			4	12
6407	一本松橋	1981	河川	9.7	有り	その他	20			25	8			4	12
6408	三郷69号橋	1971	河川	3.4	有り	その他	20			25	8			4	12
6409	三郷76号橋	1982	河川	3.3	有り	その他	20			25	8			4	12
6410	三郷113号橋	1969	河川	3.5	有り	その他	20			25	8			4	12
6411	中島橋	1969	河川	2.9	有り	その他	20			25	8			4	12
6412	三郷159号橋	1971	河川	2.5	有り	その他	20			25	8			4	12
6413	三郷161号橋	1994	河川	2.5	有り	その他	20			25	8			4	12
6414	三郷34号橋	1983	河川	2.4	有り	1級	20			100	8			15	23
6415	三郷54号橋	1970	河川	2.9	有り	2級	20			50	8			8	16
6416	三郷70号橋	1971	河川	2.5	有り	その他	20			25	8			4	12
6417	三郷233号橋	1984	河川	2.5	有り	その他	20			25	8			4	12
6418	三郷73号橋	1978	河川	5.0	有り	その他	20			25	8			4	12
6419	三郷100号橋	1985	河川	2.8	有り	その他	20			25	8			4	12
6420	三郷160号橋	1986	河川	2.4	有り	その他	20			25	8			4	12
6421	三郷194号橋	1995	河川	2.4	有り	その他	20			25	8			4	12
6422	三郷199号橋	1987	河川	2.4	有り	その他	20			25	8			4	12
6423	三郷202号橋	1988	河川	2.4	有り	その他	20			25	8			4	12
6424	三郷204号橋	1989	河川	2.4	有り	その他	20			25	8			4	12
6425	三郷205号橋	1990	河川	2.4	有り	その他	20			25	8			4	12
6426	三郷209号橋	1981	河川	2.4	有り	その他	20			25	8			4	12
6427	三郷246号橋	1996	河川	2.4	有り	その他	20			25	8			4	12
6428	三郷42号橋	1979	河川	2.3	有り	1級	20			100	8			15	23
6430	住吉堰橋	1980	河川	2.2	有り	2級	20			50	8			8	16
6431	三郷187号橋	1982	河川	2.2	有り	その他	20			25	8			4	12
6432	三郷189号橋	1997	河川	2.2	有り	その他	20			25	8			4	12
6433	三郷88号橋	1969	河川	3.1	有り	その他	20			25	8			4	12
6434	三郷241号橋	1983	河川	2.1	有り	その他	20			25	8			4	12
6435	三郷261号橋	1984	河川	2.0	有り	その他	20			25	8			4	12
6436	豊科3010号橋	1985	河川	3.8	有り	その他	20			25	8			4	12
6437	穂高704号橋	1971	河川	2.8	有り	その他	20			25	8			4	12
6438	穂高4475号橋	1990	河川	6.0	有り	その他	20			25	8			4	12
6439	穂商橋	1986	河川	7.7	有り	その他	20			25	8			4	12
6440	豊科3071号橋	1972	河川	2.4	有り	その他	20			25	8			4	12
6441	堀金1580号橋	2003	河川	2.7	有り	その他	20			25	8			4	12
6442	拾ヶ堰橋3	1998	河川	12.6	無し	1級	20		100	100	8		15	15	38
6442-1	拾ヶ堰橋3歩道橋(上流)	1999	河川	12.6	有り	1級	20			100	8			15	23
6442-2	拾ヶ堰橋3歩道橋(下流)	2000	河川	12.6	有り	1級	20			100	8			15	23
6443	明科1256-1号橋	1987	河川	3.0	有り	その他	20			25	8			4	12
6444	沢尻橋	1988	河川	6.0	有り	その他	20			25	8			4	12
6445	明科4293号橋	1973	河川	3.3	有り	その他	20			25	8			4	12

橋梁 コード	橋 名	架設 年	交差 状況	橋長	迂 回路	路 線 種 別	評点				評点×重み係数				重 要 度
							交 差 状 況	橋 長	迂 回路	路 線 種 別	交 差 状 況	橋 長	迂 回路	路 線 種 別	
6446	明科4294号橋	1974	河川	7.2	有り	その他	20			25	8			4	12
6447	小倉沢一号橋	1975	河川	10.1	有り	その他	20			25	8			4	12
6448	明科4297号橋	1978	河川	5.8	有り	その他	20			25	8			4	12
6449	明科4298号橋	1977	河川	5.5	有り	その他	20			25	8			4	12
6450	穂高2-15号橋	1989	河川	2.5	有り	2級	20			50	8			8	16
6451	立足橋	1971	河川	10.8	有り	1級	20			100	8			15	23
6452	穂高12号橋	1971	河川	3.2	有り	1級	20			100	8			15	23
6453	嵩下橋	1971	河川	10.1	有り	1級	20			100	8			15	23
6454	富士尾沢橋	1971	河川	7.1	有り	1級	20			100	8			15	23
6456	上堀橋	1971	河川	13.3	有り	1級	20			100	8			15	23
6456-1	上堀橋歩道橋(上流)	2001	河川	13.5	有り	1級	20			100	8			15	23
6456-2	上堀橋歩道橋(下流)	2001	河川	13.2	有り	1級	20			100	8			15	23
6457	豊科北中南橋	2009	河川	6.7	有り	その他	20			25	8			4	12
6458	穂高135号橋	1978	河川	12.0	有り	その他	20			25	8			4	12
6459	明科1135号橋	1979	河川	4.0	有り	その他	20			25	8			4	12
6460	新屋橋	2006	河川	9.1	有り	1級	20			100	8			15	23
6461	寺所2号橋	2007	河川	4.9	有り	その他	20			25	8			4	12
6462	寺所3号橋	2008	河川	6.0	有り	その他	20			25	8			4	12
6463	寺所4号橋	2009	河川	5.3	有り	その他	20			25	8			4	12
6464	寺所5号橋	2010	河川	6.1	有り	その他	20			25	8			4	12
6465	忠魂碑南歩道橋	2001	河川	5.9	有り	その他	20			25	8			4	12
6466	豊科3167号橋	1990	河川	2.4	有り	その他	20			25	8			4	12
6467	穂高0499号橋	1980	河川	4.1	有り	その他	20			25	8			4	12
6468	穂高1022号橋	1971	河川	4.1	有り	その他	20			25	8			4	12
6469	穂高1028号橋	1972	河川	4.1	有り	その他	20			25	8			4	12
6470	豊科1719号橋	2014	河川	4.5	有り	その他	20			25	8			4	12
6471	穂高3228号橋	2011	河川	2.3	有り	その他	20			25	8			4	12
6472	堀金1313号橋	2015	河川	2.8	有り	その他	20			25	8			4	12
6473	堀金1750号橋	2015	河川	4.5	有り	その他	20			25	8			4	12
6474	豊科1-1号橋	1991	河川	11.5	有り	1級	20			100	8			15	23
6475	豊科2-3号橋	1992	河川	3.2	有り	2級	20			50	8			8	16
6476	穂高2527-1号橋	1980	河川	5.8	有り	その他	20			25	8			4	12
6477	穂高2527-2号橋	1980	河川	2.3	有り	その他	20			25	8			4	12

3.4 優先順位

優先順位は耐荷性と橋梁ごとの重要度のそれぞれを下表に示すように、3つの区分に分類し、9つのカテゴリーに分類する。各カテゴリーに優先順位を1～9の間で設定し、順位の高いものほど優先度を高く評価する。

同ランク内に複数の橋梁が存在する場合は、諸元重要度を耐荷性で除した値の降順で順位を決定する。

		橋梁ごとの重要度		
		60以上	30以上 ～60未満	30未満
耐荷性	30未満	1位 (0)	3位 (0)	6位 (3)
	30以上～60未満	2位 (2)	5位 (2)	8位 (6)
	60以上	4位 (11)	7位 (55)	9位 (682)

()数値は橋梁数を示す

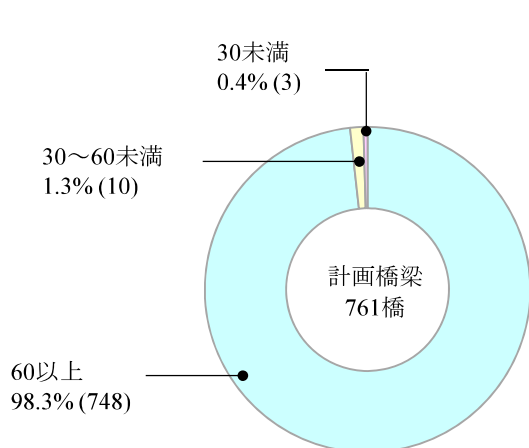

耐荷性分布

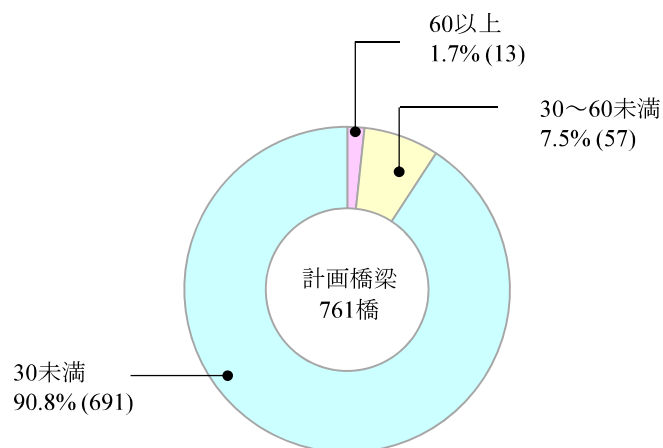

重要度分布

■優先順位一覧表

赤字:点検後に補修を行い評価を変更したもの

橋梁コード	橋名	架設年	交差状況	橋長	迂回路	路線種別	耐荷性	重要度	優先順位	重要度 / 耐荷性	評価
5270	東栄町跨線橋	1989	鉄道	19.9	無し	その他	56	89	2 - 1	1.585	III
6229	中條跨線道路橋	1966	鉄道	13.6	無し	その他	44	62	2 - 2	1.403	III
5648	安曇野大橋	1996	河川	236.0	無し	1級	70	68	4 - 1	0.971	II
5677	中央橋	1974	河川	86.0	無し	1級	74	68	4 - 2	0.919	II
5656	川手跨線人道橋	1991	鉄道	22.0	有り	その他	84	74	4 - 3	0.878	II
5649	等々力大橋南	1994	河川	39.8	無し	1級	80	68	4 - 4	0.850	II
5770	下原橋	2001	河川	25.0	無し	1級	90	68	4 - 5	0.756	I
5700	中村橋	2001	道路	17.5	有り	その他	90	66	4 - 6	0.731	II
5684	天満沢橋	1999	河川	18.7	有り	1級	98	68	4 - 7	0.694	I
5271	北村2号橋	1989	道路	46.1	有り	その他	100	66	4 - 8	0.658	II
5273	北村1号橋	1989	道路	48.6	有り	その他	100	66	4 - 9	0.658	I
5274	北村3号橋	1989	道路	35.9	有り	その他	100	66	4 - 10	0.658	II
5738	室町橋	1971	河川	33.0	無し	2級	100	61	4 - 11	0.605	I
5737	赤沢橋	1971	河川	30.0	有り	1級	52	53	5 - 1	1.019	III
5682	しゃくなげ橋	1973	河川	25.5	有り	その他	52	42	5 - 2	0.803	III
6224	矢下沢5号橋	1975	河川	12.2	無し	その他	16	30	6 - 1	1.859	IV
5501	穂高125号橋	1977	河川	6.0	有り	その他	24	15	6 - 2	0.615	III
5231	穂高44号橋	1981	河川	7.0	有り	その他	26	15	6 - 3	0.567	III
5651	穂高大橋	1973	河川	102.7	有り	1級	68	53	7 - 1	0.779	II
5736	二木山道橋	1968	河川	24.6	有り	1級	72	53	7 - 2	0.736	II
5647	中房大橋	1987	河川	175.0	無し	その他	80	57	7 - 3	0.709	II
5653	安曇野橋	2002	河川	25.0	有り	1級	76	53	7 - 4	0.697	II
5678	橋爪橋	1977	河川	98.7	有り	1級	78	53	7 - 5	0.679	I
5265	冷水橋	1980	河川	27.0	無し	その他	84	57	7 - 6	0.676	I
5267	龍門橋	1981	河川	18.6	無し	その他	84	57	7 - 7	0.676	II
5702	すずらん橋	1990	河川	15.4	有り	その他	64	42	7 - 8	0.652	II
5650	乳房大橋	1978	河川	88.6	有り	1級	83	53	7 - 9	0.639	II
5651-1	穂高大橋歩道橋	2000	河川	104.3	有り	1級	83	53	7 - 10	0.639	II
5776	山中2号橋	1996	河川	15.8	無し	その他	94	57	7 - 11	0.604	II
5266	潮沢川橋	2004	河川	17.0	無し	その他	96	57	7 - 12	0.591	I
5685	梶花見橋	1999	河川	15.1	無し	その他	96	57	7 - 13	0.591	II
5652-1	下堀橋歩道橋	2007	河川	19.5	有り	1級	92	53	7 - 14	0.576	I
5774	木戸1号橋	2005	河川	16.4	無し	その他	100	57	7 - 15	0.568	I
5683	ショウライ橋	1973	河川	25.5	有り	その他	74	42	7 - 16	0.564	II
5780	伊勢宮橋	1999	河川	18.0	有り	1級	94	53	7 - 17	0.564	II
5681	等々力橋	1972	河川	34.6	有り	2級	82	46	7 - 18	0.555	II
5262	会田川橋	1976	河川	31.3	有り	1級	96	53	7 - 19	0.552	I
5701	笠井下堀橋	1992	河川	17.7	有り	その他	76	42	7 - 20	0.549	II
5743	住吉南橋	2003	河川	19.8	有り	1級	98	53	7 - 21	0.541	I
5740	千国橋	1980	河川	26.2	有り	その他	78	42	7 - 22	0.535	I
5652	下堀橋	1971	河川	21.5	有り	1級	100	53	7 - 23	0.530	II
5659	明科2-15棧道橋	1979	河川	17.9	有り	2級	86	46	7 - 24	0.529	I
5778	除沢橋下	1997	河川	22.1	有り	その他	82	42	7 - 25	0.509	II
5779	除沢新田下橋	2005	河川	19.5	有り	2級	90	46	7 - 26	0.506	I
5208	穂高9号橋	1974	河川	2.2	無し	1級	82	41	7 - 27	0.500	II
5771	西原橋	2001	河川	24.0	有り	その他	84	42	7 - 28	0.497	II
5263	前川橋	1968	河川	15.6	有り	2級	92	46	7 - 29	0.495	I
5772	寄合橋	2002	河川	22.1	有り	その他	86	42	7 - 30	0.485	I
5768	中道橋	2003	河川	24.8	有り	2級	94	46	7 - 31	0.484	I
5777	除沢橋上	2003	河川	22.4	有り	2級	98	46	7 - 32	0.464	II
5680	白金橋	1973	河川	33.6	有り	その他	90	42	7 - 33	0.464	I
5739	真々部山道橋	1984	河川	24.3	有り	その他	90	42	7 - 34	0.464	II

赤字:点検後に補修を行い評価を変更したもの

橋梁コード	橋名	架設年	交差状況	橋長	迂回路	路線種別	耐荷性	重要度	優先順位	重要度 / 耐荷性	評価
6442	拾ヶ堰橋3	1998	河川	12.6	無し	1級	90	41	7 - 35	0.456	II
5214	等々力大橋北	1994	河川	12.2	無し	1級	92	41	7 - 36	0.446	II
5269	施行田橋	1988	河川	35.3	有り	その他	94	42	7 - 37	0.444	I
5272	北村橋	1987	河川	25.2	有り	その他	94	42	7 - 38	0.444	I
5744	丁田橋	2004	河川	19.8	有り	その他	94	42	7 - 39	0.444	I
5746	黒沢尻橋	2004	河川	20.9	有り	その他	94	42	7 - 40	0.444	I
5769	中堀上手橋	2002	河川	22.1	有り	その他	94	42	7 - 41	0.444	I
5773	小田多井橋	2003	河川	22.4	有り	その他	94	42	7 - 42	0.444	I
5741	小住吉橋	2002	河川	22.1	有り	その他	96	42	7 - 43	0.435	I
5654	万水合流橋	2005	河川	24.8	有り	その他	98	42	7 - 44	0.426	I
5686	等々力幅下橋	1995	河川	16.0	有り	その他	98	42	7 - 45	0.426	II
5745	楡山道橋	2004	河川	19.8	有り	その他	98	42	7 - 46	0.426	I
5775	みはらし橋	2005	河川	24.0	有り	その他	98	42	7 - 47	0.426	I
5264	釜蓋橋	1978	河川	28.5	有り	その他	100	42	7 - 48	0.418	I
5655	堀金1520号橋	1995	河川	16.5	有り	その他	100	42	7 - 49	0.418	I
5742	西住吉橋	2003	河川	19.8	有り	その他	100	42	7 - 50	0.418	I
5781	矢原堰橋	2008	河川	15.6	有り	その他	100	42	7 - 51	0.418	I
6016	三郷22号橋	1981	河川	5.4	無し	1級	100	41	7 - 52	0.410	I
5218	穂高21号橋	1978	河川	2.6	無し	2級	100	34	7 - 53	0.335	I
5220	御法田橋	1976	河川	13.9	無し	2級	100	34	7 - 54	0.335	I
5224	穂高66号橋	1994	河川	3.8	無し	2級	100	34	7 - 55	0.335	I
6210	木下線1号橋	1970	河川	11.9	無し	その他	36	30	8 - 1	0.826	IV
6222	沢六橋	1980	河川	13.6	無し	その他	56	30	8 - 2	0.531	III
5322	穂高195号橋	1978	河川	5.8	有り	その他	50	15	8 - 3	0.295	III
6230	中電2号橋	1982	河川	8.4	有り	その他	52	15	8 - 4	0.284	III
5066	豊科中部77号橋	1988	河川	7.5	有り	その他	56	15	8 - 5	0.263	III
5256	穂高115号橋	1986	河川	8.0	有り	その他	58	15	8 - 6	0.254	III
5436	満願寺橋	1983	河川	7.9	無し	その他	60	30	9 - 1	0.496	III
6207	山中1号橋	1976	河川	12.6	無し	その他	60	30	9 - 2	0.496	III
6243	木沢橋	1963	河川	10.0	無し	その他	65	30	9 - 3	0.458	III
6214	峰方1号橋	1968	河川	10.5	無し	その他	64	30	9 - 4	0.465	III
5343	穂高211号橋	1971	河川	3.0	無し	その他	68	30	9 - 5	0.438	III
5030	矢原堰橋	1987	河川	9.0	有り	1級	60	26	9 - 6	0.433	III
5213	穂高34号橋	1976	河川	3.4	有り	1級	60	26	9 - 7	0.433	III
5126	豊科北部93号橋	1989	河川	6.0	無し	その他	72	30	9 - 8	0.413	II
5006	中村橋	1974	河川	12.7	有り	1級	66	26	9 - 9	0.394	II
5211	穂高16号橋	1984	河川	3.6	有り	1級	66	26	9 - 10	0.394	III
5442	天満沢橋	1963	河川	7.2	有り	1級	66	26	9 - 11	0.394	II
5405	穂高371号橋	1972	河川	3.4	有り	その他	82	30	9 - 12	0.363	II
5416	穂高318号橋	1983	河川	4.7	無し	その他	82	30	9 - 13	0.363	II
5017	豊科中部131号橋	1982	河川	6.0	有り	1級	72	26	9 - 14	0.361	II
5402	穂高296号橋	1982	河川	1.9	有り	その他	84	30	9 - 15	0.354	II
5001	豊科中部42号橋	1981	河川	6.0	有り	1級	74	26	9 - 16	0.351	II
5426	穂高328号橋	1980	河川	2.4	無し	その他	86	30	9 - 17	0.346	I
5002	豊科中部25号橋	1982	河川	6.9	有り	1級	76	26	9 - 18	0.342	II
5018	中花見橋	1988	河川	7.9	有り	1級	78	26	9 - 19	0.333	II
6165	堀金88号橋	1980	河川	5.0	無し	その他	92	30	9 - 20	0.323	II
5252	穂高100号橋	1987	河川	10.4	無し	その他	96	30	9 - 21	0.310	II
5328	穂高200号橋	1986	河川	3.0	無し	その他	96	30	9 - 22	0.310	II
5013	豊科中部10号橋	1989	河川	3.9	有り	1級	84	26	9 - 23	0.310	II
6033	三郷23号橋	1984	河川	4.3	有り	1級	84	26	9 - 24	0.310	II
6102	堀金8号橋	1977	河川	4.7	有り	1級	84	26	9 - 25	0.310	II
6453	嵩下橋	1971	河川	10.1	有り	1級	84	26	9 - 26	0.310	II

赤字:点検後に補修を行い評価を変更したもの

橋梁コード	橋名	架設年	交差状況	橋長	迂回路	路線種別	耐荷性	重要度	優先順位	重要度 / 耐荷性	評価
6474	豊科1-1号橋	1991	河川	11.5	有り	1級	84	26	9-27	0.310	II
6164	堀金87号橋	1979	河川	5.0	無し	その他	98	30	9-28	0.304	I
5023	豊科北部18号橋	1979	河川	10.0	有り	1級	86	26	9-29	0.302	II
5236	穂高48号橋	1983	河川	3.5	無し	その他	100	30	9-30	0.298	I
5395	穂高348号橋	1979	河川	2.4	有り	その他	100	30	9-31	0.298	I
5440	穂高392号橋	1975	河川	8.3	無し	その他	100	30	9-32	0.298	I
6012	三郷253号橋	1989	河川	7.5	無し	その他	100	30	9-33	0.298	I
6026	三郷136号橋	1974	河川	3.4	無し	その他	100	30	9-34	0.298	I
6049	三郷118号橋	1974	河川	2.5	無し	その他	100	30	9-35	0.298	I
6208	小日向橋	1975	河川	9.6	無し	その他	100	30	9-36	0.298	I
6213	海道橋	1979	河川	9.6	無し	その他	100	30	9-37	0.298	II
5015	豊科中部139号橋	1981	河川	2.8	有り	1級	88	26	9-38	0.295	II
5035	豊科中部24号橋	1986	河川	6.3	有り	2級	64	19	9-39	0.289	III
5201	穂高2号橋	1983	河川	4.0	有り	1級	90	26	9-40	0.289	I
5014	豊科中部41号橋	1990	河川	4.5	有り	1級	92	26	9-41	0.283	I
5024	拾ヶ堰橋	2002	河川	12.1	有り	1級	94	26	9-42	0.277	II
5203	上原橋	1997	河川	7.9	有り	1級	94	26	9-43	0.277	II
5205	宮村橋	2000	河川	12.0	有り	1級	94	26	9-44	0.277	II
6019	芝口橋	1964	河川	5.6	有り	1級	94	26	9-45	0.277	I
5008	豊科南部14号橋	1985	河川	4.4	有り	1級	96	26	9-46	0.271	II
5019	豊科中部18号橋	2008	河川	6.7	有り	1級	96	26	9-47	0.271	II
5031	重柳橋	1996	河川	7.7	有り	1級	96	26	9-48	0.271	II
6442-2	拾ヶ堰橋3歩道橋(下流)	2000	河川	12.6	有り	1級	96	26	9-49	0.271	II
6452	穂高12号橋	1971	河川	3.2	有り	1級	96	26	9-50	0.271	I
5200	御舟橋	1978	河川	5.2	有り	1級	98	26	9-51	0.265	I
5202	神口橋	1997	河川	8.6	有り	1級	98	26	9-52	0.265	II
6017	三郷30号橋	2002	河川	5.6	有り	1級	98	26	9-53	0.265	I
6442-1	拾ヶ堰橋3歩道橋(上流)	1999	河川	12.6	有り	1級	98	26	9-54	0.265	II
6460	新屋橋	2006	河川	9.1	有り	1級	98	26	9-55	0.265	I
5004	豊科南部5号橋	1983	河川	2.9	有り	1級	100	26	9-56	0.260	I
5005	豊科南部6号橋	1984	河川	3.7	有り	1級	100	26	9-57	0.260	I
5009	豊科中部157号橋	1986	河川	2.5	有り	1級	100	26	9-58	0.260	I
5010	豊科中部159号橋	1987	河川	2.5	有り	1級	100	26	9-59	0.260	I
5012	豊科中部7号橋	1988	河川	3.7	有り	1級	100	26	9-60	0.260	I
5020	豊科北部2号橋	1991	河川	2.5	有り	1級	100	26	9-61	0.260	I
5021	豊科北部3号橋	1974	河川	3.1	有り	1級	100	26	9-62	0.260	I
5022	豊科北部116号橋	1983	河川	3.3	有り	1級	100	26	9-63	0.260	I
5026	勘左衛門堰橋	1958	河川	4.6	有り	1級	100	26	9-64	0.260	I
5027	拾ヶ堰橋	1963	河川	12.2	有り	1級	100	26	9-65	0.260	II
5028	新田堰橋	1984	河川	4.9	有り	1級	100	26	9-66	0.260	I
5029	吉野堰橋	1971	河川	2.9	有り	1級	100	26	9-67	0.260	I
5032	豊科南部78号橋	1972	河川	3.1	有り	1級	100	26	9-68	0.260	I
5206	穂高10号橋	1972	河川	2.0	有り	1級	100	26	9-69	0.260	I
5207	穂高36号橋	1973	河川	2.0	有り	1級	100	26	9-70	0.260	I
5212	穂高17号橋	1975	河川	4.0	有り	1級	100	26	9-71	0.260	I
5441	富田橋	1976	河川	2.2	有り	1級	100	26	9-72	0.260	I
6005	中萱橋	1960	河川	12.5	有り	1級	100	26	9-73	0.260	I
6020	三郷29号橋	1965	河川	5.1	有り	1級	100	26	9-74	0.260	I
6025	勘左衛門橋	1973	河川	4.9	有り	1級	100	26	9-75	0.260	I
6050	三郷15号橋	1986	河川	3.4	有り	1級	100	26	9-76	0.260	I
6058	三郷6号橋	1981	河川	3.3	有り	1級	100	26	9-77	0.260	I
6063	三郷32号橋	1968	河川	3.2	有り	1級	100	26	9-78	0.260	I
6064	三郷55号橋	1985	河川	2.4	有り	1級	100	26	9-79	0.260	I

赤字:点検後に補修を行い評価を変更したもの

橋梁コード	橋名	架設年	交差状況	橋長	迂回路	路線種別	耐荷性	重要度	優先順位	重要度 / 耐荷性	評価
6065	三郷56号橋	1986	河川	3.2	有り	1級	100	26	9 - 80	0.260	I
6073	三郷31号橋	2003	河川	2.9	有り	1級	100	26	9 - 81	0.260	I
6088	三郷28号橋	1971	河川	2.8	有り	1級	100	26	9 - 82	0.260	I
6099	三郷1号橋	1985	河川	2.6	有り	1級	100	26	9 - 83	0.260	I
6100	堀金1号橋	2005	河川	2.5	有り	1級	100	26	9 - 84	0.260	I
6101	堀金5号橋	1976	河川	2.6	有り	1級	100	26	9 - 85	0.260	I
6103	堀金9号橋	1978	河川	3.2	有り	1級	100	26	9 - 86	0.260	I
6104	堀金10号橋	1993	河川	3.0	有り	1級	100	26	9 - 87	0.260	I
6105	堀金12号橋	1994	河川	6.4	有り	1級	100	26	9 - 88	0.260	I
6106	堀金13号橋	1979	河川	5.6	有り	1級	100	26	9 - 89	0.260	I
6107	堀金14号橋	2006	河川	4.5	有り	1級	100	26	9 - 90	0.260	I
6108	堀金104号橋	1980	河川	2.5	有り	1級	100	26	9 - 91	0.260	I
6248	法音寺下橋	1987	河川	3.2	有り	1級	100	26	9 - 92	0.260	I
6249	尾敷沢4号橋	1988	河川	7.1	有り	1級	100	26	9 - 93	0.260	I
6250	小倉沢4号橋	1989	河川	2.4	有り	1級	100	26	9 - 94	0.260	I
6251	奥沢2号橋	1990	河川	6.0	有り	1級	100	26	9 - 95	0.260	I
6281	塩川原1号橋	2010	河川	3.2	有り	1級	100	26	9 - 96	0.260	I
6400	三郷14号橋	1988	河川	2.6	有り	1級	100	26	9 - 97	0.260	I
6414	三郷34号橋	1983	河川	2.4	有り	1級	100	26	9 - 98	0.260	I
6428	三郷42号橋	1979	河川	2.3	有り	1級	100	26	9 - 99	0.260	I
6451	立足橋	1971	河川	10.8	有り	1級	100	26	9 - 100	0.260	I
6454	富士尾沢橋	1971	河川	7.1	有り	1級	100	26	9 - 101	0.260	I
6456	上堀橋	1971	河川	13.3	有り	1級	100	26	9 - 102	0.260	I
6456-1	上堀橋歩道橋(上流)	2001	河川	13.5	有り	1級	100	26	9 - 103	0.260	II
6456-2	上堀橋歩道橋(下流)	2001	河川	13.2	有り	1級	100	26	9 - 104	0.260	II
6475	豊科2-3号橋	1992	河川	3.2	有り	2級	100	26	9 - 105	0.260	I
5044	豊科中部51号橋	1983	河川	7.0	有り	2級	74	19	9 - 106	0.250	II
5048	新切橋	1989	河川	6.7	有り	2級	74	19	9 - 107	0.250	II
5227	穂高375号橋	1988	河川	2.5	有り	その他	60	15	9 - 108	0.246	II
5432	荒神堂橋	1981	河川	10.9	有り	その他	60	15	9 - 109	0.246	III
6030	三郷94号橋	1971	河川	4.8	有り	その他	60	15	9 - 110	0.246	III
6060	三郷92号橋	1969	河川	4.6	有り	その他	60	15	9 - 111	0.246	III
6209	木下橋	1975	河川	13.5	有り	その他	60	15	9 - 112	0.246	III
5050	豊科北部29号橋	1986	河川	6.0	有り	2級	76	19	9 - 113	0.243	II
6234	泉福寺橋	1985	河川	5.5	有り	2級	76	19	9 - 114	0.243	II
5052	豊科東部1号橋	1987	河川	8.7	有り	2級	78	19	9 - 115	0.237	II
5226	穂高24号橋	1981	河川	9.7	有り	2級	80	19	9 - 116	0.231	I
5070	豊科中部81号橋	1982	河川	5.4	有り	その他	64	15	9 - 117	0.230	III
5087	豊科中部15号橋	2001	河川	7.5	有り	その他	64	15	9 - 118	0.230	III
5064	豊科中部75号橋	1986	河川	6.7	有り	その他	66	15	9 - 119	0.223	II
6235	六地藏沢橋	1973	河川	4.2	有り	2級	84	19	9 - 120	0.220	II
5502	穂高126号橋	1978	河川	5.8	有り	その他	68	15	9 - 121	0.217	III
6261	尻無沢2号橋	1978	河川	3.5	有り	その他	68	15	9 - 122	0.217	I
6279	堂沢橋	1971	河川	3.5	有り	その他	68	15	9 - 123	0.217	III
6040	三郷45号橋	1985	河川	3.8	有り	2級	88	19	9 - 124	0.210	II
5053	豊科東部24号橋	1988	河川	8.8	有り	2級	90	19	9 - 125	0.206	I
5065	豊科中部76号橋	1987	河川	7.2	有り	その他	72	15	9 - 126	0.205	II
5123	けみだ橋	1987	河川	9.0	有り	その他	72	15	9 - 127	0.205	III
5257	穂高116号橋	1987	河川	8.6	有り	その他	72	15	9 - 128	0.205	II
6007	サバイ橋	1980	河川	7.7	有り	その他	72	15	9 - 129	0.205	II
6052	三郷121号橋	1975	河川	7.5	有り	その他	72	15	9 - 130	0.205	II
6266	前川4号橋	1982	河川	10.4	有り	その他	72	15	9 - 131	0.205	II
5060	豊科中部171号橋	1982	河川	6.7	有り	その他	74	15	9 - 132	0.199	II

赤字:点検後に補修を行い評価を変更したもの

橋梁コード	橋名	架設年	交差状況	橋長	迂回路	路線種別	耐荷性	重要度	優先順位	重要度 / 耐荷性	評価
5152	寺村橋	1954	河川	12.8	有り	その他	74	15	9 - 133	0.199	Ⅲ
5294	穂高161号橋	1976	河川	7.5	有り	その他	74	15	9 - 134	0.199	Ⅱ
5040	恵光院橋	1985	河川	10.0	有り	2級	94	19	9 - 135	0.197	Ⅱ
6113	堀金107号橋	2004	河川	9.4	有り	2級	94	19	9 - 136	0.197	Ⅱ
5162	豊科東部8号橋	1988	河川	6.0	有り	その他	76	15	9 - 137	0.194	Ⅱ
5304	穂高171号橋	1974	河川	7.0	有り	その他	76	15	9 - 138	0.194	Ⅱ
5318	穂高193号橋	1975	河川	2.2	有り	その他	76	15	9 - 139	0.194	Ⅱ
5381	穂高269号橋	1980	河川	9.5	有り	その他	76	15	9 - 140	0.194	Ⅱ
6256	尻無沢3号橋	1981	河川	9.0	有り	その他	76	15	9 - 141	0.194	Ⅱ
5038	豊科中部29号橋	1989	河川	2.2	有り	2級	96	19	9 - 142	0.193	Ⅱ
5039	豊科中部30号橋	1990	河川	2.2	有り	2級	96	19	9 - 143	0.193	Ⅱ
5167	豊科東部10号橋	1990	河川	4.0	有り	その他	78	15	9 - 144	0.189	Ⅰ
5280	穂高30号橋	1977	河川	5.0	有り	その他	78	15	9 - 145	0.189	Ⅱ
5055	豊科南部72号橋	1987	河川	12.5	有り	2級	98	19	9 - 146	0.189	Ⅱ
5215	穂高19号橋	1985	河川	4.3	有り	2級	98	19	9 - 147	0.189	Ⅰ
5033	豊科南部67号橋	1985	河川	3.0	有り	2級	100	19	9 - 148	0.185	Ⅰ
5034	豊科南部16号橋	1973	河川	2.4	有り	2級	100	19	9 - 149	0.185	Ⅰ
5036	豊科中部156号橋	1987	河川	3.0	有り	2級	100	19	9 - 150	0.185	Ⅰ
5037	豊科中部135号橋	1988	河川	2.3	有り	2級	100	19	9 - 151	0.185	Ⅰ
5041	豊科北部16号橋	1981	河川	4.0	有り	2級	100	19	9 - 152	0.185	Ⅰ
5043	豊科中部126号橋	1982	河川	2.0	有り	2級	100	19	9 - 153	0.185	Ⅰ
5045	豊科中部53号橋	1990	河川	2.8	有り	2級	100	19	9 - 154	0.185	Ⅰ
5046	中曾根橋	1987	河川	12.6	有り	2級	100	19	9 - 155	0.185	Ⅰ
5047	豊科北部104号橋	1984	河川	3.0	有り	2級	100	19	9 - 156	0.185	Ⅰ
5049	豊科北部28号橋	1985	河川	3.6	有り	2級	100	19	9 - 157	0.185	Ⅰ
5054	豊科東部4号橋	1989	河川	4.5	有り	2級	100	19	9 - 158	0.185	Ⅰ
5056	豊科南部46号橋	1990	河川	3.1	有り	2級	100	19	9 - 159	0.185	Ⅰ
5216	穂高18号橋	1989	河川	9.7	有り	2級	100	19	9 - 160	0.185	Ⅰ
5217	穂高20号橋	1977	河川	2.3	有り	2級	100	19	9 - 161	0.185	Ⅰ
5219	穂高337号橋	1979	河川	4.2	有り	2級	100	19	9 - 162	0.185	Ⅰ
5221	穂高27号橋	1986	河川	2.0	有り	2級	100	19	9 - 163	0.185	Ⅰ
5222	穂高26号橋	1980	河川	4.6	有り	2級	100	19	9 - 164	0.185	Ⅰ
5223	穂高28号橋	1987	河川	4.1	有り	2級	100	19	9 - 165	0.185	Ⅰ
5225	穂高29号橋	1971	河川	3.4	有り	2級	100	19	9 - 166	0.185	Ⅰ
6022	三郷58号橋	1982	河川	3.2	有り	2級	100	19	9 - 167	0.185	Ⅰ
6024	三郷51号橋	1983	河川	2.7	有り	2級	100	19	9 - 168	0.185	Ⅰ
6044	長沢堰橋	1972	河川	3.5	有り	2級	100	19	9 - 169	0.185	Ⅰ
6093	三郷52号橋	1981	河川	3.2	有り	2級	100	19	9 - 170	0.185	Ⅰ
6109	堀金17号橋	2007	河川	2.5	有り	2級	100	19	9 - 171	0.185	Ⅰ
6110	堀金18号橋	1971	河川	2.2	有り	2級	100	19	9 - 172	0.185	Ⅰ
6111	堀金19号橋	1995	河川	3.5	有り	2級	100	19	9 - 173	0.185	Ⅰ
6112	堀金20号橋	1986	河川	2.9	有り	2級	100	19	9 - 174	0.185	Ⅰ
6114	堀金23号橋	1972	河川	2.8	有り	2級	100	19	9 - 175	0.185	Ⅰ
6115	堀金24号橋	1973	河川	4.1	有り	2級	100	19	9 - 176	0.185	Ⅰ
6200	梨子橋	1974	河川	6.0	有り	2級	100	19	9 - 177	0.185	Ⅰ
6201	池桜橋	1975	河川	4.3	有り	2級	100	19	9 - 178	0.185	Ⅰ
6202	庄部1号橋	1976	河川	6.1	有り	2級	100	19	9 - 179	0.185	Ⅰ
6203	松留1号橋	1977	河川	5.6	有り	2級	100	19	9 - 180	0.185	Ⅰ
6204	松留2号橋	1978	河川	5.4	有り	2級	100	19	9 - 181	0.185	Ⅰ
6232	寺沢2号橋	1983	河川	4.0	有り	2級	100	19	9 - 182	0.185	Ⅰ
6233	清水沢橋	1984	河川	4.1	有り	2級	100	19	9 - 183	0.185	Ⅰ
6282	上押野1号橋	2003	河川	2.8	有り	2級	100	19	9 - 184	0.185	Ⅰ
6283	下押野4号橋	2004	河川	4.6	有り	2級	100	19	9 - 185	0.185	Ⅰ

赤字:点検後に補修を行い評価を変更したもの

橋梁コード	橋名	架設年	交差状況	橋長	迂回路	路線種別	耐荷性	重要度	優先順位	重要度 / 耐荷性	評価
6284	下押野6号橋	2013	河川	3.1	有り	2級	100	19	9 - 186	0.185	I
6415	三郷54号橋	1970	河川	2.9	有り	2級	100	19	9 - 187	0.185	I
6430	住吉堰橋	1980	河川	2.2	有り	2級	100	19	9 - 188	0.185	I
6450	穂高2-15号橋	1989	河川	2.5	有り	2級	100	19	9 - 189	0.185	I
5121	甚田島橋	1988	河川	10.0	有り	その他	80	15	9 - 190	0.184	II
5145	亀橋	1975	河川	12.3	有り	その他	80	15	9 - 191	0.184	II
5317	欠川橋	1974	河川	11.4	有り	その他	80	15	9 - 192	0.184	II
5433	穂高336号橋	1975	河川	13.5	有り	その他	80	15	9 - 193	0.184	II
6014	三郷226号橋	1996	河川	6.8	有り	その他	80	15	9 - 194	0.184	II
6407	一本松橋	1981	河川	9.7	有り	その他	80	15	9 - 195	0.184	II
6433	三郷88号橋	1969	河川	3.1	有り	その他	80	15	9 - 196	0.184	II
5068	豊科中部79号橋	1990	河川	5.1	有り	その他	82	15	9 - 197	0.180	II
5120	中曽根川橋	1985	河川	14.0	有り	その他	82	15	9 - 198	0.180	II
5164	豊科東部12号橋	1980	河川	5.7	有り	その他	82	15	9 - 199	0.180	II
5299	穂高168号橋	1980	河川	2.7	有り	その他	82	15	9 - 200	0.180	II
5057	豊科中部54号橋	1973	河川	11.7	有り	その他	84	15	9 - 201	0.176	II
5113	豊科北部65号橋	1975	河川	4.7	有り	その他	84	15	9 - 202	0.176	II
5132	高河原橋	1989	河川	7.0	有り	その他	84	15	9 - 203	0.176	II
5146	豊科南部53号橋	1969	河川	4.9	有り	その他	84	15	9 - 204	0.176	II
5147	豊科南部68号橋	1996	河川	3.1	有り	その他	84	15	9 - 205	0.176	II
5156	豊科南部73号橋	1987	河川	3.8	有り	その他	84	15	9 - 206	0.176	II
5163	豊科東部11号橋	1979	河川	6.0	有り	その他	84	15	9 - 207	0.176	II
5243	穂高47号橋	1989	河川	3.4	有り	その他	84	15	9 - 208	0.176	II
5244	穂高355号橋	1990	河川	4.7	有り	その他	84	15	9 - 209	0.176	II
5254	穂高109号橋	1984	河川	8.5	有り	その他	84	15	9 - 210	0.176	II
5289	穂高154号橋	1973	河川	9.0	有り	その他	84	15	9 - 211	0.176	II
5300	穂高165号橋	1971	河川	3.4	有り	その他	84	15	9 - 212	0.176	II
5306	穂高178号橋	1987	河川	4.3	有り	その他	84	15	9 - 213	0.176	II
5353	穂高232号橋	1977	河川	2.3	有り	その他	84	15	9 - 214	0.176	II
5356	穂高237号橋	1976	河川	2.4	有り	その他	84	15	9 - 215	0.176	II
5362	穂高243号橋	1972	河川	2.4	有り	その他	84	15	9 - 216	0.176	II
5443	穂高3230号橋	1986	河川	2.1	有り	その他	84	15	9 - 217	0.176	II
6028	三郷93号橋	1968	河川	3.3	有り	その他	84	15	9 - 218	0.176	II
6066	三郷90号橋	1969	河川	14.0	有り	その他	84	15	9 - 219	0.176	II
6211	木下線2号橋	1971	河川	2.1	有り	その他	84	15	9 - 220	0.176	II
6212	庄部2号橋	1972	河川	6.9	有り	その他	84	15	9 - 221	0.176	II
6252	小倉沢2号橋	1972	河川	8.8	有り	その他	84	15	9 - 222	0.176	II
6258	尾敷沢1号橋	1976	河川	7.8	有り	その他	84	15	9 - 223	0.176	II
6260	尾敷沢2号橋	1977	河川	4.8	有り	その他	84	15	9 - 224	0.176	II
6298	下押野3号橋	2009	河川	3.6	有り	その他	84	15	9 - 225	0.176	II
6306	荻原5号橋	1974	河川	4.9	有り	その他	84	15	9 - 226	0.176	II
6449	明科4298号橋	1977	河川	5.5	有り	その他	84	15	9 - 227	0.176	II
6467	穂高0499号橋	1980	河川	4.1	有り	その他	84	15	9 - 228	0.176	II
5329	穂高201号橋	1987	河川	6.2	有り	その他	86	15	9 - 229	0.172	II
5341	穂高210号橋	1979	河川	7.3	有り	その他	86	15	9 - 230	0.172	II
5417	栗尾橋	2000	河川	13.5	有り	その他	86	15	9 - 231	0.172	II
5115	豊科北部68号橋	1962	河川	2.7	有り	その他	88	15	9 - 232	0.168	II
5165	豊科東部23号橋	1971	河川	5.8	有り	その他	88	15	9 - 233	0.168	II
5298	穂高166号橋	1979	河川	3.0	有り	その他	88	15	9 - 234	0.168	I
5511	穂高140号橋	1977	河川	9.9	有り	その他	88	15	9 - 235	0.168	III
5088	豊科中部46号橋	1983	河川	5.2	有り	その他	90	15	9 - 236	0.164	I
5118	原線橋	1989	河川	6.5	有り	その他	90	15	9 - 237	0.164	II
5130	花見橋	1988	河川	7.9	有り	その他	90	15	9 - 238	0.164	II

赤字:点検後に補修を行い評価を変更したもの

橋梁コード	橋名	架設年	交差状況	橋長	迂回路	路線種別	耐荷性	重要度	優先順位	重要度 / 耐荷性	評価
5131	豊科北部34号橋	1981	河川	6.7	有り	その他	90	15	9 - 239	0.164	II
5301	中川橋	1972	河川	5.6	有り	その他	90	15	9 - 240	0.164	II
5308	穂高182号橋	1989	河川	3.3	有り	その他	90	15	9 - 241	0.164	I
5324	穂高197号橋	1980	河川	2.9	有り	その他	90	15	9 - 242	0.164	I
6125	堀金34号橋	2004	河川	10.1	有り	その他	90	15	9 - 243	0.164	I
6223	花見橋	1975	河川	9.5	有り	その他	90	15	9 - 244	0.164	II
6263	御法田2号橋	1984	河川	11.6	有り	その他	90	15	9 - 245	0.164	I
6408	三郷69号橋	1971	河川	3.4	有り	その他	90	15	9 - 246	0.164	I
5078	大樋橋	1984	河川	9.0	有り	その他	92	15	9 - 247	0.160	II
5111	豊科北部47号橋	1986	河川	3.8	有り	その他	92	15	9 - 248	0.160	II
5129	中曽根橋	1987	河川	8.7	有り	その他	92	15	9 - 249	0.160	II
5137	豊科南部65号橋	1980	河川	5.4	有り	その他	92	15	9 - 250	0.160	I
5283	穂高368号橋	1980	河川	3.4	有り	その他	92	15	9 - 251	0.160	I
5319	穂高191号橋	1976	河川	3.2	有り	その他	92	15	9 - 252	0.160	I
5325	穂高198号橋	1971	河川	2.9	有り	その他	92	15	9 - 253	0.160	I
5357	穂高238号橋	1980	河川	3.1	有り	その他	92	15	9 - 254	0.160	I
5358	穂高239号橋	1971	河川	2.4	有り	その他	92	15	9 - 255	0.160	II
5374	穂高385号橋	1975	河川	2.6	有り	その他	92	15	9 - 256	0.160	I
5410	穂高311号橋	1988	河川	4.2	有り	その他	92	15	9 - 257	0.160	II
5414	穂高315号橋	1982	河川	6.5	有り	その他	92	15	9 - 258	0.160	II
5423	原畦橋	1997	河川	8.6	有り	その他	92	15	9 - 259	0.160	II
5508	穂高136号橋	1974	河川	2.8	有り	その他	92	15	9 - 260	0.160	II
5688	南原橋	1996	河川	14.7	有り	その他	92	15	9 - 261	0.160	II
6009	三郷244号橋	1971	河川	8.0	有り	その他	92	15	9 - 262	0.160	II
6085	三郷207号橋	1973	河川	2.9	有り	その他	92	15	9 - 263	0.160	II
6157	堀金76号橋	1975	河川	6.5	有り	その他	92	15	9 - 264	0.160	I
6265	御法田1号橋	1984	河川	10.2	有り	その他	92	15	9 - 265	0.160	II
6271	前川2号橋	1976	河川	10.6	有り	その他	92	15	9 - 266	0.160	I
6465	忠魂碑南歩道橋	2001	河川	5.9	有り	その他	92	15	9 - 267	0.160	I
5157	百石橋	1996	河川	12.1	有り	その他	94	15	9 - 268	0.157	II
5158	祝沢橋	1995	河川	13.6	有り	その他	94	15	9 - 269	0.157	II
5305	西原橋	1997	河川	8.0	有り	その他	94	15	9 - 270	0.157	II
5320	下橋	1995	河川	9.5	有り	その他	94	15	9 - 271	0.157	II
5330	柳田橋	2000	河川	12.5	有り	その他	94	15	9 - 272	0.157	II
5331	芝澤橋	2000	河川	12.5	有り	その他	94	15	9 - 273	0.157	II
5332	中澤橋	2000	河川	12.4	有り	その他	94	15	9 - 274	0.157	II
5428	穂高330号橋	1972	河川	2.5	有り	その他	94	15	9 - 275	0.157	I
5429	穂高331号橋	1973	河川	3.0	有り	その他	94	15	9 - 276	0.157	II
5437	神田橋	1998	河川	8.6	有り	その他	94	15	9 - 277	0.157	I
6002	平成橋	1989	河川	13.6	有り	その他	94	15	9 - 278	0.157	II
6003	めいせい橋	2002	河川	13.0	有り	その他	94	15	9 - 279	0.157	II
6121	北村橋	1988	河川	7.9	有り	その他	94	15	9 - 280	0.157	II
5061	豊科中部57号橋	1983	河川	4.0	有り	その他	96	15	9 - 281	0.154	II
5072	豊科中部89号橋	1984	河川	4.4	有り	その他	96	15	9 - 282	0.154	II
5076	豊科中部172号橋	1987	河川	4.1	有り	その他	96	15	9 - 283	0.154	II
5099	豊科中部165号橋	1988	河川	2.0	有り	その他	96	15	9 - 284	0.154	II
5103	豊科中部162号橋	1982	河川	3.0	有り	その他	96	15	9 - 285	0.154	II
5117	豊科北部20号橋	1987	河川	6.7	有り	その他	96	15	9 - 286	0.154	II
5125	豊科北部109号橋	2013	河川	12.5	有り	その他	96	15	9 - 287	0.154	I
5260	穂高122号橋	1990	河川	4.3	有り	その他	96	15	9 - 288	0.154	II
5278	欠田橋	1999	河川	13.0	有り	その他	96	15	9 - 289	0.154	II
5279	落合橋	2001	河川	12.0	有り	その他	96	15	9 - 290	0.154	II
5291	穂高157号橋	1972	河川	9.0	有り	その他	96	15	9 - 291	0.154	II

赤字:点検後に補修を行い評価を変更したもの

橋梁コード	橋名	架設年	交差状況	橋長	迂回路	路線種別	耐荷性	重要度	優先順位	重要度 / 耐荷性	評価
5302	穂高169号橋	1972	河川	5.9	有り	その他	96	15	9 - 292	0.154	I
5309	穂高184号橋	1990	河川	2.2	有り	その他	96	15	9 - 293	0.154	II
5310	穂高183号橋	1981	河川	2.3	有り	その他	96	15	9 - 294	0.154	II
5311	穂高185号橋	1981	河川	2.2	有り	その他	96	15	9 - 295	0.154	II
5312	穂高186号橋	1982	河川	2.3	有り	その他	96	15	9 - 296	0.154	II
5315	穂高362号橋	1984	河川	2.5	有り	その他	96	15	9 - 297	0.154	II
5323	穂高196号橋	1979	河川	3.0	有り	その他	96	15	9 - 298	0.154	II
5412	穂高313号橋	1990	河川	6.3	有り	その他	96	15	9 - 299	0.154	II
5415	倉庭橋	1997	河川	9.5	有り	その他	96	15	9 - 300	0.154	II
5431	穂高366号橋	1974	河川	2.9	有り	その他	96	15	9 - 301	0.154	II
5439	大久保橋	1999	河川	13.5	有り	その他	96	15	9 - 302	0.154	II
5504	穂高128号橋	1980	河川	4.6	有り	その他	96	15	9 - 303	0.154	II
6010	三郷65号橋	2000	河川	12.6	有り	その他	96	15	9 - 304	0.154	II
6096	三郷158号橋	1968	河川	2.7	有り	その他	96	15	9 - 305	0.154	II
6126	堀金35号橋	2004	河川	6.6	有り	その他	96	15	9 - 306	0.154	II
6127	堀金36号橋	2004	河川	9.2	有り	その他	96	15	9 - 307	0.154	II
6142	野田橋	2002	河川	11.5	有り	その他	96	15	9 - 308	0.154	II
5069	豊科中部80号橋	1981	河川	5.3	有り	その他	98	15	9 - 309	0.151	I
5153	中曽根橋	1953	河川	13.0	有り	その他	98	15	9 - 310	0.151	I
5276	小岩嶽橋	1987	河川	10.4	有り	その他	98	15	9 - 311	0.151	II
5290	穂高156号橋	1974	河川	4.6	有り	その他	98	15	9 - 312	0.151	II
5296	穂高164号橋	1977	河川	3.4	有り	その他	98	15	9 - 313	0.151	I
5297	穂高163号橋	1978	河川	12.6	有り	その他	98	15	9 - 314	0.151	II
5326	穂高199号橋	1972	河川	2.3	有り	その他	98	15	9 - 315	0.151	I
5342	穂高212号橋	1980	河川	5.0	有り	その他	98	15	9 - 316	0.151	I
5352	穂高227号橋	1976	河川	4.4	有り	その他	98	15	9 - 317	0.151	I
5355	穂高233号橋	1978	河川	2.4	有り	その他	98	15	9 - 318	0.151	I
5409	宮橋	1997	河川	8.6	有り	その他	98	15	9 - 319	0.151	II
5411	穂高312号橋	1989	河川	5.0	有り	その他	98	15	9 - 320	0.151	II
5413	穂高365号橋	1981	河川	3.8	有り	その他	98	15	9 - 321	0.151	II
5425	穂高372号橋	1979	河川	2.2	有り	その他	98	15	9 - 322	0.151	I
5434	穂高373号橋	1984	河川	12.7	有り	その他	98	15	9 - 323	0.151	II
6027	三郷235号橋	2000	河川	4.2	有り	その他	98	15	9 - 324	0.151	II
6035	三郷148号橋	1976	河川	4.2	有り	その他	98	15	9 - 325	0.151	II
6048	三郷104号橋	1973	河川	4.1	有り	その他	98	15	9 - 326	0.151	I
6067	三郷95号橋	1969	河川	4.9	有り	その他	98	15	9 - 327	0.151	I
6071	三郷87号橋	1971	河川	4.4	有り	その他	98	15	9 - 328	0.151	I
6122	神橋	1998	河川	7.6	有り	その他	98	15	9 - 329	0.151	II
6124	田屋村橋	1998	河川	7.7	有り	その他	98	15	9 - 330	0.151	II
6137	中村橋	2002	河川	8.3	有り	その他	98	15	9 - 331	0.151	I
6227	奥沢橋	1985	河川	9.4	有り	その他	98	15	9 - 332	0.151	II
6447	小倉沢一号橋	1975	河川	10.1	有り	その他	98	15	9 - 333	0.151	II
6458	穂高135号橋	1978	河川	12.0	有り	その他	98	15	9 - 334	0.151	I
6462	寺所3号橋	2008	河川	6.0	有り	その他	98	15	9 - 335	0.151	I
6463	寺所4号橋	2009	河川	5.3	有り	その他	98	15	9 - 336	0.151	II
6471	穂高3228号橋	2011	河川	2.3	有り	その他	98	15	9 - 337	0.151	I
5059	豊科中部56号橋	1981	河川	4.2	有り	その他	100	15	9 - 338	0.148	I
5062	豊科中部61号橋	1984	河川	3.9	有り	その他	100	15	9 - 339	0.148	I
5063	豊科中部142号橋	1985	河川	2.8	有り	その他	100	15	9 - 340	0.148	I
5067	豊科中部67号橋	1989	河川	2.7	有り	その他	100	15	9 - 341	0.148	I
5071	豊科中部152号橋	1983	河川	2.4	有り	その他	100	15	9 - 342	0.148	I
5074	豊科中部91号橋	1985	河川	3.9	有り	その他	100	15	9 - 343	0.148	I
5075	豊科中部93号橋	1986	河川	3.9	有り	その他	100	15	9 - 344	0.148	I

赤字:点検後に補修を行い評価を変更したもの

橋梁コード	橋名	架設年	交差状況	橋長	迂回路	路線種別	耐荷性	重要度	優先順位	重要度 / 耐荷性	評価
5077	豊科中部104号橋	1988	河川	4.0	有り	その他	100	15	9 - 345	0.148	I
5080	豊科中部155号橋	1989	河川	3.0	有り	その他	100	15	9 - 346	0.148	I
5081	豊科中部170号橋	1990	河川	4.8	有り	その他	100	15	9 - 347	0.148	I
5082	豊科中部120号橋	1981	河川	4.5	有り	その他	100	15	9 - 348	0.148	I
5084	豊科中部134号橋	1982	河川	4.7	有り	その他	100	15	9 - 349	0.148	I
5090	豊科中部78号橋	1992	河川	3.0	有り	その他	100	15	9 - 350	0.148	I
5091	豊科中部144号橋	1993	河川	3.5	有り	その他	100	15	9 - 351	0.148	II
5092	豊科中部145号橋	2001	河川	3.0	有り	その他	100	15	9 - 352	0.148	I
5094	豊科中部169号橋	1984	河川	3.8	有り	その他	100	15	9 - 353	0.148	I
5095	豊科中部153号橋	1985	河川	2.1	有り	その他	100	15	9 - 354	0.148	I
5096	豊科中部154号橋	1986	河川	2.5	有り	その他	100	15	9 - 355	0.148	I
5097	豊科中部158号橋	2014	河川	3.2	有り	その他	100	15	9 - 356	0.148	I
5098	豊科中部167号橋	1987	河川	2.4	有り	その他	100	15	9 - 357	0.148	I
5100	豊科中部166号橋	1989	河川	2.5	有り	その他	100	15	9 - 358	0.148	I
5101	豊科中部164号橋	1990	河川	2.0	有り	その他	100	15	9 - 359	0.148	I
5102	豊科中部163号橋	1981	河川	2.3	有り	その他	100	15	9 - 360	0.148	I
5104	豊科中部168号橋	1983	河川	4.5	有り	その他	100	15	9 - 361	0.148	I
5105	豊科南部18号橋	1984	河川	2.6	有り	その他	100	15	9 - 362	0.148	I
5108	豊科北部43号橋	1985	河川	3.0	有り	その他	100	15	9 - 363	0.148	I
5112	豊科北部48号橋	1974	河川	2.9	有り	その他	100	15	9 - 364	0.148	I
5114	豊科北部67号橋	1961	河川	3.5	有り	その他	100	15	9 - 365	0.148	I
5116	豊科北部69号橋	1963	河川	4.6	有り	その他	100	15	9 - 366	0.148	I
5119	豊科北部33号橋	1988	河川	2.9	有り	その他	100	15	9 - 367	0.148	I
5124	豊科北部118号橋	1976	河川	2.5	有り	その他	100	15	9 - 368	0.148	I
5127	豊科北部119号橋	1990	河川	6.0	有り	その他	100	15	9 - 369	0.148	I
5128	寺所堰橋	1961	河川	5.0	有り	その他	100	15	9 - 370	0.148	I
5133	豊科南部23号橋	1982	河川	3.0	有り	その他	100	15	9 - 371	0.148	I
5134	豊科南部63号橋	1977	河川	4.6	有り	その他	100	15	9 - 372	0.148	I
5135	豊科南部25号橋	1978	河川	3.9	有り	その他	100	15	9 - 373	0.148	I
5136	豊科南部64号橋	1979	河川	4.9	有り	その他	100	15	9 - 374	0.148	I
5138	豊科南部66号橋	1971	河川	2.8	有り	その他	100	15	9 - 375	0.148	I
5139	豊科南部15号橋	1972	河川	4.2	有り	その他	100	15	9 - 376	0.148	I
5140	豊科南部43号橋	1973	河川	3.3	有り	その他	100	15	9 - 377	0.148	I
5141	豊科南部79号橋	1983	河川	3.0	有り	その他	100	15	9 - 378	0.148	I
5142	豊科南部48号橋	1984	河川	3.3	有り	その他	100	15	9 - 379	0.148	I
5144	豊科南部21号橋	1985	河川	4.3	有り	その他	100	15	9 - 380	0.148	I
5148	豊科南部1号橋	2009	河川	4.5	有り	その他	100	15	9 - 381	0.148	I
5150	豊科南部10号橋	1974	河川	2.4	有り	その他	100	15	9 - 382	0.148	I
5151	豊科南部12号橋	1986	河川	3.1	有り	その他	100	15	9 - 383	0.148	I
5154	豊科南部80号橋	1954	河川	2.3	有り	その他	100	15	9 - 384	0.148	I
5155	豊科南部74号橋	1975	河川	2.6	有り	その他	100	15	9 - 385	0.148	I
5159	豊科東部5号橋	1976	河川	4.0	有り	その他	100	15	9 - 386	0.148	I
5160	豊科東部6号橋	1977	河川	2.5	有り	その他	100	15	9 - 387	0.148	I
5161	豊科東部7号橋	1978	河川	3.1	有り	その他	100	15	9 - 388	0.148	I
5166	豊科東部17号橋	1989	河川	3.6	有り	その他	100	15	9 - 389	0.148	II
5168	豊科東部13号橋	1981	河川	4.7	有り	その他	100	15	9 - 390	0.148	I
5169	豊科東部14号橋	1982	河川	3.6	有り	その他	100	15	9 - 391	0.148	I
5228	穂高383号橋	1989	河川	6.4	有り	その他	100	15	9 - 392	0.148	I
5229	穂高32号橋	1981	河川	2.9	有り	その他	100	15	9 - 393	0.148	I
5230	穂高352号橋	1990	河川	2.0	有り	その他	100	15	9 - 394	0.148	I
5232	穂高40号橋	1972	河川	2.5	有り	その他	100	15	9 - 395	0.148	I
5233	穂高41号橋	1973	河川	3.0	有り	その他	100	15	9 - 396	0.148	I
5235	穂高46号橋	1982	河川	4.2	有り	その他	100	15	9 - 397	0.148	I

赤字:点検後に補修を行い評価を変更したもの

橋梁 コード	橋 名	架設 年	交差 状況	橋長	迂 回路	路 線 種 別	耐 荷 性	重 要 度	優先順位	重要度 / 耐荷性	評 価
5238	穂高50号橋	1984	河川	8.5	有り	その他	100	15	9 - 398	0.148	I
5239	穂高51号橋	1985	河川	4.6	有り	その他	100	15	9 - 399	0.148	I
5240	穂高54号橋	1986	河川	3.9	有り	その他	100	15	9 - 400	0.148	I
5241	穂高57号橋	1987	河川	3.8	有り	その他	100	15	9 - 401	0.148	I
5242	穂高98号橋	1988	河川	6.2	有り	その他	100	15	9 - 402	0.148	II
5245	穂高64号橋	1981	河川	3.1	有り	その他	100	15	9 - 403	0.148	I
5250	穂高353号橋	1982	河川	2.4	有り	その他	100	15	9 - 404	0.148	I
5251	穂高101号橋	1974	河川	2.8	有り	その他	100	15	9 - 405	0.148	I
5253	穂高110号橋	1983	河川	2.2	有り	その他	100	15	9 - 406	0.148	I
5255	穂高359号橋	1985	河川	4.0	有り	その他	100	15	9 - 407	0.148	I
5258	穂高360号橋	1988	河川	2.8	有り	その他	100	15	9 - 408	0.148	I
5259	穂高119号橋	1989	河川	2.4	有り	その他	100	15	9 - 409	0.148	I
5261	穂高124号橋	1981	河川	3.0	有り	その他	100	15	9 - 410	0.148	I
5268	穂高133号橋	1982	河川	7.1	有り	その他	100	15	9 - 411	0.148	I
5275	穂高349号橋	1975	河川	2.9	有り	その他	100	15	9 - 412	0.148	I
5277	穂高350号橋	1976	河川	3.7	有り	その他	100	15	9 - 413	0.148	I
5281	穂高381号橋	1978	河川	2.4	有り	その他	100	15	9 - 414	0.148	I
5282	穂高382号橋	1979	河川	2.8	有り	その他	100	15	9 - 415	0.148	I
5284	穂高388号橋	1971	河川	3.8	有り	その他	100	15	9 - 416	0.148	I
5285	穂高143号橋	1983	河川	3.8	有り	その他	100	15	9 - 417	0.148	I
5286	穂高145号橋	1984	河川	3.8	有り	その他	100	15	9 - 418	0.148	I
5287	穂高146号橋	1985	河川	5.3	有り	その他	100	15	9 - 419	0.148	I
5288	穂高147号橋	1972	河川	2.0	有り	その他	100	15	9 - 420	0.148	I
5293	穂高160号橋	1975	河川	4.0	有り	その他	100	15	9 - 421	0.148	I
5295	穂高162号橋	1986	河川	2.6	有り	その他	100	15	9 - 422	0.148	I
5303	穂高170号橋	1973	河川	4.0	有り	その他	100	15	9 - 423	0.148	I
5307	穂高181号橋	1988	河川	2.3	有り	その他	100	15	9 - 424	0.148	I
5313	穂高187号橋	1983	河川	2.5	有り	その他	100	15	9 - 425	0.148	I
5316	穂高190号橋	1985	河川	3.0	有り	その他	100	15	9 - 426	0.148	I
5321	穂高194号橋	1977	河川	1.9	有り	その他	100	15	9 - 427	0.148	I
5327	穂高123号橋	1973	河川	6.6	有り	その他	100	15	9 - 428	0.148	I
5333	穂高203号橋	1974	河川	2.1	有り	その他	100	15	9 - 429	0.148	I
5334	穂高204号橋	1975	河川	3.4	有り	その他	100	15	9 - 430	0.148	I
5335	穂高309号橋	1976	河川	3.3	有り	その他	100	15	9 - 431	0.148	I
5336	穂高205号橋	2013	河川	2.3	有り	その他	100	15	9 - 432	0.148	I
5337	穂高206号橋	1977	河川	3.0	有り	その他	100	15	9 - 433	0.148	I
5340	穂高209号橋	1978	河川	3.6	有り	その他	100	15	9 - 434	0.148	I
5345	穂高346号橋	1972	河川	1.9	有り	その他	100	15	9 - 435	0.148	I
5346	穂高354号橋	1973	河川	11.5	有り	その他	100	15	9 - 436	0.148	II
5349	穂高216号橋	1974	河川	2.2	有り	その他	100	15	9 - 437	0.148	I
5351	穂高226号橋	1975	河川	3.7	有り	その他	100	15	9 - 438	0.148	I
5364	穂高244号橋	1973	河川	9.1	有り	その他	100	15	9 - 439	0.148	I
5368	穂高364号橋	1974	河川	2.9	有り	その他	100	15	9 - 440	0.148	I
5392	穂高284号橋	1976	河川	3.2	有り	その他	100	15	9 - 441	0.148	I
5393	穂高285号橋	1977	河川	2.4	有り	その他	100	15	9 - 442	0.148	I
5394	穂高289号橋	1978	河川	2.4	有り	その他	100	15	9 - 443	0.148	I
5404	穂高347号橋	1971	河川	1.9	有り	その他	100	15	9 - 444	0.148	I
5406	穂高384号橋	1973	河川	3.4	有り	その他	100	15	9 - 445	0.148	I
5418	穂高320号橋	1974	河川	2.0	有り	その他	100	15	9 - 446	0.148	I
5419	穂高321号橋	1975	河川	8.9	有り	その他	100	15	9 - 447	0.148	I
5420	穂高322号橋	1976	河川	2.8	有り	その他	100	15	9 - 448	0.148	I
5421	穂高323号橋	1977	河川	2.0	有り	その他	100	15	9 - 449	0.148	I
5422	穂高324号橋	1978	河川	2.3	有り	その他	100	15	9 - 450	0.148	I

赤字:点検後に補修を行い評価を変更したもの

橋梁コード	橋名	架設年	交差状況	橋長	迂回路	路線種別	耐荷性	重要度	優先順位	重要度 / 耐荷性	評価
5427	穂高329号橋	1971	河川	2.4	有り	その他	100	15	9 - 451	0.148	I
5435	穂高342号橋	1984	河川	2.0	有り	その他	100	15	9 - 452	0.148	I
5438	穂高345号橋	1985	河川	4.5	有り	その他	100	15	9 - 453	0.148	I
5444	穂高279号橋	1987	河川	2.3	有り	その他	100	15	9 - 454	0.148	I
5503	穂高127号橋	1979	河川	5.3	有り	その他	100	15	9 - 455	0.148	I
5505	穂高131号橋	1971	河川	6.0	有り	その他	100	15	9 - 456	0.148	I
5506	穂高132号橋	1972	河川	2.4	有り	その他	100	15	9 - 457	0.148	I
5507	穂高134号橋	1973	河川	5.5	有り	その他	100	15	9 - 458	0.148	I
5509	穂高137号橋	1975	河川	2.5	有り	その他	100	15	9 - 459	0.148	I
5510	穂高39号橋	1976	河川	3.0	有り	その他	100	15	9 - 460	0.148	I
5512	穂高141号橋	1978	河川	5.7	有り	その他	100	15	9 - 461	0.148	I
5687	穂高180号橋	1973	河川	14.5	有り	その他	100	15	9 - 462	0.148	I
6001	三郷260号橋	1980	河川	2.1	有り	その他	100	15	9 - 463	0.148	I
6004	三郷61号橋	1971	河川	5.0	有り	その他	100	15	9 - 464	0.148	I
6006	宮じり橋	2002	河川	11.8	有り	その他	100	15	9 - 465	0.148	II
6011	三郷119号橋	1988	河川	3.1	有り	その他	100	15	9 - 466	0.148	I
6013	平成二号橋	1989	河川	7.0	有り	その他	100	15	9 - 467	0.148	I
6015	三郷228号橋	1990	河川	6.1	有り	その他	100	15	9 - 468	0.148	I
6018	三郷79号橋	1972	河川	5.0	有り	その他	100	15	9 - 469	0.148	I
6021	三郷133号橋	1997	河川	2.7	有り	その他	100	15	9 - 470	0.148	I
6023	あたらしや橋	1993	河川	3.5	有り	その他	100	15	9 - 471	0.148	I
6029	三郷91号橋	1968	河川	3.2	有り	その他	100	15	9 - 472	0.148	I
6031	三郷258号橋	1975	河川	4.5	有り	その他	100	15	9 - 473	0.148	I
6032	三郷82号橋	1971	河川	2.4	有り	その他	100	15	9 - 474	0.148	I
6034	すみよし橋	1973	河川	3.4	有り	その他	100	15	9 - 475	0.148	I
6036	三郷103号橋	1977	河川	3.6	有り	その他	100	15	9 - 476	0.148	I
6037	三郷221号線	1978	河川	4.1	有り	その他	100	15	9 - 477	0.148	I
6038	三郷225号橋	1979	河川	4.1	有り	その他	100	15	9 - 478	0.148	I
6039	三郷227号橋	1980	河川	3.9	有り	その他	100	15	9 - 479	0.148	I
6041	三郷217号橋	1971	河川	3.7	有り	その他	100	15	9 - 480	0.148	I
6042	三郷242号橋	1966	河川	3.0	有り	その他	100	15	9 - 481	0.148	I
6043	三郷251号橋	1969	河川	3.6	有り	その他	100	15	9 - 482	0.148	I
6045	三郷68号橋	1971	河川	2.5	有り	その他	100	15	9 - 483	0.148	I
6046	三郷71号橋	1971	河川	2.4	有り	その他	100	15	9 - 484	0.148	I
6047	三郷96号橋	1968	河川	3.2	有り	その他	100	15	9 - 485	0.148	I
6051	三郷137号橋	1987	河川	4.9	有り	その他	100	15	9 - 486	0.148	I
6053	三郷127号橋	1988	河川	3.4	有り	その他	100	15	9 - 487	0.148	I
6054	三郷129号橋	1967	河川	3.4	有り	その他	100	15	9 - 488	0.148	I
6055	三郷132号橋	1989	河川	3.3	有り	その他	100	15	9 - 489	0.148	I
6056	三郷135号橋	1976	河川	2.9	有り	その他	100	15	9 - 490	0.148	I
6057	三郷153号橋	1990	河川	3.4	有り	その他	100	15	9 - 491	0.148	I
6059	三郷75号橋	1982	河川	3.3	有り	その他	100	15	9 - 492	0.148	I
6061	栗之木下橋	1983	河川	2.6	有り	その他	100	15	9 - 493	0.148	I
6062	三郷220号橋	1984	河川	3.3	有り	その他	100	15	9 - 494	0.148	I
6068	三郷97号橋	1977	河川	3.5	有り	その他	100	15	9 - 495	0.148	I
6069	三郷230号橋	1968	河川	3.2	有り	その他	100	15	9 - 496	0.148	I
6070	三郷231号橋	1968	河川	3.2	有り	その他	100	15	9 - 497	0.148	I
6072	三郷120号橋	1998	河川	3.5	有り	その他	100	15	9 - 498	0.148	I
6074	三郷98号橋	1978	河川	3.2	有り	その他	100	15	9 - 499	0.148	I
6075	三郷102号橋	1979	河川	2.8	有り	その他	100	15	9 - 500	0.148	I
6076	三郷175号橋	1987	河川	3.0	有り	その他	100	15	9 - 501	0.148	II
6077	三郷203号橋	1988	河川	3.0	有り	その他	100	15	9 - 502	0.148	II
6078	三郷212号橋	1999	河川	3.0	有り	その他	100	15	9 - 503	0.148	I

赤字:点検後に補修を行い評価を変更したもの

橋梁コード	橋名	架設年	交差状況	橋長	迂回路	路線種別	耐荷性	重要度	優先順位	重要度 / 耐荷性	評価
6079	三郷243号橋	1989	河川	3.0	有り	その他	100	15	9 - 504	0.148	I
6080	三郷80号橋	1980	河川	5.7	有り	その他	100	15	9 - 505	0.148	I
6082	三郷134号橋	2004	河川	3.1	有り	その他	100	15	9 - 506	0.148	I
6083	三郷178号橋	1971	河川	2.9	有り	その他	100	15	9 - 507	0.148	I
6084	三郷200号橋	1972	河川	2.9	有り	その他	100	15	9 - 508	0.148	I
6086	三郷240号橋	1974	河川	2.9	有り	その他	100	15	9 - 509	0.148	I
6087	三郷255号橋	2000	河川	2.9	有り	その他	100	15	9 - 510	0.148	I
6089	三郷99号橋	1991	河川	3.0	有り	その他	100	15	9 - 511	0.148	I
6090	三郷101号橋	1975	河川	2.4	有り	その他	100	15	9 - 512	0.148	I
6091	三郷154号橋	1990	河川	2.8	有り	その他	100	15	9 - 513	0.148	I
6092	三郷250号橋	1969	河川	2.8	有り	その他	100	15	9 - 514	0.148	I
6094	住吉橋	1992	河川	2.7	有り	その他	100	15	9 - 515	0.148	I
6095	三郷152号橋	1982	河川	2.7	有り	その他	100	15	9 - 516	0.148	I
6097	三郷201号橋	1983	河川	2.7	有り	その他	100	15	9 - 517	0.148	I
6098	三郷254号橋	1984	河川	2.7	有り	その他	100	15	9 - 518	0.148	I
6117	堀金25号橋	1974	河川	3.0	有り	その他	100	15	9 - 519	0.148	I
6118	堀金26号橋	2008	河川	2.8	有り	その他	100	15	9 - 520	0.148	I
6119	堀金27号橋	2009	河川	2.2	有り	その他	100	15	9 - 521	0.148	I
6120	堀金28号橋	1987	河川	4.2	有り	その他	100	15	9 - 522	0.148	I
6123	堀金31号橋	1989	河川	2.3	有り	その他	100	15	9 - 523	0.148	I
6128	堀金39号橋	1975	河川	3.6	有り	その他	100	15	9 - 524	0.148	I
6129	堀金40号橋	1976	河川	4.6	有り	その他	100	15	9 - 525	0.148	I
6130	堀金41号橋	1977	河川	4.6	有り	その他	100	15	9 - 526	0.148	I
6131	堀金42号橋	1961	河川	2.7	有り	その他	100	15	9 - 527	0.148	I
6133	堀金44号橋	2010	河川	2.0	有り	その他	100	15	9 - 528	0.148	I
6134	堀金45号橋	2001	河川	2.0	有り	その他	100	15	9 - 529	0.148	I
6135	堀金46号橋	2002	河川	2.1	有り	その他	100	15	9 - 530	0.148	I
6138	堀金50号橋	1990	河川	6.3	有り	その他	100	15	9 - 531	0.148	I
6139	堀金51号橋	1978	河川	8.8	有り	その他	100	15	9 - 532	0.148	I
6140	堀金52号橋	1979	河川	2.2	有り	その他	100	15	9 - 533	0.148	I
6143	堀金60号橋	1981	河川	2.1	有り	その他	100	15	9 - 534	0.148	I
6144	堀金61号橋	1982	河川	2.1	有り	その他	100	15	9 - 535	0.148	I
6145	堀金62号橋	1980	河川	4.7	有り	その他	100	15	9 - 536	0.148	I
6146	堀金64号橋	1996	河川	6.8	有り	その他	100	15	9 - 537	0.148	I
6147	堀金65号橋	1971	河川	4.0	有り	その他	100	15	9 - 538	0.148	I
6148	堀金66号橋	1997	河川	3.4	有り	その他	100	15	9 - 539	0.148	I
6150	堀金68号橋	1983	河川	3.0	有り	その他	100	15	9 - 540	0.148	I
6151	堀金70号橋	1998	河川	4.1	有り	その他	100	15	9 - 541	0.148	I
6152	堀金71号橋	1984	河川	3.0	有り	その他	100	15	9 - 542	0.148	I
6153	堀金72号橋	1972	河川	2.5	有り	その他	100	15	9 - 543	0.148	I
6154	堀金73号橋	1973	河川	4.0	有り	その他	100	15	9 - 544	0.148	I
6155	堀金74号橋	1974	河川	5.5	有り	その他	100	15	9 - 545	0.148	I
6156	堀金75号橋	1985	河川	5.1	有り	その他	100	15	9 - 546	0.148	I
6158	堀金77号橋	1976	河川	7.6	有り	その他	100	15	9 - 547	0.148	I
6159	堀金78号橋	1977	河川	5.0	有り	その他	100	15	9 - 548	0.148	I
6160	堀金79号橋	1978	河川	5.8	有り	その他	100	15	9 - 549	0.148	I
6161	堀金80号橋	1961	河川	4.8	有り	その他	100	15	9 - 550	0.148	I
6162	堀金81号橋	1999	河川	3.4	有り	その他	100	15	9 - 551	0.148	I
6163	堀金86号橋	1986	河川	2.9	有り	その他	100	15	9 - 552	0.148	I
6166	堀金90号橋	1987	河川	3.4	有り	その他	100	15	9 - 553	0.148	I
6167	堀金92号橋	2000	河川	4.5	有り	その他	100	15	9 - 554	0.148	I
6168	堀金94号橋	1988	河川	2.2	有り	その他	100	15	9 - 555	0.148	I
6169	堀金96号橋	1989	河川	2.2	有り	その他	100	15	9 - 556	0.148	I

赤字:点検後に補修を行い評価を変更したもの

橋梁コード	橋名	架設年	交差状況	橋長	迂回路	路線種別	耐荷性	重要度	優先順位	重要度 / 耐荷性	評価
6170	新堀堰橋	1969	河川	4.8	有り	その他	100	15	9 - 557	0.148	I
6171	堀金108号橋	1991	河川	3.1	有り	その他	100	15	9 - 558	0.148	I
6172	堀金32号橋	1971	河川	5.4	有り	その他	100	15	9 - 559	0.148	I
6173	堀金102号橋	1991	河川	2.3	有り	その他	100	15	9 - 560	0.148	I
6174	堀金101号橋	1992	河川	2.3	有り	その他	100	15	9 - 561	0.148	I
6175	堀金53号橋	1972	河川	4.4	有り	その他	100	15	9 - 562	0.148	I
6176	堀金109号橋	1973	河川	3.0	有り	その他	100	15	9 - 563	0.148	I
6177	堀金113号橋	1993	河川	3.0	有り	その他	100	15	9 - 564	0.148	I
6205	潮幅下橋	1979	河川	3.3	有り	その他	100	15	9 - 565	0.148	I
6206	潮下川原橋	1980	河川	2.8	有り	その他	100	15	9 - 566	0.148	I
6215	峰方2号橋	1970	河川	5.1	有り	その他	100	15	9 - 567	0.148	I
6216	峰方3号橋	1961	河川	5.3	有り	その他	100	15	9 - 568	0.148	I
6217	峰方4号橋	1962	河川	5.5	有り	その他	100	15	9 - 569	0.148	I
6218	矢下沢1号橋	1963	河川	5.1	有り	その他	100	15	9 - 570	0.148	I
6219	矢下沢2号橋	1964	河川	6.1	有り	その他	100	15	9 - 571	0.148	I
6220	矢下沢3号橋	1965	河川	5.8	有り	その他	100	15	9 - 572	0.148	I
6221	矢下沢4号橋	1966	河川	4.8	有り	その他	100	15	9 - 573	0.148	I
6225	瓜ヶ久保沢橋	1996	河川	7.5	有り	その他	100	15	9 - 574	0.148	I
6226	中電4号橋	1990	河川	6.7	有り	その他	100	15	9 - 575	0.148	I
6228	中電1号橋	1981	河川	7.3	有り	その他	100	15	9 - 576	0.148	I
6236	中村1号橋	1974	河川	2.7	有り	その他	100	15	9 - 577	0.148	I
6237	寺沢橋	1986	河川	5.9	有り	その他	100	15	9 - 578	0.148	I
6238	中村3号橋	1975	河川	3.6	有り	その他	100	15	9 - 579	0.148	I
6239	中村6号橋	1976	河川	3.5	有り	その他	100	15	9 - 580	0.148	I
6240	中村5号橋	1977	河川	2.8	有り	その他	100	15	9 - 581	0.148	I
6241	小泉3号橋	1978	河川	3.9	有り	その他	100	15	9 - 582	0.148	I
6242	小泉2号橋	1979	河川	3.7	有り	その他	100	15	9 - 583	0.148	I
6244	中村4号橋	1980	河川	3.0	有り	その他	100	15	9 - 584	0.148	I
6245	寺沢3号橋	1973	河川	9.8	有り	その他	100	15	9 - 585	0.148	II
6246	小泉54号橋	1975	河川	12.6	有り	その他	100	15	9 - 586	0.148	I
6247	小泉57号橋	1971	河川	2.8	有り	その他	100	15	9 - 587	0.148	I
6253	奥沢4号橋	1973	河川	4.2	有り	その他	100	15	9 - 588	0.148	I
6254	尾敷沢5号橋	1974	河川	4.8	有り	その他	100	15	9 - 589	0.148	I
6255	宮本橋	1975	河川	3.0	有り	その他	100	15	9 - 590	0.148	I
6257	御宝田3号橋	1985	河川	8.5	有り	その他	100	15	9 - 591	0.148	I
6259	御宝田4号橋	1986	河川	7.5	有り	その他	100	15	9 - 592	0.148	I
6264	尻無橋	1979	河川	4.1	有り	その他	100	15	9 - 593	0.148	I
6267	町2号橋	1980	河川	3.8	有り	その他	100	15	9 - 594	0.148	II
6268	町1号橋	1971	河川	7.0	有り	その他	100	15	9 - 595	0.148	I
6269	尻無沢1号橋	1972	河川	6.1	有り	その他	100	15	9 - 596	0.148	I
6270	前川3号橋	1973	河川	8.3	有り	その他	100	15	9 - 597	0.148	I
6272	千才町1号橋	1974	河川	2.3	有り	その他	100	15	9 - 598	0.148	I
6273	千才町2号橋	1975	河川	2.3	有り	その他	100	15	9 - 599	0.148	I
6274	栄町2号橋	1976	河川	3.0	有り	その他	100	15	9 - 600	0.148	I
6275	栄町橋	1977	河川	2.7	有り	その他	100	15	9 - 601	0.148	I
6276	明科35の1号橋	1978	河川	2.3	有り	その他	100	15	9 - 602	0.148	I
6277	明科36の1号橋	1979	河川	2.2	有り	その他	100	15	9 - 603	0.148	I
6278	平橋	1980	河川	2.3	有り	その他	100	15	9 - 604	0.148	I
6280	小倉沢3号橋	1972	河川	3.7	有り	その他	100	15	9 - 605	0.148	I
6285	曾根田橋	1987	河川	10.4	有り	その他	100	15	9 - 606	0.148	II
6286	角衛田橋	1973	河川	6.7	有り	その他	100	15	9 - 607	0.148	I
6287	柳川原橋	1974	河川	7.0	有り	その他	100	15	9 - 608	0.148	I
6288	新切橋	1975	河川	6.9	有り	その他	100	15	9 - 609	0.148	I

赤字:点検後に補修を行い評価を変更したもの

橋梁コード	橋名	架設年	交差状況	橋長	迂回路	路線種別	耐荷性	重要度	優先順位	重要度 / 耐荷性	評価
6289	巾下橋	1976	河川	6.7	有り	その他	100	15	9 - 610	0.148	I
6290	五左エ門橋	1977	河川	6.1	有り	その他	100	15	9 - 611	0.148	I
6291	内川3号橋	1978	河川	6.1	有り	その他	100	15	9 - 612	0.148	I
6292	内川2号橋	1979	河川	6.1	有り	その他	100	15	9 - 613	0.148	I
6293	下押野8号橋	1980	河川	4.2	有り	その他	100	15	9 - 614	0.148	I
6294	上押野2号橋	2005	河川	2.4	有り	その他	100	15	9 - 615	0.148	I
6295	上押野4号橋	2006	河川	2.5	有り	その他	100	15	9 - 616	0.148	I
6296	下押野5号橋	2007	河川	3.5	有り	その他	100	15	9 - 617	0.148	I
6297	下押野2号橋	2008	河川	5.3	有り	その他	100	15	9 - 618	0.148	I
6299	塩川原2号橋	2010	河川	8.3	有り	その他	100	15	9 - 619	0.148	I
6300	塩川原3号橋	2001	河川	3.3	有り	その他	100	15	9 - 620	0.148	I
6301	荻原2号橋	2002	河川	3.2	有り	その他	100	15	9 - 621	0.148	I
6302	宮沢3号橋	1971	河川	5.8	有り	その他	100	15	9 - 622	0.148	I
6303	荻原1号橋	2016	河川	3.0	有り	その他	100	15	9 - 623	0.148	I
6304	宮沢2号橋	1972	河川	5.3	有り	その他	100	15	9 - 624	0.148	I
6305	荻原4号橋	1973	河川	4.4	有り	その他	100	15	9 - 625	0.148	I
6307	荻原6号橋	1975	河川	2.8	有り	その他	100	15	9 - 626	0.148	I
6308	荻原7号橋	1982	河川	2.5	有り	その他	100	15	9 - 627	0.148	I
6309	荻原9号橋	1983	河川	3.4	有り	その他	100	15	9 - 628	0.148	I
6310	蜂ヶ沢2号橋	1984	河川	6.5	有り	その他	100	15	9 - 629	0.148	I
6311	荻原8号橋	1976	河川	2.5	有り	その他	100	15	9 - 630	0.148	I
6312	宮沢1号橋	1985	河川	6.0	有り	その他	100	15	9 - 631	0.148	I
6313	高鼻沢1号橋	1986	河川	4.0	有り	その他	100	15	9 - 632	0.148	I
6314	高鼻沢2号橋	1987	河川	5.1	有り	その他	100	15	9 - 633	0.148	I
6401	三郷130号橋	1967	河川	3.4	有り	その他	100	15	9 - 634	0.148	I
6402	三郷143号橋	1968	河川	2.6	有り	その他	100	15	9 - 635	0.148	I
6403	三郷172号橋	1989	河川	2.6	有り	その他	100	15	9 - 636	0.148	I
6404	三郷176号橋	1990	河川	2.6	有り	その他	100	15	9 - 637	0.148	I
6405	三郷252号橋	1981	河川	2.6	有り	その他	100	15	9 - 638	0.148	I
6409	三郷76号橋	1982	河川	3.3	有り	その他	100	15	9 - 639	0.148	I
6410	三郷113号橋	1969	河川	3.5	有り	その他	100	15	9 - 640	0.148	I
6411	中島橋	1969	河川	2.9	有り	その他	100	15	9 - 641	0.148	I
6412	三郷159号橋	1971	河川	2.5	有り	その他	100	15	9 - 642	0.148	I
6413	三郷161号橋	1994	河川	2.5	有り	その他	100	15	9 - 643	0.148	I
6416	三郷70号橋	1971	河川	2.5	有り	その他	100	15	9 - 644	0.148	II
6417	三郷233号橋	1984	河川	2.5	有り	その他	100	15	9 - 645	0.148	I
6418	三郷73号橋	1978	河川	5.0	有り	その他	100	15	9 - 646	0.148	I
6419	三郷100号橋	1985	河川	2.8	有り	その他	100	15	9 - 647	0.148	I
6420	三郷160号橋	1986	河川	2.4	有り	その他	100	15	9 - 648	0.148	I
6421	三郷194号橋	1995	河川	2.4	有り	その他	100	15	9 - 649	0.148	I
6422	三郷199号橋	1987	河川	2.4	有り	その他	100	15	9 - 650	0.148	I
6423	三郷202号橋	1988	河川	2.4	有り	その他	100	15	9 - 651	0.148	I
6424	三郷204号橋	1989	河川	2.4	有り	その他	100	15	9 - 652	0.148	I
6425	三郷205号橋	1990	河川	2.4	有り	その他	100	15	9 - 653	0.148	I
6426	三郷209号橋	1981	河川	2.4	有り	その他	100	15	9 - 654	0.148	I
6427	三郷246号橋	1996	河川	2.4	有り	その他	100	15	9 - 655	0.148	I
6431	三郷187号橋	1982	河川	2.2	有り	その他	100	15	9 - 656	0.148	I
6432	三郷189号橋	1997	河川	2.2	有り	その他	100	15	9 - 657	0.148	I
6434	三郷241号橋	1983	河川	2.1	有り	その他	100	15	9 - 658	0.148	I
6435	三郷261号橋	1984	河川	2.0	有り	その他	100	15	9 - 659	0.148	I
6436	豊科3010号橋	1985	河川	3.8	有り	その他	100	15	9 - 660	0.148	I
6437	穂高704号橋	1971	河川	2.8	有り	その他	100	15	9 - 661	0.148	II
6438	穂高4475号橋	1990	河川	6.0	有り	その他	100	15	9 - 662	0.148	I

赤字:点検後に補修を行い評価を変更したもの

橋梁 コード	橋 名	架設 年	交差 状況	橋 長	迂 回路	路 線 種 別	耐 荷 性	重 要 度	優先順位	重要度 / 耐荷性	評 価
6439	穂商橋	1986	河川	7.7	有り	その他	100	15	9 - 663	0.148	I
6440	豊科3071号橋	1972	河川	2.4	有り	その他	100	15	9 - 664	0.148	I
6441	堀金1580号橋	2003	河川	2.7	有り	その他	100	15	9 - 665	0.148	I
6443	明科1256-1号橋	1987	河川	3.0	有り	その他	100	15	9 - 666	0.148	I
6444	沢尻橋	1988	河川	6.0	有り	その他	100	15	9 - 667	0.148	I
6445	明科4293号橋	1973	河川	3.3	有り	その他	100	15	9 - 668	0.148	I
6446	明科4294号橋	1974	河川	7.2	有り	その他	100	15	9 - 669	0.148	I
6448	明科4297号橋	1978	河川	5.8	有り	その他	100	15	9 - 670	0.148	I
6457	豊科北中南橋	2009	河川	6.7	有り	その他	100	15	9 - 671	0.148	I
6459	明科1135号橋	1979	河川	4.0	有り	その他	100	15	9 - 672	0.148	I
6461	寺所2号橋	2007	河川	4.9	有り	その他	100	15	9 - 673	0.148	I
6464	寺所5号橋	2010	河川	6.1	有り	その他	100	15	9 - 674	0.148	I
6466	豊科3167号橋	1990	河川	2.4	有り	その他	100	15	9 - 675	0.148	I
6468	穂高1022号橋	1971	河川	4.1	有り	その他	100	15	9 - 676	0.148	I
6469	穂高1028号橋	1972	河川	4.1	有り	その他	100	15	9 - 677	0.148	II
6470	豊科1719号橋	2014	河川	4.5	有り	その他	100	15	9 - 678	0.148	I
6472	堀金1313号橋	2015	河川	2.8	有り	その他	100	15	9 - 679	0.148	I
6473	堀金1750号橋	2015	河川	4.5	有り	その他	100	15	9 - 680	0.148	II
6476	穂高2527-1号橋	1980	河川	5.8	有り	その他	100	15	9 - 681	0.148	I
6477	穂高2527-2号橋	1980	河川	2.3	有り	その他	100	15	9 - 682	0.148	I

3.5 部材耐用年数及び劣化速度の設定

1) 劣化曲線

部材の劣化予測は、劣化する過程を経過年との関係でモデル化する。一般に損傷が始まると、その損傷進行速度は早まる傾向にある。統計的に分析された理論式も発表されているが、詳細な劣化曲線での検討が橋梁長寿命化策定の主旨に沿うものとなるとは限らない。

このため、本計画では部材の劣化曲線は上に凸の滑らかな曲線とする。

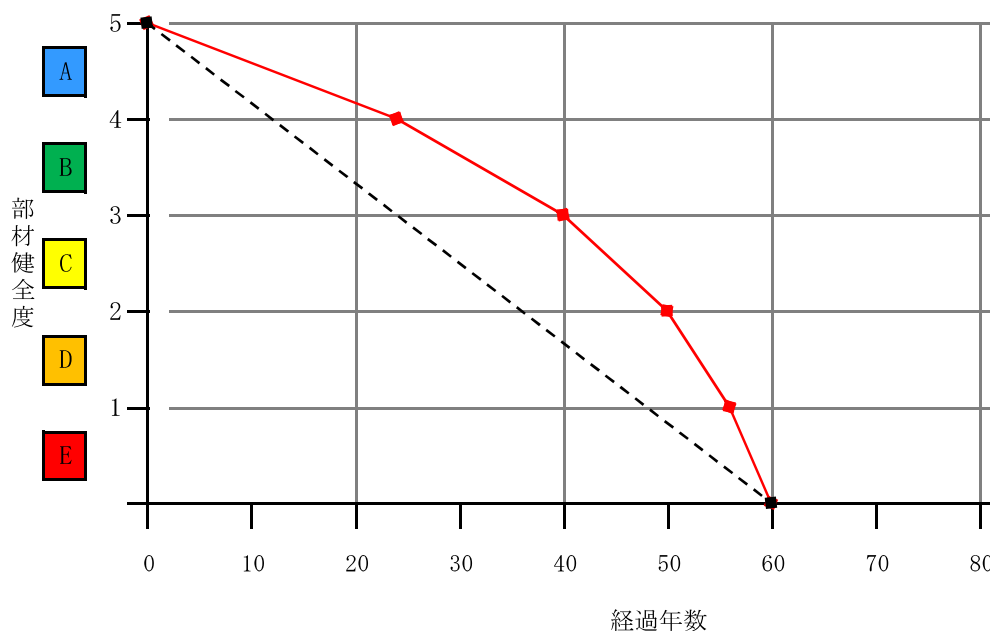

2) 部材と劣化曲線の分類

部 材		劣化モデル	劣化曲線
鋼橋	主構	経年劣化	1次式 (直線)
	床版	劣化後劣化加速傾向	1.5次曲線
コンクリート橋	主構	劣化後劣化加速傾向	1.5次曲線
	床版	劣化後劣化加速傾向	1.5次曲線
下部工		劣化後劣化加速傾向	1.5次曲線
橋面工		経年劣化	1次式 (直線)

3) 劣化曲線設定例

劣化は全て下記の曲線式を基本として想定する。

$$y = 5 - a * x^b$$

- ここで、
- y : 健全度
 - x : 経過年
 - a : 劣化機構による係数 (管理限界に達する想定年数による係数)
 - b : 劣化進行加速度係数 ≥ 1.0

上段：建設時からの経過年数 $x = \{ (5-y) / a \}^{1/b}$
 下段：健全度別滞留年数 $x = x_y - x_{(y+1)}$

Eランクに達する予想年数 (耐用年数 x_E)	b	a	部材健全度					
			5	4	3	2	1	0
			$y \geq 4$	$4 > y \geq 3$	$3 > y \geq 2$	$2 > y \geq 1$	$1 > y$	
60年	1.0	0.0667	0	15	30	45	60	75
60年	1.5	0.0086	0	24	38	50	60	70
				15	15	15	15	15
				24	14	12	10	10

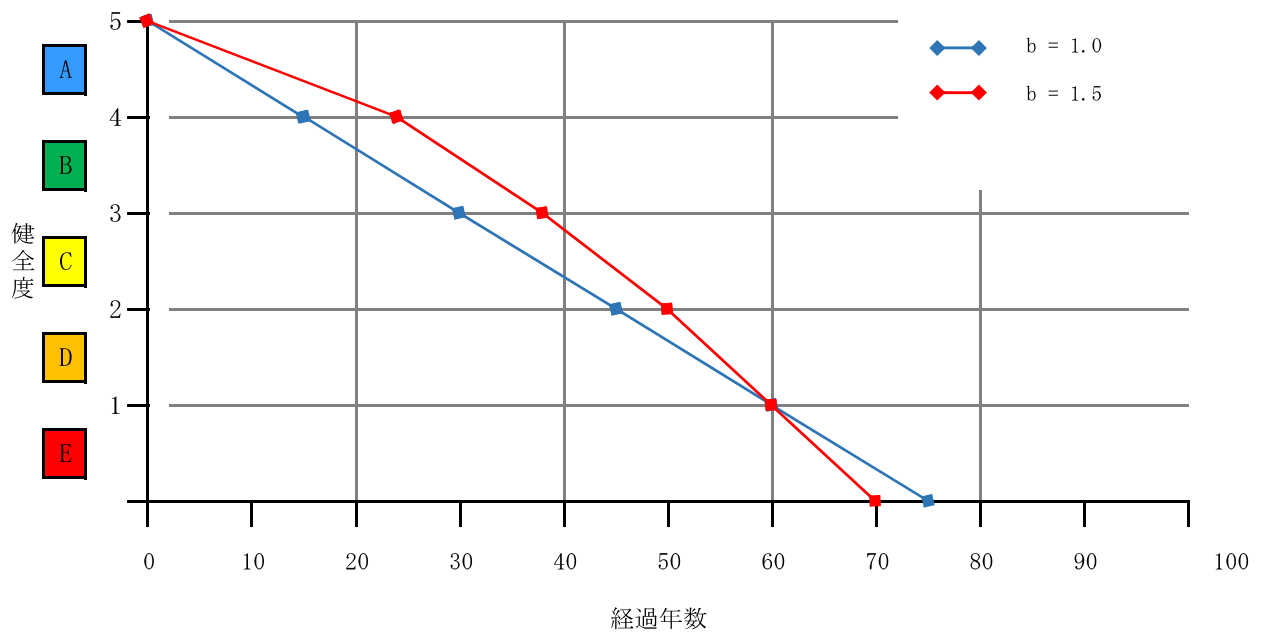

設定した劣化曲線の一覧を下表に示す。

上段：建設時からの経過年数 $x = \{ (5-y) / a \}^{1/b}$

下段：健全度別滞留年数 $x = x_y - x_{(y+1)}$

設定部材			耐用年数 x_E	b	a	部材健全度					
						A 5	A 4	B 3	C 2	D 1	E 0
上部工	鋼橋	①普通鋼材	40年	1.0	0.1000	0	10 10	20 10	30 10	40 10	50 10
		②耐候性鋼材	160年	1.0	0.0250	0	40 40	80 40	120 40	160 40	200 40
		③コンクリート床版	60年	1.5	0.0086	0	24 24	38 14	50 12	60 10	70 10
	Co橋	④主桁	70年	1.5	0.0068	0	28 28	44 16	58 14	70 12	81 11
		⑤コンクリート床版	70年	1.5	0.0068	0	28 28	44 16	58 14	70 12	81 11
下部工		⑥コンクリート橋台	60年	1.5	0.0086	0	24 24	38 14	50 12	60 10	70 10
その他		⑦伸縮装置 (ゴムジョイント)	20年	1.0	0.2000	0	5 5	10 5	15 5	20 5	25 5
		⑧伸縮装置 (その他)	32年	1.0	0.1250	0	8 8	16 8	24 8	32 8	40 8
		⑨舗装	20年	1.0	0.2000	0	5 5	10 5	15 5	20 5	25 5

以下に各部材の劣化曲線を示す。

①鋼橋：主構（普通鋼材+普通塗装）

劣化曲線式 $y = 5 - 0.1x$

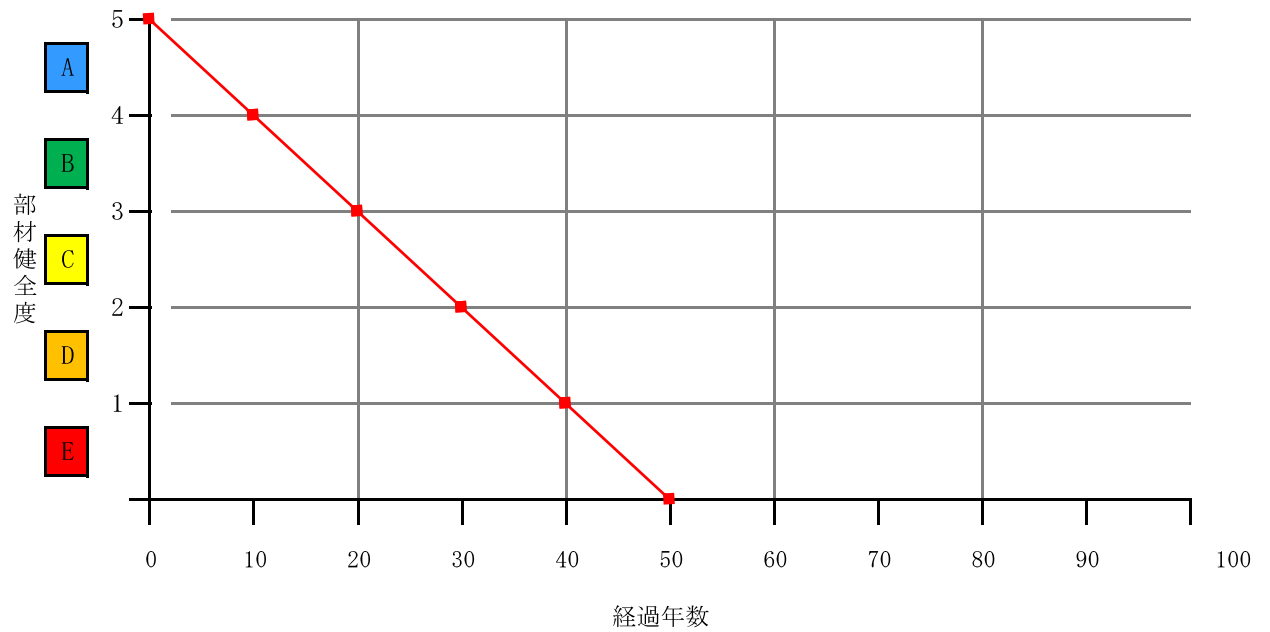

②鋼橋：主構（耐候性鋼材）

劣化曲線式 $y = 5 - 0.025x$

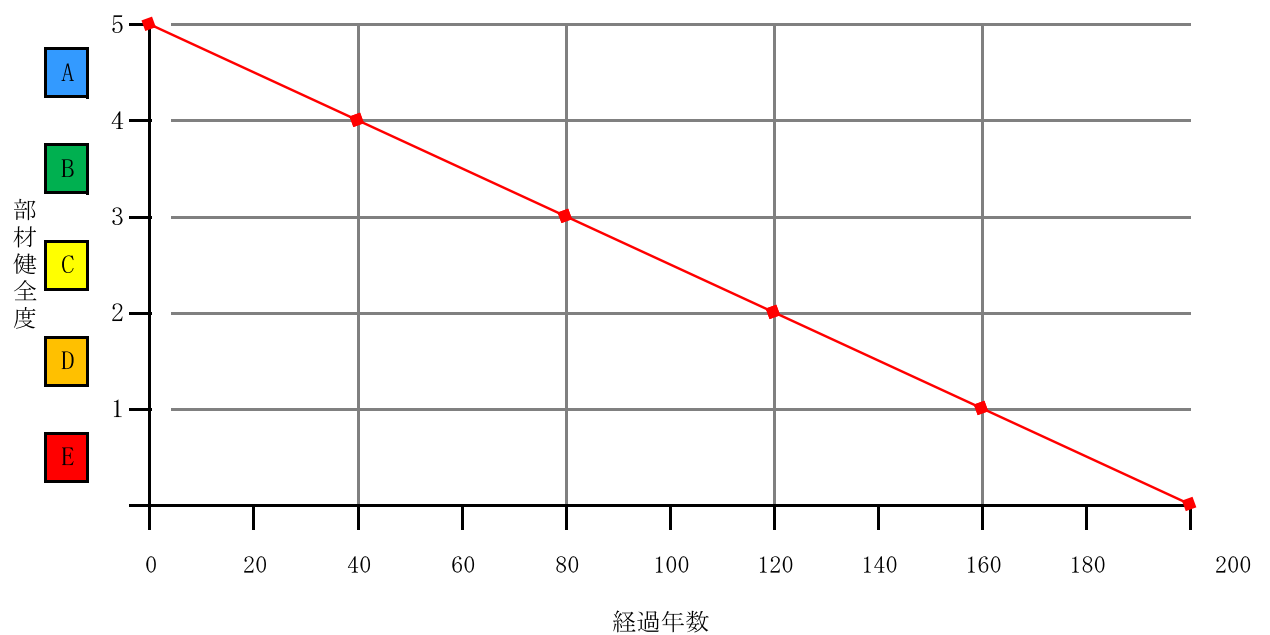

③鋼橋：コンクリート床版

劣化曲線式 $y = 5 - 0.0086x^{1.5}$

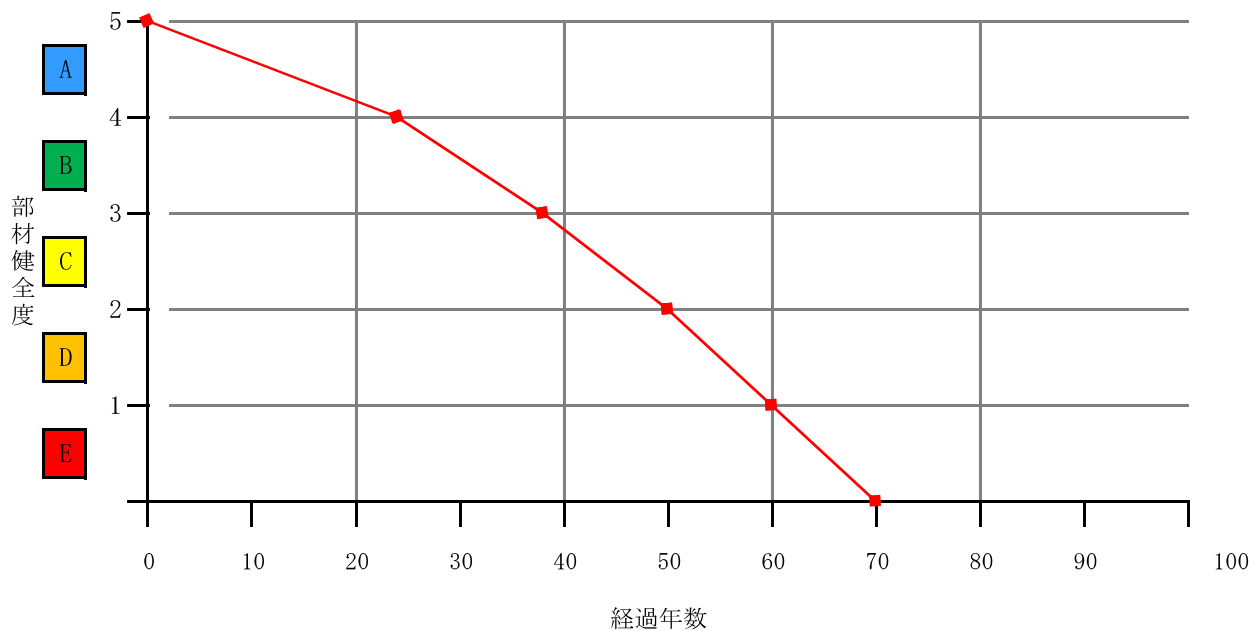

④コンクリート橋：主構

劣化曲線式 $y = 5 - 0.0068x^{1.5}$

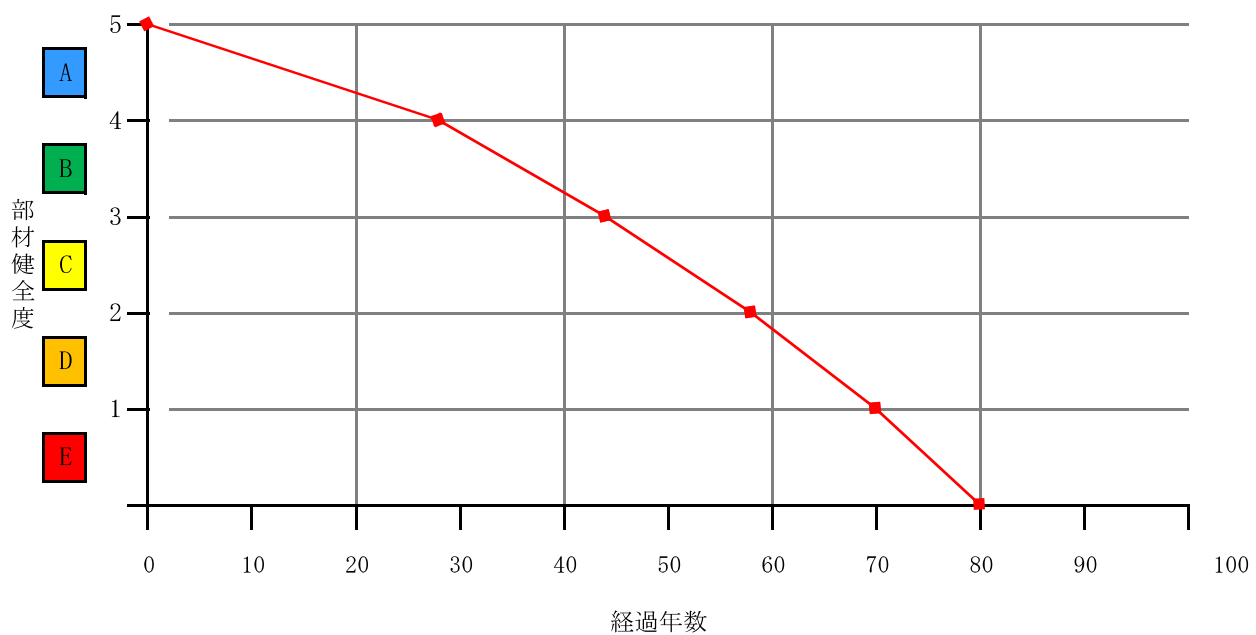

⑤コンクリート橋：コンクリート床版

劣化曲線式 $y = 5 - 0.0068x^{1.5}$

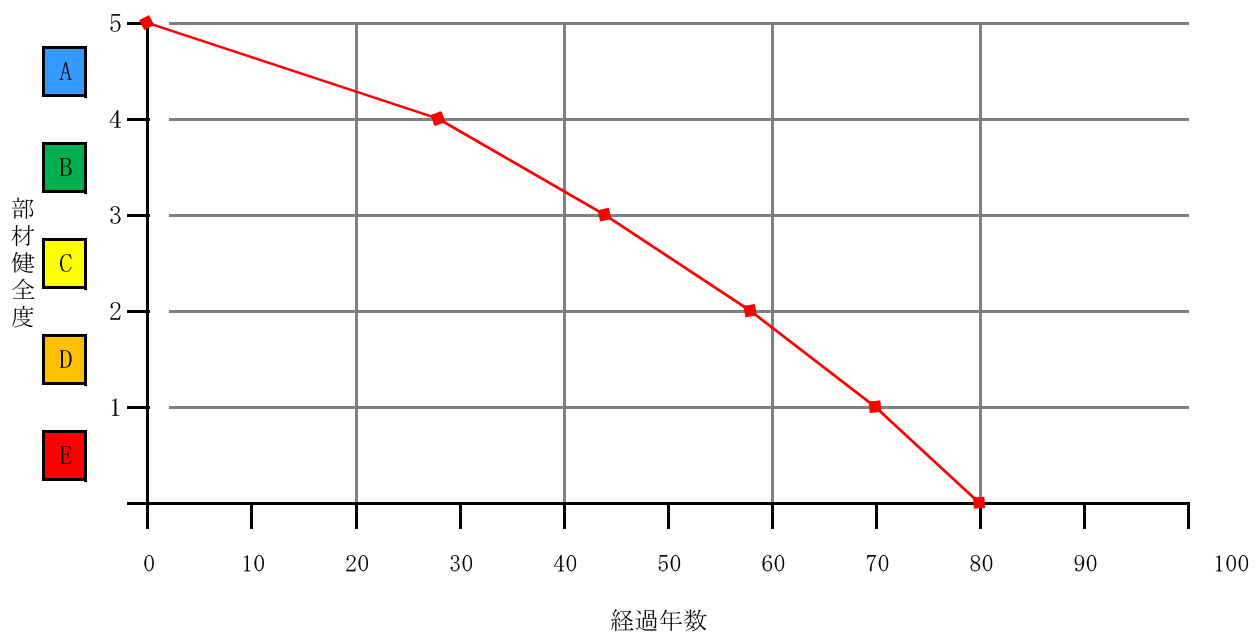

⑥コンクリート橋台

劣化曲線式 $y = 5 - 0.0086x^{1.5}$

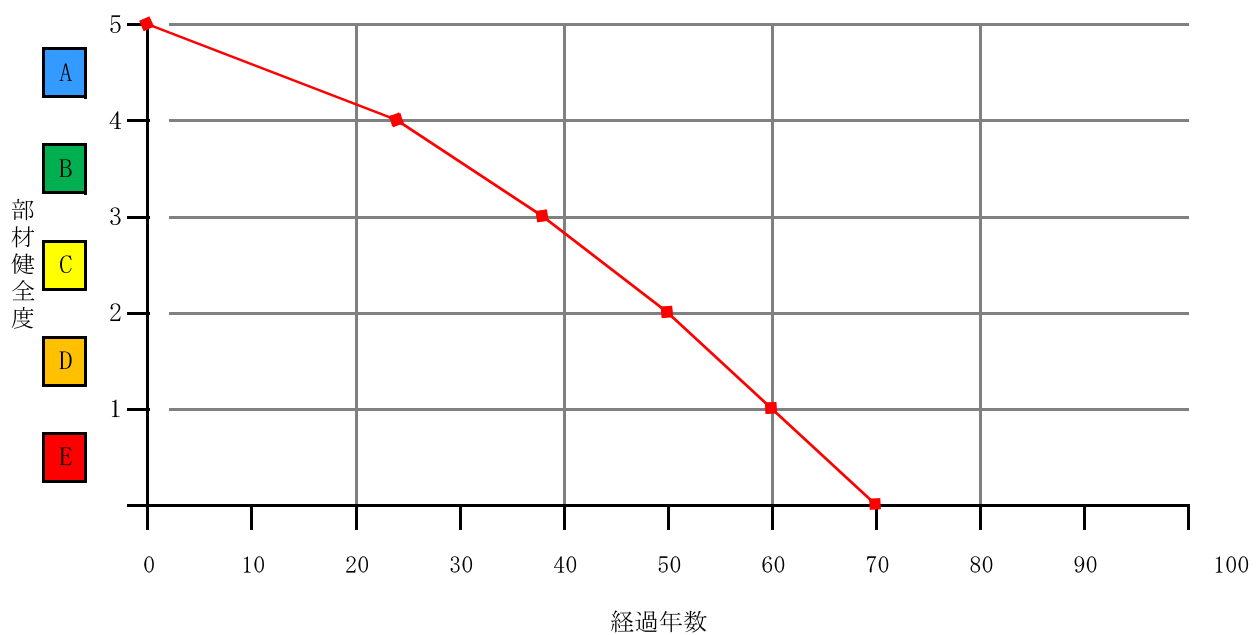

⑦伸縮装置（ゴムジョイント）

劣化曲線式 $y = 5 - 0.2x$

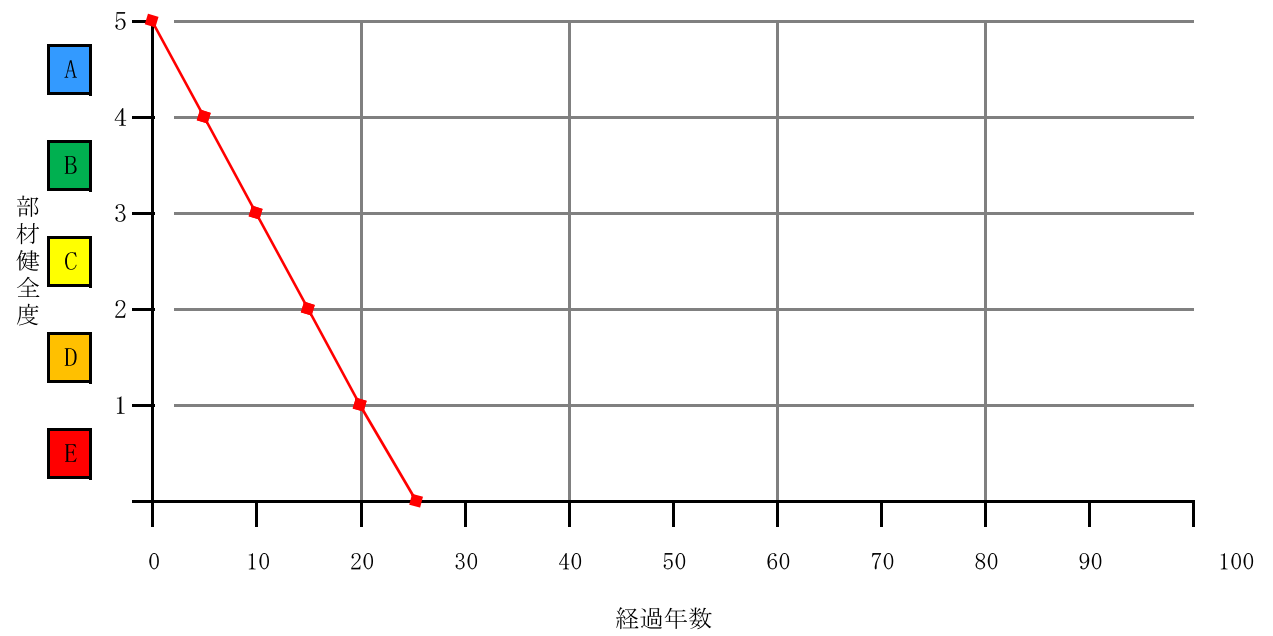

⑧伸縮装置（その他形式）

劣化曲線式 $y = 5 - 0.125x$

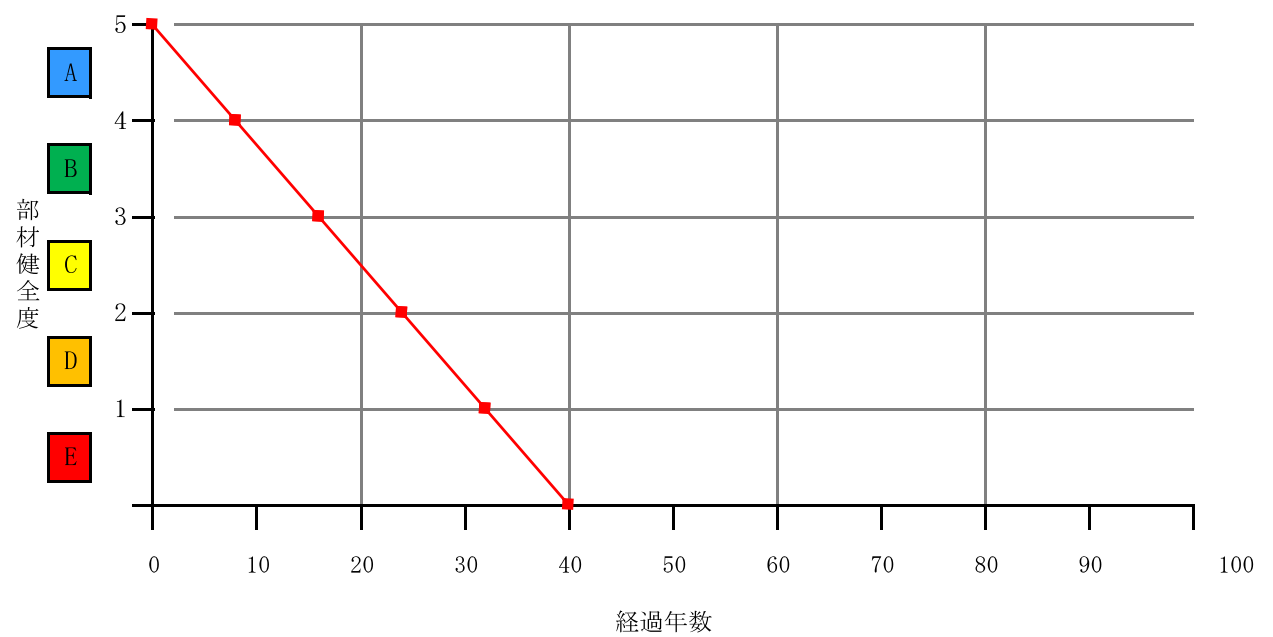

⑨ 舗装

劣化曲線式 $y = 5 - 0.2x$

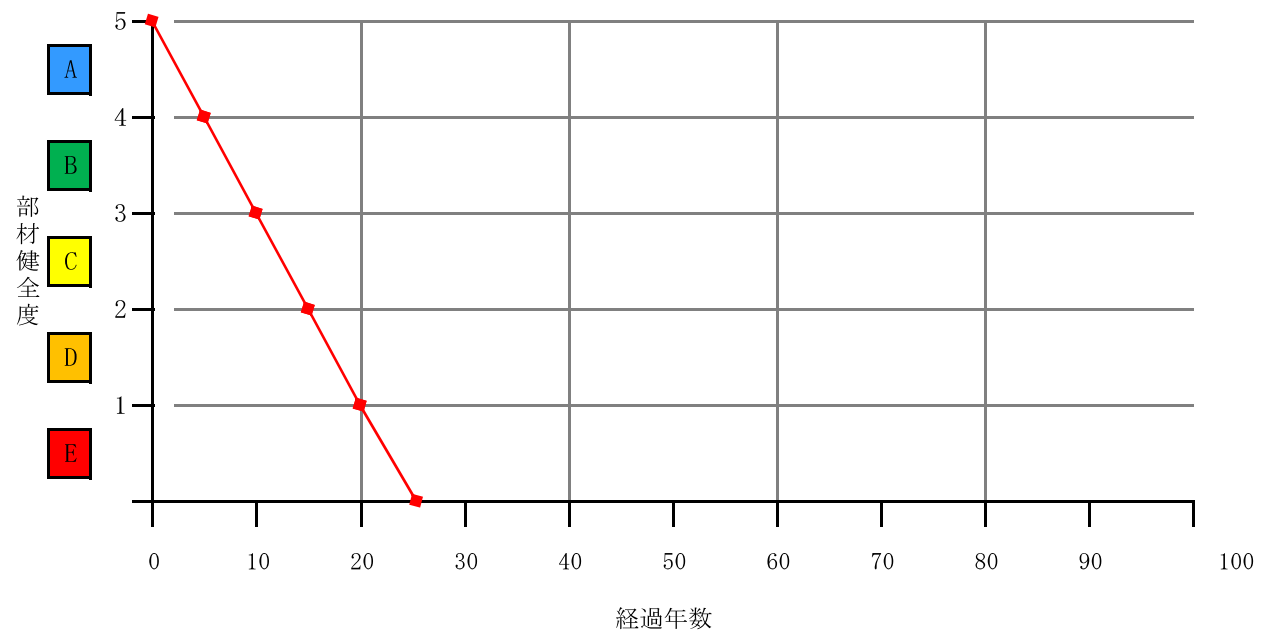

4) 劣化曲線の補正

劣化曲線は、点検時の健全度を通過するように、補正を行う。

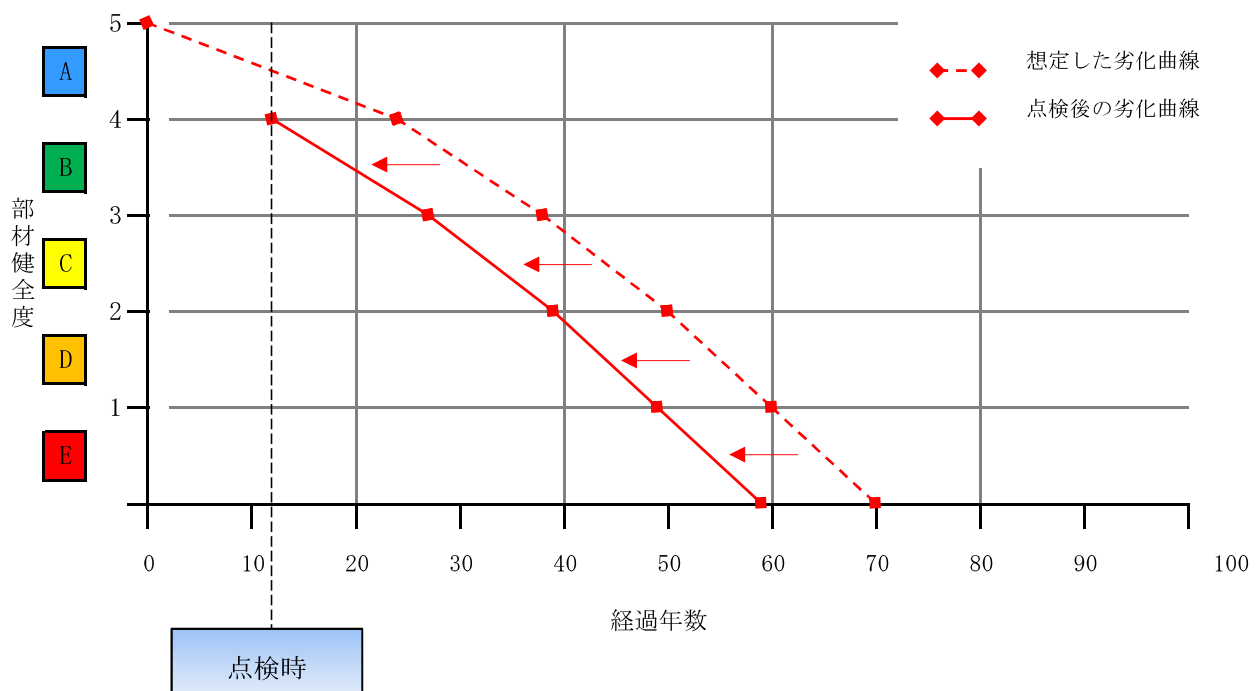

3.6 管理方針の設定

1) 管理方針の説明

管理方針	方針内容
予防保全型	部材に発生している損傷が軽微な状態で対策を行う
対症療法型	部材に発生している損傷が顕著化している状態で対策を行う
LCC最適型	部材の健全度のランクに関係なく、多数ある対策の組合せからLCCが最小となる組合せを最適解とする

2) 管理レベルの設定

		部材健全度	
		予防保全型	対症療法型
鋼橋	上部工（主構）	C	D
	コンクリート床版	B	D
コンクリート橋	主構	B	D
	床版	B	D
共通	下部工（RC）	C	D
	下部工（鋼材）	C	D
	伸縮継手	D	D
	舗装	D	D

- ・更新前の5年間は対策を実施しない
- ・5年先の対策を同時期に一括施工する
- ・部材健全度の各ランクの末期に対策実施



図3.1 劣化イメージ図

3.7 対策費用

1) 補修費用

$\text{補修費} = \text{単価} \times \text{補修範囲} \times \text{補修割合}$
--

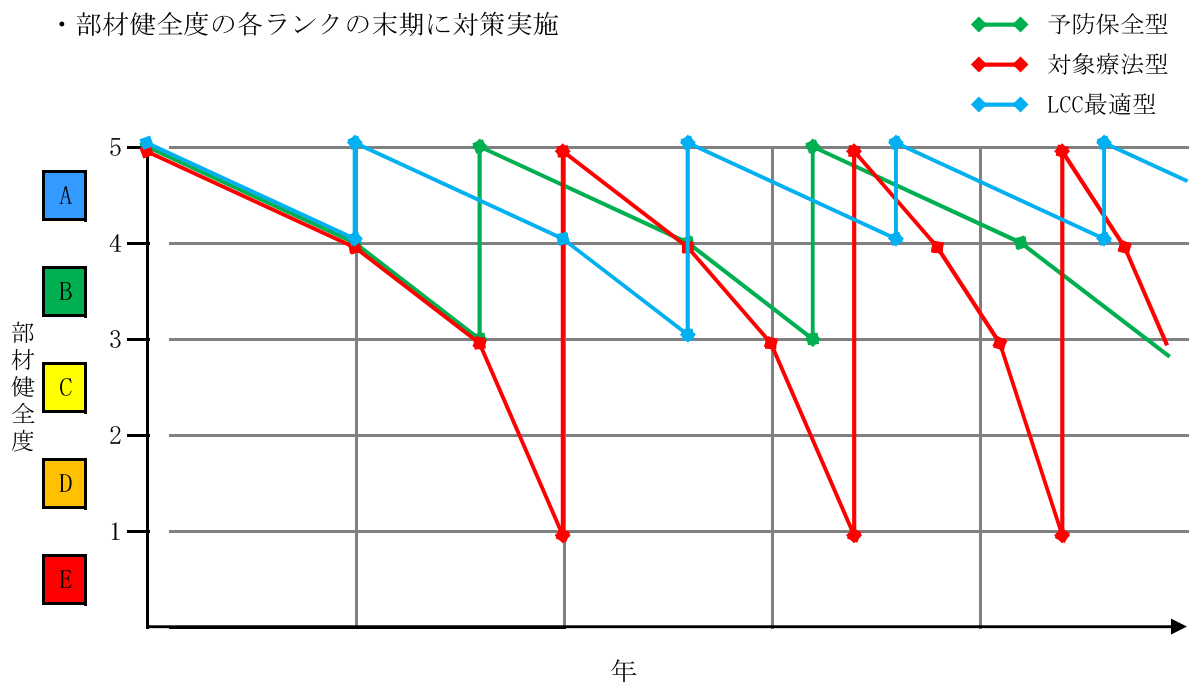
◆補修範囲

部材	補修範囲
①鋼橋：主構	塗装面積※
②鋼橋：コンクリート床版	径間長×全幅
③コンクリート橋：主桁	径間長×全幅
④コンクリート橋：コンクリート床版	径間長×全幅
⑤下部工（鋼部材）	塗装面積※
⑥下部工（コンクリート）	部材表面積
⑦伸縮装置	有効幅員
⑧舗装	径間長×全幅

※塗装面積算出方法

橋種		単位数量
鋼 溶 接 橋	I桁橋	4.0 m ² /橋面積
	箱桁橋	3.0 m ² /橋面積
	アーチ橋	5.0 m ² /橋面積
	トラス橋	5.0 m ² /橋面積
	合成床版橋	1.5 m ² /橋面積
H型鋼橋		2.0 m ² /橋面積
下部工		部材表面積

■対策工法と対策費

①鋼橋：主構

ランク	予防保全型・LCC最適型					対症療法型				
	工法	単価 (千円)	補修範囲	補修割合	合計単価 (千円)	工法	単価 (千円)	補修範囲	補修割合	合計単価 (千円)
A										
B										
C	3種ケレン	1	塗装面積	1.00	1					
	フッ素樹脂塗料	9	塗装面積	1.00	9					
D	塗膜剥離剤	12	塗装面積	1.00	12	塗膜剥離剤	12	塗装面積	1.00	12
	フッ素樹脂塗料	11	塗装面積	1.00	11	フッ素樹脂塗料	11	塗装面積	1.00	11
E	塗膜剥離剤	12	塗装面積	1.00	12	塗膜剥離剤	12	塗装面積	1.00	12
	フッ素樹脂塗料	11	塗装面積	1.00	11	フッ素樹脂塗料	11	塗装面積	1.00	11
	当て板補強	240	塗装面積	0.05	12	当て板補強	240	塗装面積	0.05	12

②鋼橋：コンクリート床版

ランク	予防保全型・LCC最適型					対症療法型				
	工法	単価 (千円)	補修範囲	補修割合	合計単価 (千円)	工法	単価 (千円)	補修範囲	補修割合	合計単価 (千円)
A										
B	表面被覆	11	径間長×全幅	1.00	11					
	ひび割れ注入	5	径間長×全幅	0.25	1					
C	表面被覆	11	径間長×全幅	1.00	11					
	ひび割れ注入	5	径間長×全幅	0.50	3					
D	表面被覆	11	径間長×全幅	1.00	11	表面被覆	11	径間長×全幅	1.00	11
	ひび割れ注入	5	径間長×全幅	1.00	5	ひび割れ注入	5	径間長×全幅	1.00	5
	上面増厚	45	径間長×全幅	1.00	45	上面増厚	45	径間長×全幅	1.00	45
E	打換え	109	径間長×全幅	1.00	109	打換え	109	径間長×全幅	1.00	109

③コンクリート橋：主桁

ランク	予防保全型・LCC最適型					対症療法型				
	工法	単価 (千円)	補修範囲	補修割合	合計単価 (千円)	工法	単価 (千円)	補修範囲	補修割合	合計単価 (千円)
A										
B	表面被覆	11	径間長×全幅	1.00	11					
C	表面被覆	11	径間長×全幅	1.00	11					
D	表面被覆	11	径間長×全幅	1.00	11	表面被覆	11	径間長×全幅	1.00	11
	ひび割れ注入	5	径間長×全幅	0.20	1	ひび割れ注入	5	径間長×全幅	0.20	1
	断面修復	70	径間長×全幅	0.10	7	断面修復	70	径間長×全幅	0.10	7
E	断面修復	70	径間長×全幅	0.80	56	断面修復	70	径間長×全幅	0.80	56
	炭素繊維シート接着	67	径間長×全幅	0.80	54	炭素繊維シート接着	67	径間長×全幅	0.80	54

④コンクリート橋：コンクリート床版

ランク	予防保全型・LCC最適型					対症療法型				
	工法	単価 (千円)	補修範囲	補修割合	合計単価 (千円)	工法	単価 (千円)	補修範囲	補修割合	合計単価 (千円)
A										
B	表面被覆	11	径間長×全幅	1.00	11					
	ひび割れ注入	5	径間長×全幅	0.25	1					
C	表面被覆	11	径間長×全幅	1.00	11					
	ひび割れ注入	5	径間長×全幅	0.50	3					
D	表面被覆	11	径間長×全幅	1.00	11	表面被覆	11	径間長×全幅	1.00	11
	ひび割れ注入	5	径間長×全幅	1.00	5	ひび割れ注入	5	径間長×全幅	1.00	5
	上面増厚	45	径間長×全幅	1.00	45	上面増厚	45	径間長×全幅	1.00	45
E	打換え	109	径間長×全幅 径間長×全幅	1.00	109	打換え	109	径間長×全幅	1.00	109

⑤下部工（鋼部材）

ランク	予防保全型・LCC最適型					対症療法型				
	工法	単価 (千円)	補修範囲	補修割合	合計単価 (千円)	工法	単価 (千円)	補修範囲	補修割合	合計単価 (千円)
A										
B										
C	3種ケレン	1	塗装面積	1.00	1					
	フッ素樹脂塗料	9	塗装面積	1.00	9					
D	塗膜剥離剤	12	塗装面積	1.00	12	塗膜剥離剤	12	塗装面積	1.00	12
	フッ素樹脂塗料	11	塗装面積	1.00	11	フッ素樹脂塗料	11	塗装面積	1.00	11
E	塗膜剥離剤	12	塗装面積	1.00	12	塗膜剥離剤	12	塗装面積	1.00	12
	フッ素樹脂塗料	11	塗装面積	1.00	11	フッ素樹脂塗料	11	塗装面積	1.00	11
	当て板補強	240	塗装面積	0.05	12	当て板補強	240	塗装面積	0.05	12

⑥下部工（コンクリート）

ランク	予防保全型・LCC最適型					対症療法型				
	工法	単価 (千円)	補修範囲	補修割合	合計単価 (千円)	工法	単価 (千円)	補修範囲	補修割合	合計単価 (千円)
A										
B										
C	表面被覆	11	部材表面積	1.00	11					
	断面修復	70	部材表面積	0.10	7					
D	表面被覆	11	部材表面積	1.00	11	表面被覆	11	部材表面積	1.00	11
	断面修復	70	部材表面積	0.10	7	断面修復	70	部材表面積	0.10	7
	ひび割れ注入	5	部材表面積	0.20	1	ひび割れ注入	5	部材表面積	0.20	1
E	断面修復	70	部材表面積	1.00	70	断面修復	70	部材表面積	1.00	70

⑦伸縮装置

リンク	予防保全型・LCC最適型					対症療法型				
	工法	単価 (千円)	補修範囲	補修割合	合計単価 (千円)	工法	単価 (千円)	補修範囲	補修割合	合計単価 (千円)
A										
B										
C										
D	取替	150	有効幅員	1.00	150	取替	150	有効幅員	1.00	150
E	取替	150	有効幅員	1.00	150	取替	150	有効幅員	1.00	150

⑧舗装

リンク	予防保全型・LCC最適型					対症療法型				
	工法	単価 (千円)	補修範囲	補修割合	合計単価 (千円)	工法	単価 (千円)	補修範囲	補修割合	合計単価 (千円)
A										
B										
C										
D	打替	12	径間長×全幅	1.00	12	打替	12	径間長×全幅	1.00	12
E	打替	12	径間長×全幅	1.00	12	打替	12	径間長×全幅	1.00	12

■補修工法単価設定

国土技術政策総合研究所 プロジェクト報告書

【住宅・社会資本の管理運営技術の開発】 P427より抜粋

表3-3-16 補修工法整理結果 一覧表

		補修・補強工法	単位	金額 (千円)	耐用年	元資料	備考	
床版	打換え	RC床版	m2	109	50	橋建協		
		合成床版		121	100	橋建協		
		プレキャストPC床版		133	100	橋建協		
	増厚工法	上面増厚工法	m2	45	15年	ヒアリング	含む防水、舗装	
	接着工法	鋼板接着工法	m2	57	15年	ヒアリング	含む足場	
		連続繊維シート接着工法	m2	67	上塗10年	ヒアリング	(4層積層)	
	表面被覆工		m2	11	10年	ヒアリング	含む剥落対策	
	ひびわれ補修工法	表面塗布工	m2	6	10年	ヒアリング	ひびわれ部のみ	
		ひびわれ注入工法	m	5	10年	ヒアリング	ひびわれ密度によりm2換算可能	
	断面修復工法		m2	70	10年	ヒアリング		
鋼主桁 (腐食)	原因除去工	床版防水工	m2	11.5	10年	ヒアリング	含む舗装撤去、再敷設	
	断面補強工	当て板	箇所	240	30	ヒアリング	再塗装が必要	
		再塗装工法	A塗装系 (a-1)	m2	5.1	別表	橋建協	足場含む
			B塗装系 (b-1)		6	別表	橋建協	足場含む
C塗装系 (c-3)	10.2		別表		橋建協	足場含む		
鋼主桁, 横桁 (疲労)	溶接補修工		箇所	115	10年	ヒアリング		
	添接板による補修	HTBによる	箇所	190	60年	ヒアリング		
		溶接による	箇所	150	10年	ヒアリング		
コンクリート 主桁	打換え	部分	m2	71	30	ヒアリング		
	プレストレス導入	外ケーブル工法		-----	50年	ヒアリング	足場7.5別途	
		→削孔工	m	30	---	---		
		→CFCC	m	80	---	---		
		→緊張工	本	45	---	---		
	接着工法	連続繊維シート接着工法	m2	67	上塗10年	ヒアリング	(4層積層)	
	表面被覆工		m2	11	10年	ヒアリング	含む剥落対策	
	ひびわれ補修工法	表面塗布工	m2	6	10年	ヒアリング	ひびわれ部のみ	
ひびわれ注入工法		m	5	10年	ヒアリング	ひびわれ密度によりm2換算可能		
断面修復工法		m2	70	10年	ヒアリング	含むハツリ		
鋼床組部材 (腐食)	部材取替	全体交換	t	1100	30	ヒアリング	塗装が必要	
	再塗装工法	A塗装系 (a-1)	m2	5.1	別表	橋建協	足場含む	
		B塗装系 (b-1)		6	別表	橋建協	足場含む	
		C塗装系 (c-3)		10.2	別表	橋建協	足場含む	
橋台 橋脚	打換え	部分	m2	40	30年	ヒアリング		
	巻き立て工法	RC	m2	55	30年	ヒアリング		
		鋼板	m	87	30年	ヒアリング		
		繊維シート	m	67	上塗10年	ヒアリング	(4層積層)	
	接着工法	連続繊維シート接着工法	m2	67	上塗10年	ヒアリング	(4層積層)	
	表面被覆工		m2	11	10年	ヒアリング	含む剥落対策	
	ひびわれ補修工法	充填工法	m2	25	10年	ヒアリング	ひびわれ部のみ	
		ひびわれ注入工法	m	5	10年	ヒアリング	ひびわれ密度によりm2換算可能	
断面修復工法		m2	70	10年	ヒアリング	含むハツリ		
支承 (腐食)	部材取替	鋼製支承反力大	個	960	30年	ヒアリング	一式	
		鋼製支承反力小	個	565	30年	ヒアリング	一式	
		ゴム支承	m2	43.3	100年	橋建協		
	再塗装工法	A塗装系 (a-1)	m2	5.1	別表	橋建協	足場含む	
		B塗装系 (b-1)		6	別表	橋建協	足場含む	
C塗装系 (c-3)		10.2		別表	橋建協	足場含む		
伸縮装置	取替	鋼製	m	150	30年	ヒアリング		
		ゴム製	m	150	15年	ヒアリング		
	補修	ゴム補修	m	15	10年	ヒアリング		

2) 架替費用

①鋼橋

適用示方書	供用年数		単価 (千円/m ²)
	予防保全型・LCC最適型	対症療法型	
昭和39年以前	70年	60年	600
昭和47年	80年		
昭和55年	90年		
平成2年以降	100年		

②コンクリート橋 (ボックスカルバート含む)

適用示方書	供用年数		単価 (千円/m ²)
	予防保全型・LCC最適型	対症療法型	
昭和39年以前	85年	75年	500
昭和47年	90年		
昭和55年	95年		
平成2年以降	100年		

③上記以外 (木橋、石橋)

適用示方書	供用年数		単価 (千円/m ²)
	予防保全型・LCC最適型	対症療法型	
	50年	50年	500

架替までの期間は以下の資料を参考とした。

自治体管理・道路橋の長寿命化修繕計画 (仮称)
計画策定マニュアル (案) 平成18年12月14日版

設定値は上記資料を参照とした仮定値であり、架橋状況等により異なる場合もある。

3) 点検費用

項 目	方 法
点検サイクル	5年に1回とする。
点検方法	前回点検と同等とする。
点検費用	〃

■点検年度と点検費

所在地	点検年	年別合計
		(千円)
三郷・堀金	2019年	23,300
豊科・明科	2020年	34,250
穂高+JR3橋	2021年	41,100
穂高+高速3橋	2022年	33,800

橋梁番号	橋梁名	所在地	点検方法	単価	点検年	年別合計	備考
				(千円)		(千円)	
5736	二木山道橋	三郷	梯子	400	2019年		
5737	赤沢橋	三郷	点検車	500	〃		
5738	室町橋	三郷	点検車	550	〃		
5739	真々部山道橋	三郷	点検車	400	〃		
5740	千国橋	三郷	点検車	500	〃		梯子→点検車
5741	小住吉橋	三郷	点検車	500	〃		
5742	西住吉橋	三郷	点検車	450	〃		
5743	住吉南橋	三郷	点検車	450	〃		
5744	丁田橋	三郷	点検車	450	〃		
5745	楡山道橋	三郷	点検車	450	〃		
5746	黒沢尻橋	三郷	点検車	550	〃		
6001	三郷260号橋	三郷	直営		〃		
6002	平成橋	三郷	梯子	300	〃		
6003	めいせい橋	三郷	梯子	300	〃		
6004	三郷61号橋	三郷	梯子	250	〃		
6005	中萱橋	三郷	梯子	300	〃		
6006	宮じり橋	三郷	梯子	300	〃		
6007	サバイ橋	三郷	梯子	300	〃		
6009	三郷244号橋	三郷	地上	300	〃		
6010	三郷65号橋	三郷	梯子	300	〃		
6011	三郷119号橋	三郷	直営		〃		
6012	三郷253号橋	三郷	梯子	300	〃		
6013	平成二号橋	三郷	直営		〃		
6014	三郷226号橋	三郷	地上	300	〃		
6015	三郷228号橋	三郷	直営		〃		
6016	三郷22号橋	三郷	地上	300	〃		
6017	三郷30号橋	三郷	直営		〃		
6018	三郷79号橋	三郷	地上	250	〃		
6019	芝口橋	三郷	梯子	300	〃		
6020	三郷29号橋	三郷	直営		〃		
6021	三郷133号橋	三郷	直営		〃		
6022	三郷58号橋	三郷	直営		〃		
6023	あたらしや橋	三郷	直営		〃		
6024	三郷51号橋	三郷	直営		〃		
6025	勘左衛門橋	三郷	直営		〃		
6026	三郷136号橋	三郷	直営		〃		
6027	三郷235号橋	三郷	地上	300	〃		
6028	三郷93号橋	三郷	直営		〃		
6029	三郷91号橋	三郷	直営		〃		
6030	三郷94号橋	三郷	地上	250	〃		
6031	三郷258号橋	三郷	直営		〃		
6032	三郷82号橋	三郷	直営		〃		
6033	三郷23号橋	三郷	地上	300	〃		
6035	三郷148号橋	三郷	地上	250	〃		
6036	三郷103号橋	三郷	直営		〃		
6037	三郷221号線	三郷	地上	250	〃		
6038	三郷225号橋	三郷	直営		〃		
6039	三郷227号橋	三郷	直営		〃		
6040	三郷45号橋	三郷	直営		〃		
6041	三郷217号橋	三郷	直営		〃		
6042	三郷242号橋	三郷	直営		〃		
6043	三郷251号橋	三郷	直営		〃		

橋梁番号	橋梁名	所在地	点検方法	単価	点検年	年別合計	備考
				(千円)		(千円)	
6044	長沢堰橋	三郷	直営		2019年		
6045	三郷68号橋	三郷	直営		〃		
6046	三郷71号橋	三郷	直営		〃		
6047	三郷96号橋	三郷	直営		〃		
6048	三郷104号橋	三郷	梯子	250	〃		
6049	三郷118号橋	三郷	直営		〃		
6050	三郷15号橋	三郷	直営		〃		
6051	三郷137号橋	三郷	直営		〃		
6052	三郷121号橋	三郷	梯子	300	〃		
6053	三郷127号橋	三郷	直営		〃		
6054	三郷129号橋	三郷	直営		〃		
6055	三郷132号橋	三郷	直営		〃		
6056	三郷135号橋	三郷	直営		〃		
6057	三郷153号橋	三郷	直営		〃		
6058	三郷6号橋	三郷	直営		〃		
6059	三郷75号橋	三郷	直営		〃		
6060	三郷92号橋	三郷	梯子	250	〃		
6061	栗之木下橋	三郷	直営		〃		
6062	三郷220号橋	三郷	直営		〃		
6063	三郷32号橋	三郷	直営		〃		
6064	三郷55号橋	三郷	直営		〃		
6065	三郷56号橋	三郷	直営		〃		
6066	三郷90号橋	三郷	梯子	300	〃		
6067	三郷95号橋	三郷	地上	250	〃		
6068	三郷97号橋	三郷	直営		〃		
6069	三郷230号橋	三郷	直営		〃		
6070	三郷231号橋	三郷	直営		〃		
6071	三郷87号橋	三郷	地上	250	〃		
6072	三郷120号橋	三郷	直営		〃		
6073	三郷31号橋	三郷	直営		〃		
6074	三郷98号橋	三郷	直営		〃		
6075	三郷102号橋	三郷	直営		〃		
6076	三郷175号橋	三郷	直営		〃		
6077	三郷203号橋	三郷	直営		〃		
6078	三郷212号橋	三郷	直営		〃		
6079	三郷243号橋	三郷	直営		〃		
6080	三郷80号橋	三郷	直営		〃		
6082	三郷134号橋	三郷	直営		〃		
6083	三郷178号橋	三郷	直営		〃		
6084	三郷200号橋	三郷	直営		〃		
6085	三郷207号橋	三郷	直営		〃		
6086	三郷240号橋	三郷	直営		〃		
6087	三郷255号橋	三郷	直営		〃		
6088	三郷28号橋	三郷	直営		〃		
6089	三郷99号橋	三郷	直営		〃		
6090	三郷101号橋	三郷	直営		〃		
6091	三郷154号橋	三郷	直営		〃		
6092	三郷250号橋	三郷	直営		〃		
6093	三郷52号橋	三郷	直営		〃		
6094	住吉橋	三郷	直営		〃		
6095	三郷152号橋	三郷	地上	300	〃		
6096	三郷158号橋	三郷	直営		〃		
6097	三郷201号橋	三郷	直営		〃		
6098	三郷254号橋	三郷	直営		〃		
6099	三郷1号橋	三郷	直営		〃		
6400	三郷14号橋	三郷	直営		〃		
6401	三郷130号橋	三郷	直営		〃		
6402	三郷143号橋	三郷	直営		〃		
6403	三郷172号橋	三郷	直営		〃		
6404	三郷176号橋	三郷	直営		〃		
6405	三郷252号橋	三郷	直営		〃		
6407	一本松橋	三郷	梯子	300	〃		

橋梁番号	橋梁名	所在地	点検方法	単価	点検年	年別合計	備考
				(千円)		(千円)	
6408	三郷69号橋	三郷	梯子	250	2019年		
6409	三郷76号橋	三郷	直営		〃		
6410	三郷113号橋	三郷	直営		〃		
6411	中島橋	三郷	直営		〃		
6412	三郷159号橋	三郷	直営		〃		
6413	三郷161号橋	三郷	直営		〃		
6414	三郷34号橋	三郷	直営		〃		
6415	三郷54号橋	三郷	直営		〃		
6416	三郷70号橋	三郷	直営		〃		
6417	三郷233号橋	三郷	直営		〃		
6418	三郷73号橋	三郷	直営		〃		
6419	三郷100号橋	三郷	直営		〃		
6420	三郷160号橋	三郷	直営		〃		
6421	三郷194号橋	三郷	直営		〃		
6422	三郷199号橋	三郷	直営		〃		
6423	三郷202号橋	三郷	直営		〃		
6424	三郷204号橋	三郷	直営		〃		
6425	三郷205号橋	三郷	直営		〃		
6426	三郷209号橋	三郷	直営		〃		
6427	三郷246号橋	三郷	直営		〃		
6428	三郷42号橋	三郷	直営		〃		
6430	住吉堰橋	三郷	直営		〃		
6431	三郷187号橋	三郷	直営		〃		
6432	三郷189号橋	三郷	直営		〃		
6433	三郷88号橋	三郷	直営		〃		
6434	三郷241号橋	三郷	直営		〃		
6435	三郷261号橋	三郷	直営		〃		
5652	下堀橋	堀金	梯子	400	〃		
5652	下堀橋歩道橋	堀金	梯子	300	〃		
5653	安曇野橋	堀金	点検車	550	〃		
5654	万水合流橋	堀金	点検車	400	〃		
5655	堀金1520号橋	堀金	地上	350	〃		
5768	中道橋	堀金	梯子	400	〃		
5769	中堀上手橋	堀金	点検車	500	〃		
5770	下原橋	堀金	点検車	500	〃		
5771	西原橋	堀金	点検車	400	〃		
5772	寄合橋	堀金	点検車	500	〃		
5773	小田多井橋	堀金	点検車	500	〃		
5775	みはらし橋	堀金	点検車	400	〃		
6100	堀金1号橋	堀金	直営		〃		
6101	堀金5号橋	堀金	直営		〃		
6102	堀金8号橋	堀金	直営		〃		
6103	堀金9号橋	堀金	直営		〃		
6104	堀金10号橋	堀金	直営		〃		
6105	堀金12号橋	堀金	直営		〃		
6106	堀金13号橋	堀金	直営		〃		
6107	堀金14号橋	堀金	直営		〃		
6108	堀金104号橋	堀金	直営		〃		
6109	堀金17号橋	堀金	直営		〃		
6110	堀金18号橋	堀金	直営		〃		
6111	堀金19号橋	堀金	直営		〃		
6112	堀金20号橋	堀金	直営		〃		
6113	堀金107号橋	堀金	梯子	300	〃		
6114	堀金23号橋	堀金	直営		〃		
6115	堀金24号橋	堀金	直営		〃		
6117	堀金25号橋	堀金	直営		〃		
6118	堀金26号橋	堀金	直営		〃		
6119	堀金27号橋	堀金	直営		〃		
6120	堀金28号橋	堀金	直営		〃		
6121	北村橋	堀金	点検車	350	〃		
6122	神橋	堀金	点検車	350	〃		
6123	堀金31号橋	堀金	直営		〃		

橋梁番号	橋梁名	所在地	点検方法	単価	点検年	年別合計	備考
				(千円)		(千円)	
6124	田屋村橋	堀金	点検車	350	2019年		
6125	堀金34号橋	堀金	地上	350	〃		
6126	堀金35号橋	堀金	点検車	350	〃		
6127	堀金36号橋	堀金	梯子	300	〃		
6128	堀金39号橋	堀金	直営		〃		
6129	堀金40号橋	堀金	直営		〃		
6130	堀金41号橋	堀金	直営		〃		
6131	堀金42号橋	堀金	直営		〃		
6133	堀金44号橋	堀金	直営		〃		
6134	堀金45号橋	堀金	直営		〃		
6135	堀金46号橋	堀金	直営		〃		
6137	中村橋	堀金	点検車	350	〃		
6138	堀金50号橋	堀金	直営		〃		
6139	堀金51号橋	堀金	直営		〃		
6140	堀金52号橋	堀金	直営		〃		
6142	野田橋	堀金	点検車	350	〃		
6143	堀金60号橋	堀金	直営		〃		
6144	堀金61号橋	堀金	直営		〃		
6145	堀金62号橋	堀金	直営		〃		
6146	堀金64号橋	堀金	直営		〃		
6147	堀金65号橋	堀金	直営		〃		
6148	堀金66号橋	堀金	直営		〃		
6150	堀金68号橋	堀金	直営		〃		
6151	堀金70号橋	堀金	直営		〃		
6152	堀金71号橋	堀金	直営		〃		
6153	堀金72号橋	堀金	直営		〃		
6154	堀金73号橋	堀金	直営		〃		
6155	堀金74号橋	堀金	直営		〃		
6156	堀金75号橋	堀金	直営		〃		
6157	堀金76号橋	堀金	梯子	300	〃		
6158	堀金77号橋	堀金	直営		〃		
6159	堀金78号橋	堀金	直営		〃		
6160	堀金79号橋	堀金	直営		〃		
6161	堀金80号橋	堀金	直営		〃		
6162	堀金81号橋	堀金	直営		〃		
6163	堀金86号橋	堀金	直営		〃		
6164	堀金87号橋	堀金	地上	250	〃		
6165	堀金88号橋	堀金	地上	250	〃		
6166	堀金90号橋	堀金	直営		〃		
6167	堀金92号橋	堀金	直営		〃		
6168	堀金94号橋	堀金	直営		〃		
6169	堀金96号橋	堀金	直営		〃		
6170	新堀堰橋	堀金	直営		〃		
6171	堀金108号橋	堀金	直営		〃		
6172	堀金32号橋	堀金	直営		〃		
6173	堀金102号橋	堀金	直営		〃		
6174	堀金101号橋	堀金	直営		〃		
6175	堀金53号橋	堀金	直営		〃		
6176	堀金109号橋	堀金	直営		〃		
6177	堀金113号橋	堀金	直営		〃		
6441	堀金1580号橋	堀金	直営		〃		
6456	上堀橋	堀金	梯子	300	〃		
6456	上堀橋歩道橋(上流)	堀金	梯子	300	〃		
6456	上堀橋歩道橋(下流)	堀金	梯子	300	〃		
6472	堀金1313号橋	堀金	地上	300	〃		
6473	堀金1750号橋	堀金	地上	250	〃	23,300	
5001	豊科中部42号橋	豊科	地上	300	2020年		
5002	豊科中部25号橋	豊科	地上	300	〃		
5004	豊科南部5号橋	豊科	直営		〃		
5005	豊科南部6号橋	豊科	直営		〃		
5006	中村橋	豊科	地上	300	〃		
5008	豊科南部14号橋	豊科	直営		〃		

橋梁番号	橋梁名	所在地	点検方法	単価	点検年	年別合計	備考
				(千円)		(千円)	
5009	豊科中部157号橋	豊科	直営		2020年		
5010	豊科中部159号橋	豊科	直営		〃		
5012	豊科中部7号橋	豊科	直営		〃		
5013	豊科中部10号橋	豊科	直営		〃		
5014	豊科中部41号橋	豊科	直営		〃		
5015	豊科中部139号橋	豊科	直営		〃		
5017	豊科中部131号橋	豊科	地上	300	〃		
5018	中花見橋	豊科	梯子	300	〃		
5019	豊科中部18号橋	豊科	地上	300	〃		
5020	豊科北部2号橋	豊科	直営		〃		
5021	豊科北部3号橋	豊科	直営		〃		
5022	豊科北部116号橋	豊科	直営		〃		
5023	豊科北部18号橋	豊科	梯子	300	〃		
5024	拾ヶ堰橋	豊科	梯子	300	〃		
5026	勘左衛門堰橋	豊科	直営		〃		
5027	拾ヶ堰橋	豊科	地上	300	〃		
5028	新田堰橋	豊科	直営		〃		
5029	吉野堰橋	豊科	直営		〃		
5030	矢原堰橋	豊科	地上	300	〃		
5031	重柳橋	豊科	地上	300	〃		
5032	豊科南部78号橋	豊科	直営		〃		
5033	豊科南部67号橋	豊科	直営		〃		
5034	豊科南部16号橋	豊科	直営		〃		
5035	豊科中部24号橋	豊科	地上	300	〃		
5036	豊科中部156号橋	豊科	直営		〃		
5037	豊科中部135号橋	豊科	直営		〃		
5038	豊科中部29号橋	豊科	直営		〃		
5039	豊科中部30号橋	豊科	直営		〃		
5040	恵光院橋	豊科	地上	300	〃		
5041	豊科北部16号橋	豊科	直営		〃		
5043	豊科中部126号橋	豊科	直営		〃		
5044	豊科中部51号橋	豊科	梯子	300	〃		
5045	豊科中部53号橋	豊科	直営		〃		
5046	中曽根橋	豊科	地上	300	〃		
5047	豊科北部104号橋	豊科	直営		〃		
5048	新切橋	豊科	地上	300	〃		
5049	豊科北部28号橋	豊科	直営		〃		
5050	豊科北部29号橋	豊科	地上	300	〃		
5052	豊科東部1号橋	豊科	梯子	300	〃		
5053	豊科東部24号橋	豊科	梯子	300	〃		点検車→梯子
5054	豊科東部4号橋	豊科	直営		〃		
5055	豊科南部72号橋	豊科	梯子	300	〃		
5056	豊科南部46号橋	豊科	直営		〃		
5057	豊科中部54号橋	豊科	梯子	300	〃		
5059	豊科中部56号橋	豊科	直営		〃		
5060	豊科中部171号橋	豊科	地上	300	〃		
5061	豊科中部57号橋	豊科	地上	300	〃		
5062	豊科中部61号橋	豊科	直営		〃		
5063	豊科中部142号橋	豊科	直営		〃		
5064	豊科中部75号橋	豊科	地上	300	〃		
5065	豊科中部76号橋	豊科	地上	300	〃		
5066	豊科中部77号橋	豊科	地上	300	〃		
5067	豊科中部67号橋	豊科	直営		〃		
5068	豊科中部79号橋	豊科	地上	300	〃		
5069	豊科中部80号橋	豊科	地上	300	〃		
5070	豊科中部81号橋	豊科	地上	300	〃		
5071	豊科中部152号橋	豊科	直営		〃		
5072	豊科中部89号橋	豊科	直営		〃		
5074	豊科中部91号橋	豊科	直営		〃		
5075	豊科中部93号橋	豊科	直営		〃		
5076	豊科中部172号橋	豊科	直営		〃		
5077	豊科中部104号橋	豊科	直営		〃		

橋梁番号	橋梁名	所在地	点検方法	単価	点検年	年別合計	備考
				(千円)		(千円)	
5078	大樋橋	豊科	地上	300	2020年		
5080	豊科中部155号橋	豊科	直営		〃		
5081	豊科中部170号橋	豊科	直営		〃		
5082	豊科中部120号橋	豊科	直営		〃		
5084	豊科中部134号橋	豊科	直営		〃		
5087	豊科中部15号橋	豊科	地上	300	〃		
5088	豊科中部46号橋	豊科	地上	300	〃		
5090	豊科中部78号橋	豊科	直営		〃		
5091	豊科中部144号橋	豊科	直営		〃		
5092	豊科中部145号橋	豊科	直営		〃		
5094	豊科中部169号橋	豊科	直営		〃		
5095	豊科中部153号橋	豊科	直営		〃		
5096	豊科中部154号橋	豊科	直営		〃		
5097	豊科中部158号橋	豊科	直営		〃		
5098	豊科中部167号橋	豊科	直営		〃		
5099	豊科中部165号橋	豊科	直営		〃		
5100	豊科中部166号橋	豊科	直営		〃		
5101	豊科中部164号橋	豊科	直営		〃		
5102	豊科中部163号橋	豊科	直営		〃		
5103	豊科中部162号橋	豊科	直営		〃		
5104	豊科中部168号橋	豊科	直営		〃		
5105	豊科南部18号橋	豊科	直営		〃		
5108	豊科北部43号橋	豊科	直営		〃		
5111	豊科北部47号橋	豊科	直営		〃		
5112	豊科北部48号橋	豊科	直営		〃		
5113	豊科北部65号橋	豊科	直営		〃		
5114	豊科北部67号橋	豊科	直営		〃		
5115	豊科北部68号橋	豊科	直営		〃		
5116	豊科北部69号橋	豊科	直営		〃		
5117	豊科北部20号橋	豊科	地上	300	〃		
5118	原線橋	豊科	地上	300	〃		
5119	豊科北部33号橋	豊科	直営		〃		
5120	中曽根川橋	豊科	点検車	350	〃		
5121	甚田島橋	豊科	梯子	300	〃		
5123	けみだ橋	豊科	梯子	300	〃		
5124	豊科北部118号橋	豊科	直営		〃		
5125	豊科北部109号橋	豊科	地上	300	〃		
5126	豊科北部93号橋	豊科	地上	300	〃		
5127	豊科北部119号橋	豊科	直営		〃		
5128	寺所堰橋	豊科	地上	250	〃		
5129	中曽根橋	豊科	梯子	300	〃		
5130	花見橋	豊科	梯子	300	〃		
5131	豊科北部34号橋	豊科	地上	300	〃		
5132	高河原橋	豊科	地上	300	〃		
5133	豊科南部23号橋	豊科	直営		〃		
5134	豊科南部63号橋	豊科	直営		〃		
5135	豊科南部25号橋	豊科	直営		〃		
5136	豊科南部64号橋	豊科	直営		〃		
5137	豊科南部65号橋	豊科	地上	300	〃		
5138	豊科南部66号橋	豊科	直営		〃		
5139	豊科南部15号橋	豊科	直営		〃		
5140	豊科南部43号橋	豊科	直営		〃		
5141	豊科南部79号橋	豊科	直営		〃		
5142	豊科南部48号橋	豊科	直営		〃		
5144	豊科南部21号橋	豊科	直営		〃		
5145	亀橋	豊科	梯子	300	〃		
5146	豊科南部53号橋	豊科	直営		〃		
5147	豊科南部68号橋	豊科	直営		〃		
5148	豊科南部1号橋	豊科	地上	300	〃		
5150	豊科南部10号橋	豊科	直営		〃		
5151	豊科南部12号橋	豊科	直営		〃		
5152	寺村橋	豊科	梯子	300	〃		

橋梁番号	橋梁名	所在地	点検方法	単価	点検年	年別合計	備考
				(千円)		(千円)	
5153	中曽根橋	豊科	梯子	300	2020年		
5154	豊科南部80号橋	豊科	直営		〃		
5155	豊科南部74号橋	豊科	直営		〃		
5156	豊科南部73号橋	豊科	直営		〃		
5157	百石橋	豊科	梯子	300	〃		
5158	祝沢橋	豊科	梯子	300	〃		
5159	豊科東部5号橋	豊科	直営		〃		
5160	豊科東部6号橋	豊科	直営		〃		
5161	豊科東部7号橋	豊科	直営		〃		
5162	豊科東部8号橋	豊科	梯子	300	〃		
5163	豊科東部11号橋	豊科	地上	300	〃		
5164	豊科東部12号橋	豊科	地上	300	〃		
5165	豊科東部23号橋	豊科	地上	300	〃		
5166	豊科東部17号橋	豊科	直営		〃		
5167	豊科東部10号橋	豊科	梯子	300	〃		
5168	豊科東部13号橋	豊科	直営		〃		
5169	豊科東部14号橋	豊科	直営		〃		
5700	中村橋	豊科	高所	350	〃		
5701	笠井下堀橋	豊科	点検車	450	〃		
5702	すずらん橋	豊科	点検車	450	〃		
5777	除沢橋上	豊科	点検車	400	〃		
5778	除沢橋下	豊科	点検車	400	〃		
5779	除沢新田下橋	豊科	点検車	350	〃		
5780	伊勢宮橋	豊科	点検車	500	〃		
5781	矢原堰橋	豊科	地上	400	〃		
6034	すみよし橋	豊科	直営		〃		
6436	豊科3010号橋	豊科	直営		〃		
6438	穂高4475号橋	豊科	直営		〃		
6440	豊科3071号橋	豊科	直営		〃		
6442	拾ヶ堰橋3	豊科	梯子	300	〃		
6442	拾ヶ堰橋3歩道橋(上流)	豊科	梯子	300	〃		
6442	拾ヶ堰橋3歩道橋(下流)	豊科	梯子	300	〃		
6457	豊科北中南橋	豊科	地上	300	〃		
6460	新屋橋	豊科	地上	300	〃		
6461	寺所2号橋	豊科	地上	250	〃		
6462	寺所3号橋	豊科	地上	300	〃		
6463	寺所4号橋	豊科	地上	300	〃		
6464	寺所5号橋	豊科	地上	300	〃		
6465	忠魂碑南歩道橋	豊科	地上	300	〃		
6466	豊科3167号橋	豊科	直営		〃		
6470	豊科1719号橋	豊科	地上	300	〃		
6474	豊科1-1号橋	豊科	地上	350	〃		
6475	豊科2-3号橋	豊科	地上	300	〃	24,000	
5262	会田川橋	明科	点検車	450	〃		
5263	前川橋	明科	梯子	350	〃		
5264	釜蓋橋	明科	点検車	400	〃		
5265	冷水橋	明科	点検車	400	〃		
5266	潮沢川橋	明科	梯子	300	〃		
5267	龍門橋	明科	梯子	350	〃		
5269	施行田橋	明科	点検車	550	〃		
5272	北村橋	明科	点検車	400	〃		
5659	明科2-15栈道橋	明科	点検車	350	〃		
5774	木戸1号橋	明科	梯子	300	〃		
5776	山中2号橋	明科	点検車	350	〃		
6200	梨子橋	明科	直営		〃		
6201	池桜橋	明科	直営		〃		
6202	庄部1号橋	明科	直営		〃		
6203	松留1号橋	明科	直営		〃		
6204	松留2号橋	明科	直営		〃		
6205	潮幅下橋	明科	直営		〃		
6206	潮下川原橋	明科	直営		〃		
6207	山中1号橋	明科	梯子	300	〃		

橋梁番号	橋梁名	所在地	点検方法	単価	点検年	年別合計	備考
				(千円)		(千円)	
6208	小日向橋	明科	点検車	350	2020年		
6209	木下橋	明科	点検車	350	〃		
6210	木下線1号橋	明科	梯子		〃		
6211	木下線2号橋	明科	直営		〃		
6212	庄部2号橋	明科	直営		〃		
6213	海道橋	明科	点検車	350	〃		
6214	峰方1号橋	明科	梯子	300	〃		
6215	峰方2号橋	明科	直営		〃		
6216	峰方3号橋	明科	直営		〃		
6217	峰方4号橋	明科	直営		〃		
6218	矢下沢1号橋	明科	直営		〃		
6219	矢下沢2号橋	明科	直営		〃		
6220	矢下沢3号橋	明科	直営		〃		
6221	矢下沢4号橋	明科	直営		〃		
6222	沢六橋	明科	点検車	400	〃		
6223	花見橋	明科	点検車	350	〃		
6224	矢下沢5号橋	明科	梯子		〃		
6225	瓜ヶ久保沢橋	明科	直営		〃		
6226	中電4号橋	明科	直営		〃		
6227	奥沢橋	明科	点検車	350	〃		
6228	中電1号橋	明科	直営		〃		
6230	中電2号橋	明科	直営		〃		
6232	寺沢2号橋	明科	直営		〃		
6233	清水沢橋	明科	直営		〃		
6234	泉福寺橋	明科	直営		〃		
6235	六地藏沢橋	明科	直営		〃		
6236	中村1号橋	明科	直営		〃		
6237	寺沢橋	明科	直営		〃		
6238	中村3号橋	明科	直営		〃		
6239	中村6号橋	明科	直営		〃		
6240	中村5号橋	明科	直営		〃		
6241	小泉3号橋	明科	直営		〃		
6242	小泉2号橋	明科	直営		〃		
6243	木沢橋	明科	点検車	350	〃		
6244	中村4号橋	明科	直営		〃		
6245	寺沢3号橋	明科	梯子	300	〃		
6246	小泉54号橋	明科	梯子	300	〃		
6247	小泉57号橋	明科	直営		〃		
6248	法音寺下橋	明科	直営		〃		
6249	尾敷沢4号橋	明科	直営		〃		
6250	小倉沢4号橋	明科	直営		〃		
6251	奥沢2号橋	明科	直営		〃		
6252	小倉沢2号橋	明科	直営		〃		
6253	奥沢4号橋	明科	直営		〃		
6254	尾敷沢5号橋	明科	直営		〃		
6255	宮本橋	明科	直営		〃		
6256	尻無沢3号橋	明科	地上	300	〃		
6257	御宝田3号橋	明科	直営		〃		
6258	尾敷沢1号橋	明科	直営		〃		
6259	御宝田4号橋	明科	直営		〃		
6260	尾敷沢2号橋	明科	直営		〃		
6261	尻無沢2号橋	明科	直営		〃		
6263	御法田2号橋	明科	梯子	300	〃		
6264	尻無橋	明科	直営		〃		
6265	御法田1号橋	明科	梯子	300	〃		
6266	前川4号橋	明科	梯子	300	〃		
6267	町2号橋	明科	直営		〃		
6268	町1号橋	明科	直営		〃		
6269	尻無沢1号橋	明科	直営		〃		
6270	前川3号橋	明科	直営		〃		
6271	前川2号橋	明科	梯子	300	〃		
6272	千才町1号橋	明科	直営		〃		

橋梁番号	橋梁名	所在地	点検方法	単価	点検年	年別合計	備考
				(千円)		(千円)	
6273	千才町2号橋	明科	直営		2020年		
6274	栄町2号橋	明科	直営		〃		
6275	栄町橋	明科	直営		〃		
6276	明科35の1号橋	明科	直営		〃		
6277	明科36の1号橋	明科	直営		〃		
6278	平橋	明科	直営		〃		
6279	堂沢橋	明科	直営		〃		
6280	小倉沢3号橋	明科	直営		〃		
6281	塩川原1号橋	明科	直営		〃		
6282	上押野1号橋	明科	直営		〃		
6283	下押野4号橋	明科	直営		〃		
6284	下押野6号橋	明科	直営		〃		
6285	曾根田橋	明科	直営		〃		
6286	角衛田橋	明科	直営		〃		
6287	柳川原橋	明科	直営		〃		
6288	新切橋	明科	直営		〃		
6289	巾下橋	明科	直営		〃		
6290	五左エ門橋	明科	直営		〃		
6291	内川3号橋	明科	直営		〃		
6292	内川2号橋	明科	直営		〃		
6293	下押野8号橋	明科	直営		〃		
6294	上押野2号橋	明科	直営		〃		
6295	上押野4号橋	明科	直営		〃		
6296	下押野5号橋	明科	直営		〃		
6297	下押野2号橋	明科	直営		〃		
6298	下押野3号橋	明科	直営		〃		
6299	塩川原2号橋	明科	直営		〃		
6300	塩川原3号橋	明科	直営		〃		
6301	荻原2号橋	明科	直営		〃		
6302	宮沢3号橋	明科	直営		〃		
6303	荻原1号橋	明科	直営		〃		
6304	宮沢2号橋	明科	直営		〃		
6305	荻原4号橋	明科	直営		〃		
6306	荻原5号橋	明科	直営		〃		
6307	荻原6号橋	明科	直営		〃		
6308	荻原7号橋	明科	直営		〃		
6309	荻原9号橋	明科	直営		〃		
6310	蜂ヶ沢2号橋	明科	梯子	300	〃		
6311	荻原8号橋	明科	直営		〃		
6312	宮沢1号橋	明科	直営		〃		
6313	高鼻沢1号橋	明科	直営		〃		
6314	高鼻沢2号橋	明科	直営		〃		
6443	明科1256-1号橋	明科	直営		〃		
6444	沢尻橋	明科	直営		〃		
6445	明科4293号橋	明科	直営		〃		
6446	明科4294号橋	明科	直営		〃		
6447	小倉沢1号橋	明科	梯子	300	〃		
6448	明科4297号橋	明科	直営		〃		
6449	明科4298号橋	明科	直営		〃		
6459	明科1135号橋	明科	梯子	250	〃	10,250	
5200	御舟橋	穂高	地上	300	2021年		
5201	穂高2号橋	穂高	地上	300	〃		
5202	神口橋	穂高	点検車	350	〃		
5203	上原橋	穂高	梯子	300	〃		点検車→梯子
5205	宮村橋	穂高	点検車	400	〃		
5206	穂高10号橋	穂高	地上	300	〃		
5207	穂高36号橋	穂高	直営		〃		
5208	穂高9号橋	穂高	地上	300	〃		
5211	穂高16号橋	穂高	地上	300	〃		
5212	穂高17号橋	穂高	直営		〃		
5213	穂高34号橋	穂高	直営		〃		
5214	等々力大橋北	穂高	点検車	400	〃		

橋梁番号	橋梁名	所在地	点検方法	単価	点検年	年別合計	備考
				(千円)		(千円)	
5215	穂高19号橋	穂高	地上	250	2021年		
5216	穂高18号橋	穂高	地上	300	〃		
5217	穂高20号橋	穂高	直営		〃		
5218	穂高21号橋	穂高	地上	250	〃		
5219	穂高337号橋	穂高	地上	300	〃		
5220	御法田橋	穂高	地上	300	〃		
5221	穂高27号橋	穂高	直営		〃		
5222	穂高26号橋	穂高	直営		〃		
5223	穂高28号橋	穂高	直営		〃		
5224	穂高66号橋	穂高	地上	300	〃		
5225	穂高29号橋	穂高	直営		〃		
5226	穂高24号橋	穂高	点検車	350	〃		
5227	穂高375号橋	穂高	地上	300	〃		
5228	穂高383号橋	穂高	直営		〃		
5229	穂高32号橋	穂高	直営		〃		
5230	穂高352号橋	穂高	直営		〃		
5231	穂高44号橋	穂高	梯子	300	〃		
5232	穂高40号橋	穂高	直営		〃		
5233	穂高41号橋	穂高	直営		〃		
5235	穂高46号橋	穂高	直営		〃		
5236	穂高48号橋	穂高	地上	250	〃		
5238	穂高50号橋	穂高	直営		〃		
5239	穂高51号橋	穂高	直営		〃		
5240	穂高54号橋	穂高	直営		〃		
5241	穂高57号橋	穂高	直営		〃		
5242	穂高98号橋	穂高	直営		〃		
5243	穂高47号橋	穂高	直営		〃		
5244	穂高355号橋	穂高	直営		〃		
5245	穂高64号橋	穂高	地上	250	〃		
5250	穂高353号橋	穂高	地上	250	〃		
5251	穂高101号橋	穂高	地上	250	〃		
5252	穂高100号橋	穂高	地上	300	〃		
5253	穂高110号橋	穂高	直営		〃		
5254	穂高109号橋	穂高	梯子	300	〃		
5255	穂高359号橋	穂高	直営		〃		
5256	穂高115号橋	穂高	梯子	300	〃		
5257	穂高116号橋	穂高	梯子	300	〃		
5258	穂高360号橋	穂高	直営		〃		
5259	穂高119号橋	穂高	直営		〃		
5260	穂高122号橋	穂高	直営		〃		
5261	穂高124号橋	穂高	直営		〃		
5268	穂高133号橋	穂高	直営		〃		
5275	穂高349号橋	穂高	地上	250	〃		
5276	小岩嶽橋	穂高	梯子	300	〃		
5277	穂高350号橋	穂高	地上	250	〃		
5278	欠田橋	穂高	点検車	350	〃		
5279	落合橋	穂高	点検車	400	〃		
5280	穂高30号橋	穂高	梯子	250	〃		
5281	穂高381号橋	穂高	直営		〃		
5282	穂高382号橋	穂高	直営		〃		
5283	穂高368号橋	穂高	地上	300	〃		
5284	穂高388号橋	穂高	直営		〃		
5285	穂高143号橋	穂高	地上	250	〃		
5286	穂高145号橋	穂高	地上	250	〃		
5287	穂高146号橋	穂高	地上	300	〃		
5288	穂高147号橋	穂高	地上	250	〃		
5289	穂高154号橋	穂高	地上	300	〃		
5290	穂高156号橋	穂高	地上	300	〃		
5291	穂高157号橋	穂高	梯子	300	〃		
5293	穂高160号橋	穂高	地上	300	〃		
5294	穂高161号橋	穂高	梯子	300	〃		
5295	穂高162号橋	穂高	直営		〃		

橋梁番号	橋梁名	所在地	点検方法	単価	点検年	年別合計	備考
				(千円)		(千円)	
5296	穂高164号橋	穂高	地上	300	2021年		
5297	穂高163号橋	穂高	地上	300	〃		
5298	穂高166号橋	穂高	地上	300	〃		
5299	穂高168号橋	穂高	地上	250	〃		
5300	穂高165号橋	穂高	地上	250	〃		
5301	中川橋	穂高	梯子	300	〃		
5302	穂高169号橋	穂高	地上	300	〃		
5303	穂高170号橋	穂高	地上	300	〃		
5304	穂高171号橋	穂高	梯子	300	〃		
5305	西原橋	穂高	梯子	300	〃		
5306	穂高178号橋	穂高	地上	300	〃		
5307	穂高181号橋	穂高	直営		〃		
5308	穂高182号橋	穂高	地上	300	〃		
5309	穂高184号橋	穂高	地上	250	〃		
5310	穂高183号橋	穂高	直営		〃		
5311	穂高185号橋	穂高	直営		〃		
5312	穂高186号橋	穂高	直営		〃		
5313	穂高187号橋	穂高	地上	250	〃		
5315	穂高362号橋	穂高	地上	250	〃		
5316	穂高190号橋	穂高	地上	250	〃		
5317	欠川橋	穂高	地上	300	〃		
5318	穂高193号橋	穂高	直営		〃		
5319	穂高191号橋	穂高	地上	300	〃		
5320	下橋	穂高	梯子	300	〃		
5321	穂高194号橋	穂高	地上	500	〃		
5322	穂高195号橋	穂高	地上	300	〃		
5323	穂高196号橋	穂高	地上	250	〃		
5324	穂高197号橋	穂高	地上	250	〃		
5325	穂高198号橋	穂高	地上	250	〃		
5326	穂高199号橋	穂高	地上	250	〃		
5327	穂高123号橋	穂高	地上	300	〃		
5328	穂高200号橋	穂高	地上	250	〃		
5329	穂高201号橋	穂高	梯子	300	〃		
5330	柳田橋	穂高	点検車	400	〃		
5331	芝澤橋	穂高	点検車	400	〃		
5332	中澤橋	穂高	点検車	400	〃		
5333	穂高203号橋	穂高	地上	250	〃		
5334	穂高204号橋	穂高	地上	300	〃		
5335	穂高309号橋	穂高	地上	250	〃		
5336	穂高205号橋	穂高	地上	300	〃		
5337	穂高206号橋	穂高	地上	250	〃		
5340	穂高209号橋	穂高	地上	300	〃		
5341	穂高210号橋	穂高	地上	300	〃		
5342	穂高212号橋	穂高	地上	250	〃		
5343	穂高211号橋	穂高	地上	250	〃		
5270	東栄町跨線橋	明科	JR	5650	〃		
5656	川手跨線人道橋	豊科	JR	5650	〃		
6229	中條跨線道路橋	明科	JR	5650	〃	41,100	
5345	穂高346号橋	穂高	地上	250	2022年		
5346	穂高354号橋	穂高	地上	300	〃		
5349	穂高216号橋	穂高	地上	300	〃		
5351	穂高226号橋	穂高	地上	250	〃		
5352	穂高227号橋	穂高	地上	300	〃		
5353	穂高232号橋	穂高	地上	250	〃		
5355	穂高233号橋	穂高	地上	300	〃		
5356	穂高237号橋	穂高	地上	250	〃		
5357	穂高238号橋	穂高	地上	250	〃		
5358	穂高239号橋	穂高	地上	250	〃		
5362	穂高243号橋	穂高	地上	250	〃		
5364	穂高244号橋	穂高	地上	300	〃		
5368	穂高364号橋	穂高	地上	300	〃		
5374	穂高385号橋	穂高	地上	300	〃		

橋梁番号	橋梁名	所在地	点検方法	単価	点検年	年別合計	備考
				(千円)		(千円)	
5381	穂高269号橋	穂高	点検車	350	2022年		
5392	穂高284号橋	穂高	梯子	250	〃		
5393	穂高285号橋	穂高	地上	300	〃		
5394	穂高289号橋	穂高	地上	300	〃		
5395	穂高348号橋	穂高	地上	300	〃		
5402	穂高296号橋	穂高	地上	500	〃		
5404	穂高347号橋	穂高	地上	500	〃		
5405	穂高371号橋	穂高	地上	300	〃		
5406	穂高384号橋	穂高	点検車	350	〃		
5409	宮橋	穂高	地上	300	〃		
5410	穂高311号橋	穂高	地上	250	〃		
5411	穂高312号橋	穂高	地上	250	〃		
5412	穂高313号橋	穂高	地上	300	〃		
5413	穂高365号橋	穂高	地上	250	〃		
5414	穂高315号橋	穂高	地上	300	〃		
5415	倉庭橋	穂高	直営		〃		
5416	穂高318号橋	穂高	地上	250	〃		
5417	栗尾橋	穂高	点検車	400	〃		
5418	穂高320号橋	穂高	直営		〃		
5419	穂高321号橋	穂高	地上	300	〃		
5420	穂高322号橋	穂高	直営		〃		
5421	穂高323号橋	穂高	直営		〃		
5422	穂高324号橋	穂高	直営		〃		
5423	原畦橋	穂高	点検車	350	〃		
5425	穂高372号橋	穂高	地上	250	〃		
5426	穂高328号橋	穂高	地上	250	〃		
5427	穂高329号橋	穂高	地上	250	〃		
5428	穂高330号橋	穂高	地上	250	〃		
5429	穂高331号橋	穂高	地上	250	〃		
5431	穂高366号橋	穂高	地上	250	〃		
5432	荒神堂橋	穂高	点検車	400	〃		
5433	穂高336号橋	穂高	点検車	350	〃		
5434	穂高373号橋	穂高	点検車	350	〃		
5435	穂高342号橋	穂高	直営		〃		
5436	満願寺橋	穂高	地上	300	〃		
5437	神田橋	穂高	点検車	350	〃		
5438	穂高345号橋	穂高	地上	300	〃		
5439	大久保橋	穂高	点検車	350	〃		
5440	穂高392号橋	穂高	梯子	300	〃		
5441	富田橋	穂高	直営		〃		
5442	天満沢橋	穂高	点検車	350	〃		
5443	穂高3230号橋	穂高	直営		〃		
5444	穂高279号橋	穂高	地上	250	〃		
5501	穂高125号橋	穂高	地上	300	〃		
5502	穂高126号橋	穂高	地上	300	〃		
5503	穂高127号橋	穂高	地上	300	〃		
5504	穂高128号橋	穂高	地上	250	〃		
5505	穂高131号橋	穂高	直営		〃		
5506	穂高132号橋	穂高	直営		〃		
5507	穂高134号橋	穂高	直営		〃		
5508	穂高136号橋	穂高	直営		〃		
5509	穂高137号橋	穂高	直営		〃		
5510	穂高39号橋	穂高	直営		〃		
5511	穂高140号橋	穂高	梯子	300	〃		
5512	穂高141号橋	穂高	直営		〃		
5647	中房大橋	穂高	点検車	750	〃		
5648	安曇野大橋	穂高	BT400	800	〃		
5649	等々力大橋南	穂高	点検車	550	〃		
5650	乳房大橋	穂高	点検車	600	〃		
5651	穂高大橋	穂高	点検車	650	〃		
5651	穂高大橋歩道橋	穂高	点検車	550	〃		
5677	中央橋	穂高	点検車	600	〃		

橋梁番号	橋梁名	所在地	点検方法	単価	点検年	年別合計	備考
				(千円)		(千円)	
5678	橋爪橋	穂高	点検車	600	2022年		
5680	白金橋	穂高	点検車	550	〃		
5681	等々力橋	穂高	点検車	550	〃		
5682	しゃくなげ橋	穂高	梯子	400	〃		
5683	ショウライ橋	穂高	点検車	500	〃		
5684	天満沢橋	穂高	点検車	450	〃		
5685	梶花見橋	穂高	点検車	350	〃		
5686	等々力幅下橋	穂高	梯子	300	〃		
5687	穂高180号橋	穂高	梯子	300	〃		
5688	南原橋	穂高	点検車	450	〃		
6437	穂高704号橋	穂高	直営		〃		
6439	穂商橋	穂高	直営		〃		
6450	穂高2-15号橋	穂高	直営		〃		
6451	立足橋	穂高	地上	350	〃		
6452	穂高12号橋	穂高	直営		〃		
6453	嵩下橋	穂高	梯子	350	〃		点検車→梯子
6454	富士尾沢橋	穂高	直営		〃		
6458	穂高135号橋	穂高	梯子	300	〃		
6467	穂高0499号橋	穂高	直営		〃		
6468	穂高1022号橋	穂高	直営		〃		
6469	穂高1028号橋	穂高	直営		〃		
6471	穂高3228号橋	穂高	地上	300	〃		
6476	穂高2527-1号橋	穂高	地上	300	〃		
6477	穂高2527-2号橋	穂高	地上	300	〃		
5271	北村2号橋	明科	高速	2250	〃		
5273	北村1号橋	明科	高速	2250	〃		
5274	北村3号橋	明科	高速	2250	〃	33,800	

計 132,450

4) 緊急対策費

■緊急補修費

橋梁 コード	橋名	部材評価						全体 評価	耐 荷 性	重 要 度	優 先 順 位	備 考	補修費(千円)									
		主 桁	横 桁	床 版	下 部 工	支 承	そ の 他						2019年	2020年	2021年	2022年	2023年	2024年	2025年	2026年	2027年	2028年
													H31	H32	H33	H34	H35	H36	H37	H38	H39	H40
5736	二木山道橋	I	I	II	I	I	II	II	72	53	7-2		37,600									
5649	等々力大橋南	I	I	I	I	I	II	II	80	68	4-4		4,000	19,000								
5123	けみだ橋	II	-	-	I	I	III	III	72	15	9-127		4,000		18,500							
5214	等々力大橋北	I	-	-	I	I	II	II	92	41	7-36		4,000	6,400								
5682	しゃくなげ橋	I	I	III	II	I	I	III	52	42	5-2		6,500									
5027	拾ヶ堰橋	I	-	-	I	I	II	II	100	26	9-65		16,500									
5415	倉庭橋	I	I	I	I	I	II	II	96	15	9-300		4,500									
5677	中央橋	I	I	II	II	I	I	II	74	68	4-2			4,000		42,600						
5778	除沢橋下	II	-	-	I	I	I	II	82	42	7-25			4,000		5,300						
5685	梶花見橋	I	-	-	I	I	II	II	96	57	7-13			6,600								
5152	寺村橋	I	I	II	I	I	III	III	74	15	9-133			4,000			6,800					
6207	山中1号橋	III	-	I	II	I	I	III	60	30	9-2			4,000			6,100					
6214	峰方1号橋	I	I	II	I	I	III	III	64	30	9-4			4,000		4,100						
6209	木下橋	III	-	-	I	I	III	III	60	15	9-112			10,500								
6222	沢六橋	III	-	-	I	I	III	III	56	30	8-2			14,000								
5683	ショウライ橋	I	I	II	II	I	I	II	74	42	7-16				4,000		30,600					
5647	中房大橋	I	I	I	II	I	I	II	80	57	7-3				37,500							
5030	矢原堰橋	III	II	I	I	I	II	III	60	26	9-6				4,000		8,200					
5432	荒神堂橋	II	-	II	I	I	III	III	60	15	9-109				4,000		5,300					
5317	欠川橋	II	-	-	I	I	I	II	80	15	9-192				8,400							
5006	中村橋	I	I	II	II	I	II	II	66	26	9-9					15,800						
5381	穂高269号橋	II	-	-	II	I	I	II	76	15	9-140					7,500						
5737	赤沢橋	I	I	I	III	I	II	III	52	53	5-1						25,300					
6229	中條跨線道路橋	III	-	III	III	I	II	III	56	89	2-1	JR					20,871					
5270	東栄町跨線橋	I	II	III	III	I	III	III	44	62	2-2	JR						11,023				
5501	穂高125号橋	III	III	III	II	II	I	III	24	15	6-2								6,278			
5231	穂高44号橋	III	II	III	II	-	I	III	26	15	6-3								11,074			
6230	中電2号橋	I	-	III	III	I	I	III	52	15	8-4					3,785						
5066	豊科中部77号橋	II	II	II	II	I	III	III	56	15	8-5					276						
5256	穂高115号橋	III	-	-	II	I	II	III	58	15	8-6										12,646	
5436	満願寺橋	III	II	II	II	II	II	III	60	30	9-1							3,412				
6243	木沢橋	III	II	III	III	I	II	III	65	30	9-3										6,799	
5343	穂高211号橋	III	-	-	I	I	II	III	68	30	9-5					464						
5213	穂高34号橋	III	-	-	II	I	I	III	60	26	9-7							5,334				
5211	穂高16号橋	III	-	-	I	I	I	III	66	26	9-10					386						
5035	豊科中部24号橋	II	-	-	III	I	III	III	64	19	9-39										2,140	
6030	三郷94号橋	III	-	-	I	-	III	III	60	15	9-110										3,291	
6060	三郷92号橋	III	-	-	I	-	III	III	60	15	9-111											2,992
5070	豊科中部81号橋	II	-	-	III	I	II	III	64	15	9-117						276					
5087	豊科中部15号橋	III	-	-	III	I	II	III	64	15	9-118					552						
5502	穂高126号橋	III	-	-	I	I	II	III	68	15	9-121										784	
6279	堂沢橋	III	-	I	I	I	I	III	68	15	9-123											2,705
5511	穂高140号橋	II	-	II	I	I	III	III	88	15	9-235											790
												77,100	76,500	76,400	75,300	82,300	26,610	14,435	22,686	25,660	6,487	

■緊急架替

5322	穂高195号橋	III	-	II	I	I	II	III	36	30	8-1											28,265
------	---------	-----	---	----	---	---	----	-----	----	----	-----	--	--	--	--	--	--	--	--	--	--	--------

■対策費

点検費用													23,300	34,850	41,100	33,800		23,300	34,850	41,100	33,800	
合計													100,400	111,350	117,500	109,100	82,300	49,910	49,285	63,786	59,460	34,752

早期補修橋梁一覧(判定Ⅲ以上の橋梁)

(千円)

橋梁コード	橋梁名	橋長 (m)	全幅員 (m)	橋面積 (m2)	径間数	点検者	評価	補修内容	補修費用 (千円)	直接工事費	塗装面積(m2)	塗装塗り替え	舗装	防水層	断面修復面積				ガードレール取替		ひびわれ注入	特殊工事 単価直接入力		
															主構(m2)	床版(m2)	下部工(m2)	地覆(m2)	断面修復	支柱とも			レールのみ	
5035	豊科中部24号橋	6.3	4.50	25.2	1	長野技研	Ⅲ	下部工ひびわれ充填注入、地覆断面修復	2,140	775							10.71	750					25	
5066	豊科中部77号橋	7.5	4.60	30.0	1	長野技研	Ⅲ	下部工背面舗装擦り付け	276	100														100
5070	豊科中部81号橋	5.4	4.05	21.7	1	長野技研	Ⅲ	下部工ひびわれ充填注入	276	100														100
5087	豊科中部15号橋	7.5	7.40	93.0	1	長野技研	Ⅲ	下部工ひびわれ充填注入	552	200														200
5211	穂高16号橋	3.6	6.05	21.8	1	長野技研	Ⅲ	主桁断面修復	386	140					2.0									140
5213	穂高34号橋	3.4	8.59	28.5	1	直営	Ⅲ	主桁断面修復	5,333	1,932					27.6									1,932
5227	穂高375号橋	2.5	6.26	15.7	1	直営	Ⅲ	舗装打替え、防水層	519	188			188											
5231	穂高44号橋	7.0	6.10	38.5	1	長野技研	Ⅲ	主桁断面修復、床版断面修復	11,075	4,059					21.0	37.0								4,059
5256	穂高115号橋	8.0	8.90	66.4	1	長野技研	Ⅲ	主桁断面修復	12,647	4,648					66.4									4,648
5270	東栄町跨線橋	19.9	3.30	59.7	1	JR	Ⅲ	床版断面修復、階段部舗装パネル交換、下部工断面修復	11,061	4,054			76			56.2	0.6							3,978
5322	穂高195号橋	5.8	3.40	19.7	1	長野技研	Ⅲ	架替																
5343	穂高211号橋	3.0	3.60	10.8	1	長野技研	Ⅲ	主桁断面修復	464	168					2.4									168
5436	満願寺橋	7.9	4.00	27.7	1	長野技研	Ⅲ	塗装塗り替え	3,412	1,236	53.7	1,236												
5501	穂高125号橋	6.0	3.34	18.0	1	長野技研	Ⅲ	主桁断面修復、床版断面修復	6,278	2,275					19.8	12.7								2,275
5502	穂高126号橋	5.8	3.40	19.7	1	長野技研	Ⅲ	主桁断面修復	784	284					4.1									284
5511	穂高140号橋	9.9	2.30	24.6	1	長野技研	Ⅲ	防護柵取替え	788	286														286
5682	しゃくなげ橋	25.5	6.90	153.0	1	長野技研	Ⅲ	床版断面修復	5,110	1,851						26.4								1,851
6030	三郷94号橋	4.8	4.50	19.2	1	長野技研	Ⅲ	舗装打替え、防水層、主桁断面修復	3,291	1,192			230	38	13.2									924
6060	三郷92号橋	4.6	4.50	18.4	1	長野技研	Ⅲ	舗装打替え、防水層、主桁断面修復	2,992	1,084			221	37	11.8									826
6212	庄部2号橋	6.9	2.9	20.0	1	直営	Ⅲ	下部工洗掘対策	2,761	1,000														1,000
6229	中條跨線道路橋	13.6	3.8	51.7	1	JR	Ⅲ	主桁ひびわれ注入、床版断面修復、地覆断面修復	20,872	8,230						6.8	98.9	5.7					52	7,797
6230	中電2号橋	8.4	4.0	40.3	1	直営	Ⅲ	床舗装打替え、防水層、下部工断面修復	3,785	1,371			484	81			11.5							806
6243	木沢橋	10.0	4.1	41.0	1	長野技研	Ⅲ	主桁断面修復、下部工断面修復、下部工背面土砂流出対応 56年経過	6,799	2,468					16.2		4.8							1,468
6261	尻無沢2号橋	3.5	4.0	14.0	1	直営	Ⅲ	主桁断面修復	193	70					1.0									70
6279	堂沢橋	3.5	4.0	14.0	1	直営	Ⅲ	主桁断面修復	2,705	980					14.0									980

合計(設計委託費、JR特別作業費、足場費用、消費税含まず) 162,229

3.8 予算制約の設定

1) 予算制約条件

橋梁長寿命化修繕計画において、予算の制約なしで計画した場合には、管理レベルに応じた対策計画を策定するため、工事年度が集中し突出した工事費が発生する。したがって、下図のとおり、予算制約を設定し、余裕のある年度に実施するよう平準化となるように調整を行う。

予算を低く設定しすぎると、補修費用が不足し補修が先送りとなり、供用不可の橋梁が出現する場合もある。

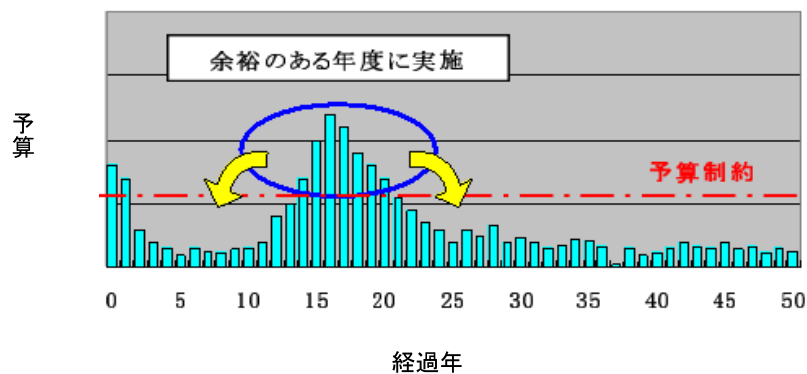

シナリオ	特徴
予算8千万円/年以下	予算を低く設定しすぎると、補修費用が不足し補修が先送りとなり、共用不可の橋梁が出現する可能性がある。
予算1億円/年以下	2040年迄は5千万で耐荷性を維持できるため経済的ではない。
予算8千万～1億円/年以下	2040年迄は8千万円以下、2040年以降は1億円に設定し、合理的な維持管理を行う。

2) 予算制約時の対象橋梁の選択方法

計算期間の各年で、予算制約額を上回る対策が実施となった場合は、その年における優先度評価を行い、対策の可否を判定します。

(計算例：予算制約 2千万円)

年度	優先順位	橋名	工事費 (万円)	工事費累計 (万円)	対策
2020年	1	A 橋	600	600	○
	2	B 橋	800	1,400	○
	3	C 橋	800		先送り
	4	D 橋	500	1,900	○
	5	E 橋	1,300		先送り
	6	F 橋	700		先送り
	7	G 橋	100	2,000	○
	8	H 橋	400		先送り
2021年	1	C 橋	800	800	○
	2	E 橋	1,300		先送り
	3	F 橋	700	1,500	○
	4	H 橋	400	1,900	○
2022年	1	E 橋	1,300	1,300	○
	2	・	・		
	3	・	・		
	4	・	・		

《架替に伴う費用》

予算計画上は、維持管理費（補修費＋更新費）と架替事業費を区分して考えるものとする。

	費用
予算内で考慮するもの	補修費 点検費
別途計上するもの	更新費

3) シナリオごとの事業予算額

(千円)

	年度	架替費用	予算 8,000万 円			予算 1億 円		
			補修・点検費	緊急補修費	予算額	補修・点検費	緊急補修費	予算額
1	2019 (H31)	0	23,300	77,100	100,400	23,300	77,100	100,400
2	2020 (H32)	0	34,250	76,500	110,750	34,250	76,500	110,750
3	2021 (H33)	0	41,100	76,400	117,500	41,100	76,400	117,500
4	2022 (H34)	0	33,800	75,300	109,100	33,800	75,300	109,100
5	2023 (H35)	0	17,000	82,300	99,300	17,000	82,300	99,300
6	2024 (H36)	0	49,910	26,610	80,000	73,390	26,610	100,000
7	2025 (H37)	0	49,285	14,435	80,000	85,565	14,435	100,000
8	2026 (H38)	0	63,786	22,686	80,000	77,314	22,686	100,000
9	2027 (H39)	0	59,460	25,660	80,000	74,340	25,660	100,000
10	2028 (H40)	28,265	45,117	6,487	80,000	65,248	6,487	100,000
11	2029 (H41)	5,521	80,000		85,600	100,000		105,600
12	2030 (H42)	0	80,000		80,000	100,000		100,000
13	2031 (H43)	0	80,000		80,000	100,000		100,000
14	2032 (H44)	12,560	80,000		92,600	100,000		112,560
15	2033 (H45)	0	80,000		80,000	100,000		100,000
16	2034 (H46)	0	80,000		80,000	100,000		100,000
17	2035 (H47)	0	80,000		80,000	100,000		100,000
18	2036 (H48)	7,506	80,000		87,600	100,000		107,600
19	2037 (H49)	0	80,000		80,000	100,000		100,000
20	2038 (H50)	321,181	80,000		401,200	100,000		371,200
21	2039 (H51)	102,502	80,000		182,600	100,000		152,600
22	2040 (H52)	0	80,000		80,000	100,000		100,000
23	2041 (H53)	164,470	80,000		244,500	100,000		264,500
24	2042 (H54)	0	80,000		50,000	100,000		100,000
25	2043 (H55)	29,900	80,000		109,900	100,000		129,900
26	2044 (H56)	0	80,000		50,000	100,000		100,000
27	2045 (H57)	59,062	80,000		139,100	100,000		159,100
28	2046 (H58)	101,713	80,000		181,800	100,000		201,800
29	2047 (H59)	46,596	80,000		126,600	100,000		146,600
30	2048 (H60)	151,997	80,000		232,000	100,000		252,000
31	2049 (H61)	63,850	80,000		143,900	100,000		163,900
32	2050 (H62)	62,323	80,000		142,400	100,000		162,400
33	2051 (H63)	83,961	80,000		134,000	100,000		184,000
34	2052 (H64)	214,862	80,000		294,900	100,000		314,900
35	2053 (H65)	1,430,127	80,000		1,510,200	100,000		1,530,200
36	2054 (H66)	651,823	80,000		731,900	100,000		751,900
37	2055 (H67)	94,435	80,000		174,500	100,000		194,500
38	2056 (H68)	1,575,244	80,000		1,655,300	100,000		1,675,300
39	2057 (H69)	640,719	80,000		690,800	100,000		740,800
40	2058 (H70)	605,070	80,000		685,100	100,000		705,100
41	2059 (H71)	31,387	80,000		81,400	100,000		131,400
42	2060 (H72)	0	80,000		80,000	100,000		100,000
43	2061 (H73)	0	80,000		80,000	100,000		100,000
44	2062 (H74)	714,344	80,000		794,400	100,000		814,400
45	2063 (H75)	856,360	80,000		906,400	100,000		956,400
46	2064 (H76)	656,165	80,000		736,200	100,000		756,200
47	2065 (H77)	885,571	80,000		935,600	100,000		985,600
48	2066 (H78)	961,979	80,000		1,042,000	100,000		1,062,000
49	2067 (H79)	509,470	80,000		589,500	100,000		609,500
50	2068 (H80)	0	80,000		80,000	100,000		100,000

予算額は10万円単位に切り上げ

	年度	架替費用	予算 8000万～1億 円		
			補修・点検費	緊急補修費	予算額
1	2019 (H31)	0	23,300	77,100	100,400
2	2020 (H32)	0	34,250	76,500	110,750
3	2021 (H33)	0	41,100	76,400	117,500
4	2022 (H34)	0	33,800	75,300	109,100
5	2023 (H35)	0	17,000	82,300	99,300
6	2024 (H36)	0	49,910	26,610	79,800
7	2025 (H37)	0	49,285	14,435	79,400
8	2026 (H38)	0	63,786	22,686	80,000
9	2027 (H39)	0	59,460	25,660	79,700
10	2028 (H40)	28,265	45,117	6,487	79,900
11	2029 (H41)	5,521	79,992		85,600
12	2030 (H42)	0	79,370		79,400
13	2031 (H43)	0	79,989		80,000
14	2032 (H44)	12,560	79,929		92,500
15	2033 (H45)	0	79,977		80,000
16	2034 (H46)	0	79,986		80,000
17	2035 (H47)	0	79,341		79,400
18	2036 (H48)	7,506	79,943		87,500
19	2037 (H49)	0	79,888		79,900
20	2038 (H50)	321,181	79,951		401,200
21	2039 (H51)	102,502	79,919		182,500
22	2040 (H52)	0	99,396		99,400
23	2041 (H53)	164,470	99,948		264,500
24	2042 (H54)	0	99,935		100,000
25	2043 (H55)	29,900	99,958		129,900
26	2044 (H56)	0	99,911		100,000
27	2045 (H57)	59,062	99,324		158,400
28	2046 (H58)	101,713	99,924		201,700
29	2047 (H59)	46,596	99,943		146,600
30	2048 (H60)	151,997	99,930		252,000
31	2049 (H61)	63,850	99,888		163,800
32	2050 (H62)	62,323	99,377		162,700
33	2051 (H63)	83,961	99,929		184,900
34	2052 (H64)	214,862	99,857		314,800
35	2053 (H65)	1,430,127	99,869		1,530,000
36	2054 (H66)	651,823	99,857		751,700
37	2055 (H67)	94,435	99,315		193,800
38	2056 (H68)	1,575,244	99,984		1,675,300
39	2057 (H69)	640,719	99,969		740,700
40	2058 (H70)	605,070	99,851		705,100
41	2059 (H71)	31,387	99,918		131,400
42	2060 (H72)	0	99,831		99,900
43	2061 (H73)	0	99,918		100,000
44	2062 (H74)	714,344	99,759		814,200
45	2063 (H75)	856,360	99,971		956,400
46	2064 (H76)	656,165	99,866		756,100
47	2065 (H77)	885,571	99,129		984,700
48	2066 (H78)	961,979	99,999		1,062,000
49	2067 (H79)	509,470	99,891		609,400
50	2068 (H80)	0	99,977		100,000

予算額は10万円単位に切り上げ

4. 管理方針比較

4.1 管理方針ごとの事業費比較

管理方針ごとの事業費用の推移の比較

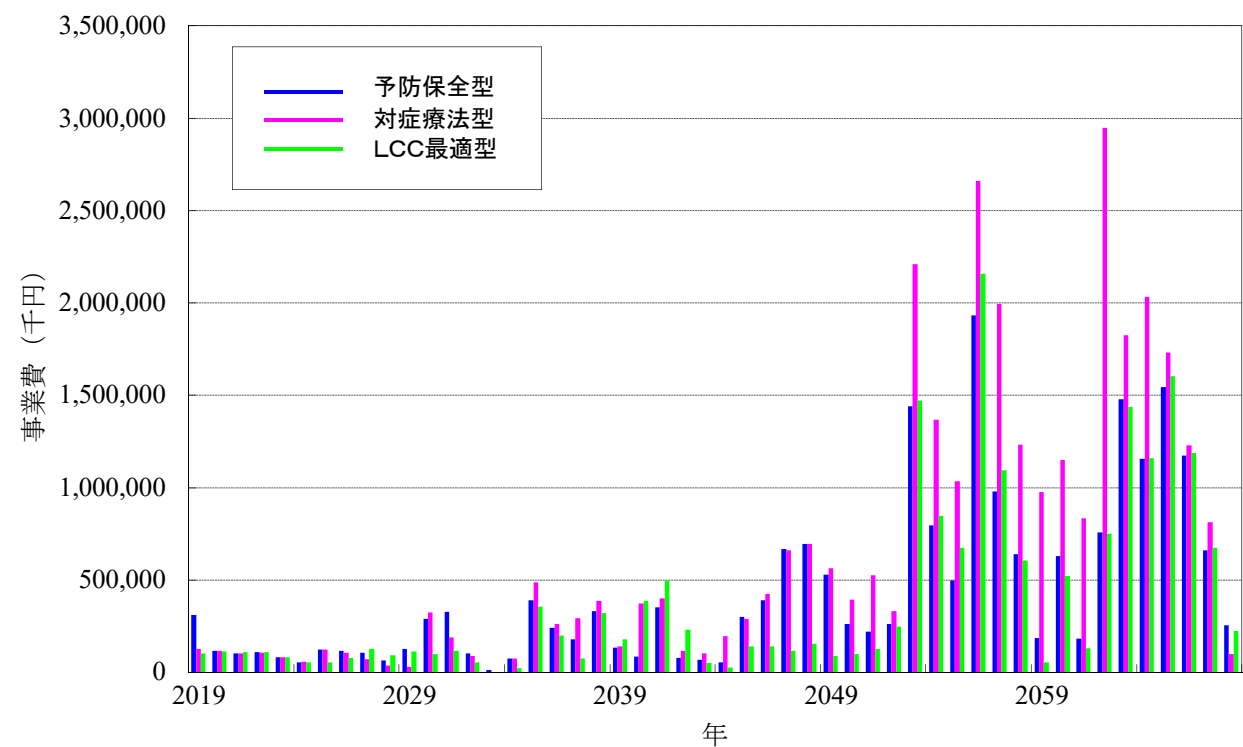

管理方針ごとの累計事業費用の比較

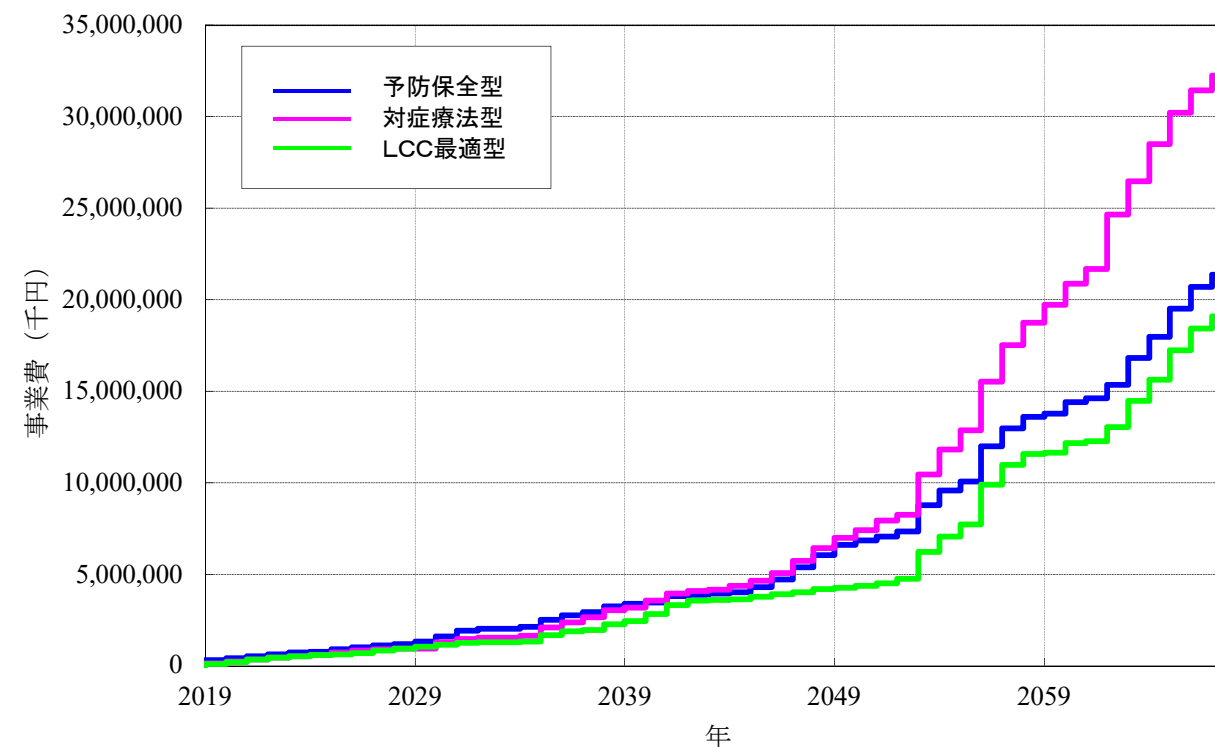

耐荷性の推移 (橋梁全体)

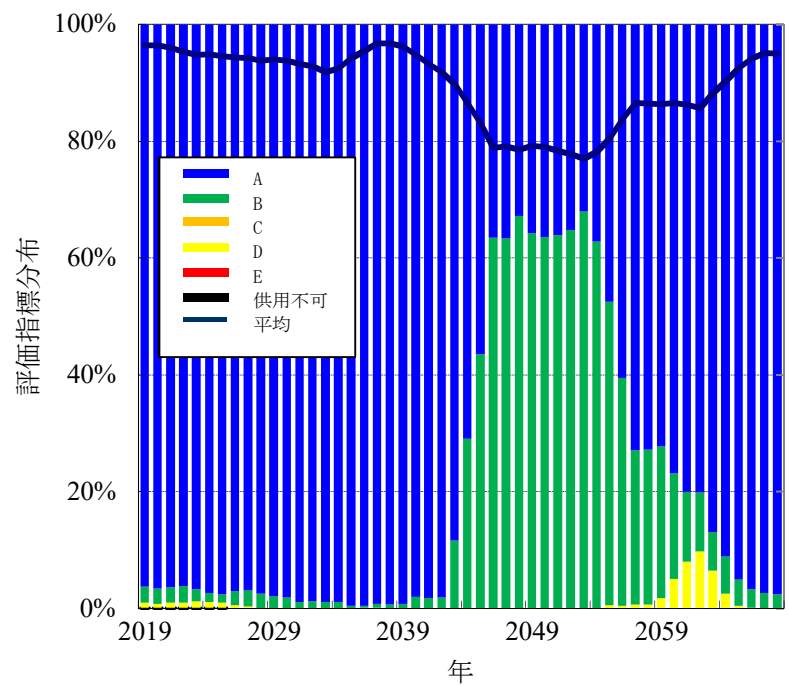

本管理方針
(予防保全型)

耐荷性の推移 (橋梁全体)

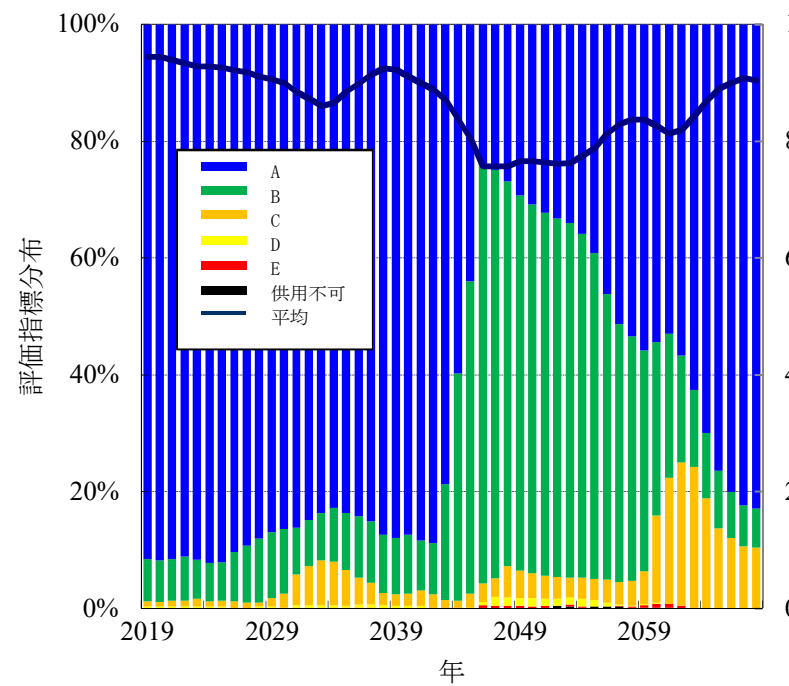

従来型
(対症療法型)

耐荷性の推移 (橋梁全体)

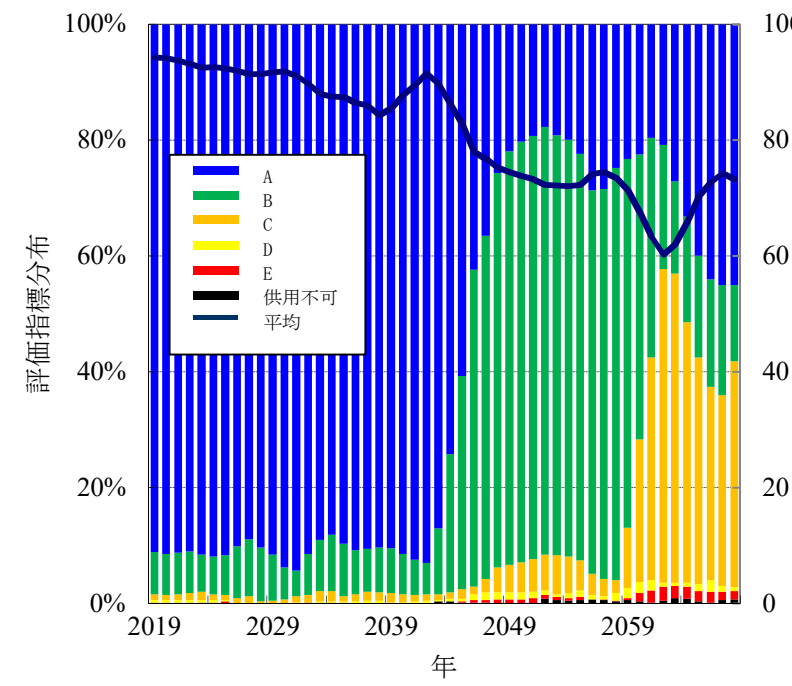

LCC最適型

4.2. 管理方針によるコスト縮減額

■コスト縮減額（2019～2068年）

(百万円)

	橋梁コード	橋梁名	橋長 (m)	管理方針	従来型	本管理方針	コスト縮減額	備	考
					A	B	A - B		
1	5001	豊科中部42号橋	6.0	予防保全型	47	6	41		
2	5002	豊科中部25号橋	6.9	予防保全型	92	13	79		
3	5004	豊科南部5号橋	2.9	予防保全型	21	1	20		
4	5005	豊科南部6号橋	3.7	予防保全型	28	0	28		
5	5006	中村橋	12.7	予防保全型	95	88	7		
6	5008	豊科南部14号橋	4.4	予防保全型	37	3	34		
7	5009	豊科中部157号橋	2.5	予防保全型	19	2	17		
8	5010	豊科中部159号橋	2.5	予防保全型	37	0	37		
9	5012	豊科中部7号橋	3.7	予防保全型	26	0	26		
10	5013	豊科中部10号橋	3.9	予防保全型	42	12	30		
11	5014	豊科中部41号橋	4.5	予防保全型	30	0	30		
12	5015	豊科中部139号橋	2.8	予防保全型	38	11	27		
13	5017	豊科中部131号橋	6.0	予防保全型	149	14	135		
14	5018	中花見橋	7.9	予防保全型	74	26	48		
15	5019	豊科中部18号橋	6.7	予防保全型	14	3	11		
16	5020	豊科北部2号橋	2.5	予防保全型	36	0	36		
17	5021	豊科北部3号橋	3.1	予防保全型	46	35	11		
18	5022	豊科北部116号橋	3.3	予防保全型	48	0	48		
19	5023	豊科北部18号橋	10.0	予防保全型	57	11	46		
20	5024	拾ヶ堰橋	12.1	予防保全型	21	3	18		
21	5026	勘左衛門堰橋	4.6	予防保全型	32	30	2		
22	5027	拾ヶ堰橋	12.2	予防保全型	97	84	13		
23	5028	新田堰橋	4.9	予防保全型	34	0	34		
24	5029	吉野堰橋	2.9	予防保全型	28	22	6		
25	5030	矢原堰橋	9.0	予防保全型	111	29	82		
26	5031	重柳橋	7.7	予防保全型	43	3	40		
27	5032	豊科南部78号橋	3.1	予防保全型	27	21	6		
28	5033	豊科南部67号橋	3.0	予防保全型	42	0	42		
29	5034	豊科南部16号橋	2.4	予防保全型	17	16	1		
30	5035	豊科中部24号橋	6.3	予防保全型	41	6	35		
31	5036	豊科中部156号橋	3.0	予防保全型	22	0	22		
32	5037	豊科中部135号橋	2.3	予防保全型	10	3	7		
33	5038	豊科中部29号橋	2.2	予防保全型	9	0	9		
34	5039	豊科中部30号橋	2.2	予防保全型	12	0	12		
35	5040	恵光院橋	10.0	予防保全型	86	18	68		
36	5041	豊科北部16号橋	4.0	予防保全型	33	0	33		
37	5043	豊科中部126号橋	2.0	予防保全型	17	0	17		
38	5044	豊科中部51号橋	7.0	予防保全型	44	6	38		
39	5045	豊科中部53号橋	2.8	予防保全型	32	0	32		
40	5046	中曾根橋	12.6	予防保全型	99	3	96		
41	5047	豊科北部104号橋	3.0	予防保全型	22	0	22		
42	5048	新切橋	6.7	予防保全型	42	8	34		
43	5049	豊科北部28号橋	3.6	予防保全型	32	0	32		
44	5050	豊科北部29号橋	6.0	予防保全型	28	6	22		
45	5052	豊科東部1号橋	8.7	予防保全型	53	18	35		
46	5053	豊科東部24号橋	8.8	予防保全型	67	6	61		
47	5054	豊科東部4号橋	4.5	予防保全型	27	0	27		
48	5055	豊科南部72号橋	12.5	予防保全型	83	3	80		
49	5056	豊科南部46号橋	3.1	予防保全型	27	0	27		
50	5057	豊科中部54号橋	11.7	予防保全型	36	41	-5		
51	5059	豊科中部56号橋	4.2	予防保全型	60	0	60		
52	5060	豊科中部171号橋	6.7	予防保全型	54	9	45		

■コスト縮減額（2019～2068年）

(百万円)

	橋梁コード	橋梁名	橋長 (m)	管理方針	従来型	本管理方針	コスト縮減額	備考
					A	B	A - B	
53	5061	豊科中部57号橋	4.0	予防保全型	60	3	57	
54	5062	豊科中部61号橋	3.9	予防保全型	52	0	52	
55	5063	豊科中部142号橋	2.8	予防保全型	16	0	16	
56	5064	豊科中部75号橋	6.7	予防保全型	37	9	28	
57	5065	豊科中部76号橋	7.2	予防保全型	48	8	40	
58	5066	豊科中部77号橋	7.5	予防保全型	49	11	38	
59	5067	豊科中部67号橋	2.7	予防保全型	26	0	26	
60	5068	豊科中部79号橋	5.1	予防保全型	50	16	34	
61	5069	豊科中部80号橋	5.3	予防保全型	38	3	35	
62	5070	豊科中部81号橋	5.4	予防保全型	35	5	30	
63	5071	豊科中部152号橋	2.4	予防保全型	21	0	21	
64	5072	豊科中部89号橋	4.4	予防保全型	31	0	31	
65	5074	豊科中部91号橋	3.9	予防保全型	6	1	5	
66	5075	豊科中部93号橋	3.9	予防保全型	26	0	26	
67	5076	豊科中部172号橋	4.1	予防保全型	25	0	25	
68	5077	豊科中部104号橋	4.0	予防保全型	34	0	34	
69	5078	大樋橋	9.0	予防保全型	83	3	80	
70	5080	豊科中部155号橋	3.0	予防保全型	19	0	19	
71	5081	豊科中部170号橋	4.8	予防保全型	111	0	111	
72	5082	豊科中部120号橋	4.5	予防保全型	43	0	43	
73	5084	豊科中部134号橋	4.7	予防保全型	53	0	53	
74	5087	豊科中部15号橋	7.5	予防保全型	128	30	98	
75	5088	豊科中部46号橋	5.2	予防保全型	43	9	34	
76	5090	豊科中部78号橋	3.0	予防保全型	23	0	23	
77	5091	豊科中部144号橋	3.5	予防保全型	19	0	19	
78	5092	豊科中部145号橋	3.0	予防保全型	2	0	2	
79	5094	豊科中部169号橋	3.8	予防保全型	81	0	81	
80	5095	豊科中部153号橋	2.1	予防保全型	13	0	13	
81	5096	豊科中部154号橋	2.5	予防保全型	16	0	16	
82	5097	豊科中部158号橋	3.2	予防保全型	2	0	2	
83	5098	豊科中部167号橋	2.4	予防保全型	42	0	42	
84	5099	豊科中部165号橋	2.0	予防保全型	31	0	31	
85	5100	豊科中部166号橋	2.5	予防保全型	37	0	37	
86	5101	豊科中部164号橋	2.0	予防保全型	34	0	34	
87	5102	豊科中部163号橋	2.3	予防保全型	28	0	28	
88	5103	豊科中部162号橋	3.0	予防保全型	93	0	93	
89	5104	豊科中部168号橋	4.5	予防保全型	46	0	46	
90	5105	豊科南部18号橋	2.6	予防保全型	21	0	21	
91	5108	豊科北部43号橋	3.0	予防保全型	27	0	27	
92	5111	豊科北部47号橋	3.8	予防保全型	25	6	19	
93	5112	豊科北部48号橋	2.9	予防保全型	10	8	2	
94	5113	豊科北部65号橋	4.7	予防保全型	13	0	13	
95	5114	豊科北部67号橋	3.5	予防保全型	13	13	0	
96	5115	豊科北部68号橋	9.8	予防保全型	21	20	1	
97	5116	豊科北部69号橋	4.6	予防保全型	18	18	0	
98	5117	豊科北部20号橋	6.7	予防保全型	40	3	37	
99	5118	原線橋	6.5	予防保全型	51	3	48	
100	5119	豊科北部33号橋	2.9	予防保全型	16	0	16	
101	5120	中曾根川橋	14.0	予防保全型	74	27	47	
102	5121	甚田島橋	10.0	予防保全型	73	26	47	
103	5123	けみだ橋	9.0	予防保全型	227	26	201	
104	5124	豊科北部118号橋	2.5	予防保全型	15	14	1	
105	5125	豊科北部109号橋	12.5	予防保全型	17	3	14	
106	5126	豊科北部93号橋	6.0	予防保全型	44	5	39	
107	5127	豊科北部119号橋	6.0	予防保全型	23	0	23	

■コスト縮減額（2019～2068年）

（百万円）

	橋梁コード	橋梁名	橋長 (m)	管理方針	従来型	本管理方針	コスト縮減額	備考
					A	B	A - B	
108	5128	寺所堰橋	5.0	予防保全型	33	32	1	
109	5129	中曽根橋	8.7	予防保全型	95	3	92	
110	5130	花見橋	7.9	予防保全型	45	19	26	
111	5131	豊科北部34号橋	6.7	予防保全型	39	18	21	
112	5132	高河原橋	7.0	予防保全型	52	13	39	
113	5133	豊科南部23号橋	3.0	予防保全型	44	0	44	
114	5134	豊科南部63号橋	4.6	予防保全型	30	25	5	
115	5135	豊科南部25号橋	3.9	予防保全型	21	0	21	
116	5136	豊科南部64号橋	4.9	予防保全型	33	0	33	
117	5137	豊科南部65号橋	5.4	予防保全型	25	6	19	
118	5138	豊科南部66号橋	2.8	予防保全型	30	23	7	
119	5139	豊科南部15号橋	4.2	予防保全型	34	28	6	
120	5140	豊科南部43号橋	3.3	予防保全型	32	30	2	
121	5141	豊科南部79号橋	3.0	予防保全型	27	0	27	
122	5142	豊科南部48号橋	3.3	予防保全型	30	0	30	
123	5144	豊科南部21号橋	4.3	予防保全型	27	0	27	
124	5145	亀橋	12.3	予防保全型	64	69	-5	
125	5146	豊科南部53号橋	4.9	予防保全型	27	30	-3	
126	5147	豊科南部68号橋	3.1	予防保全型	4	6	-2	
127	5148	豊科南部1号橋	4.5	予防保全型	5	3	2	
128	5150	豊科南部10号橋	2.4	予防保全型	24	23	1	
129	5151	豊科南部12号橋	3.1	予防保全型	17	0	17	
130	5152	寺村橋	12.8	予防保全型	61	59	2	
131	5153	中曽根橋	13.0	予防保全型	77	73	4	
132	5154	豊科南部80号橋	2.3	予防保全型	19	18	1	
133	5155	豊科南部74号橋	2.6	予防保全型	25	23	2	
134	5156	豊科南部73号橋	3.8	予防保全型	30	7	23	
135	5157	百石橋	12.1	予防保全型	11	3	8	
136	5158	祝沢橋	13.6	予防保全型	17	3	14	
137	5159	豊科東部5号橋	4.0	予防保全型	16	14	2	
138	5160	豊科東部6号橋	2.5	予防保全型	14	11	3	
139	5161	豊科東部7号橋	3.1	予防保全型	13	0	13	
140	5162	豊科東部8号橋	6.0	予防保全型	15	15	0	
141	5163	豊科東部11号橋	6.0	予防保全型	26	10	16	
142	5164	豊科東部12号橋	5.7	予防保全型	29	11	18	
143	5165	豊科東部23号橋	5.8	予防保全型	37	34	3	
144	5166	豊科東部17号橋	3.6	予防保全型	34	0	34	
145	5167	豊科東部10号橋	4.0	予防保全型	61	18	43	
146	5168	豊科東部13号橋	4.7	予防保全型	33	0	33	
147	5169	豊科東部14号橋	3.6	予防保全型	30	0	30	
148	5200	御舟橋	5.2	予防保全型	39	3	36	
149	5201	穂高2号橋	4.0	予防保全型	85	3	82	
150	5202	神口橋	8.6	予防保全型	14	4	10	
151	5203	上原橋	7.9	予防保全型	20	28	-8	
152	5205	宮村橋	12.0	予防保全型	17	17	0	
153	5206	穂高10号橋	2.0	予防保全型	20	19	1	
154	5207	穂高36号橋	2.0	予防保全型	16	11	5	
155	5208	穂高9号橋	2.2	予防保全型	22	22	0	
156	5211	穂高16号橋	3.6	予防保全型	31	3	28	
157	5212	穂高17号橋	4.0	予防保全型	37	30	7	
158	5213	穂高34号橋	3.4	予防保全型	47	39	8	
159	5214	等々力大橋北	12.2	予防保全型	31	36	-5	
160	5215	穂高19号橋	4.3	予防保全型	38	3	35	
161	5216	穂高18号橋	9.7	予防保全型	72	3	69	
162	5217	穂高20号橋	2.3	予防保全型	20	15	5	

■コスト縮減額（2019～2068年）

（百万円）

	橋梁コード	橋梁名	橋長 (m)	管理方針	従来型	本管理方針	コスト縮減額	備考
					A	B	A - B	
163	5218	穂高21号橋	2.6	予防保全型	21	21	0	
164	5219	穂高337号橋	4.2	予防保全型	35	3	32	
165	5220	御法田橋	13.9	予防保全型	104	107	-3	
166	5221	穂高27号橋	2.0	予防保全型	32	0	32	
167	5222	穂高26号橋	4.6	予防保全型	118	0	118	
168	5223	穂高28号橋	4.1	予防保全型	26	0	26	
169	5224	穂高66号橋	3.8	予防保全型	15	18	-3	
170	5225	穂高29号橋	3.4	予防保全型	31	30	1	
171	5226	穂高24号橋	9.7	予防保全型	61	21	40	
172	5227	穂高375号橋	2.5	予防保全型	38	15	23	
173	5228	穂高383号橋	6.4	予防保全型	62	0	62	
174	5229	穂高32号橋	2.9	予防保全型	28	0	28	
175	5230	穂高352号橋	2.0	予防保全型	26	0	26	
176	5231	穂高44号橋	7.0	予防保全型	64	16	48	
177	5232	穂高40号橋	2.5	予防保全型	22	17	5	
178	5233	穂高41号橋	3.0	予防保全型	16	12	4	
179	5235	穂高46号橋	4.2	予防保全型	30	0	30	
180	5236	穂高48号橋	3.5	予防保全型	17	4	13	
181	5238	穂高50号橋	8.5	予防保全型	39	0	39	
182	5239	穂高51号橋	4.6	予防保全型	28	0	28	
183	5240	穂高54号橋	3.9	予防保全型	29	0	29	
184	5241	穂高57号橋	3.8	予防保全型	26	0	26	
185	5242	穂高98号橋	6.2	予防保全型	44	0	44	
186	5243	穂高47号橋	3.4	予防保全型	25	9	16	
187	5244	穂高355号橋	4.7	予防保全型	32	5	27	
188	5245	穂高64号橋	3.1	予防保全型	26	3	23	
189	5250	穂高353号橋	2.4	予防保全型	24	3	21	
190	5251	穂高101号橋	2.8	予防保全型	16	15	1	
191	5252	穂高100号橋	10.4	予防保全型	45	3	42	
192	5253	穂高110号橋	2.2	予防保全型	20	0	20	
193	5254	穂高109号橋	8.5	予防保全型	63	21	42	
194	5255	穂高359号橋	4.0	予防保全型	24	0	24	
195	5256	穂高115号橋	8.0	予防保全型	95	28	67	
196	5257	穂高116号橋	8.6	予防保全型	23	8	15	
197	5258	穂高360号橋	2.8	予防保全型	23	0	23	
198	5259	穂高119号橋	2.4	予防保全型	10	3	7	
199	5260	穂高122号橋	4.3	予防保全型	34	0	34	
200	5261	穂高124号橋	3.0	予防保全型	15	0	15	
201	5262	会田川橋	31.3	予防保全型	149	137	12	
202	5263	前川橋	15.6	予防保全型	119	115	4	
203	5264	釜蓋橋	28.5	予防保全型	126	25	101	
204	5265	冷水橋	27.0	予防保全型	130	18	112	
205	5266	潮沢川橋	17.0	予防保全型	56	9	47	
206	5267	龍門橋	18.6	予防保全型	126	17	109	
207	5268	穂高133号橋	7.1	予防保全型	13	13	0	
208	5269	施行田橋	35.3	予防保全型	191	24	167	
209	5270	東栄町跨線橋	19.9	予防保全型	147	101	46	
210	5271	北村2号橋	46.1	予防保全型	250	68	182	
211	5272	北村橋	25.2	予防保全型	139	34	105	
212	5273	北村1号橋	48.6	予防保全型	217	63	154	
213	5274	北村3号橋	35.9	予防保全型	171	49	122	
214	5275	穂高349号橋	2.9	予防保全型	25	24	1	
215	5276	小岩嶽橋	10.4	予防保全型	66	3	63	
216	5277	穂高350号橋	3.7	予防保全型	18	18	0	
217	5278	欠田橋	13.0	予防保全型	11	4	7	

■コスト縮減額（2019～2068年）

（百万円）

	橋梁コード	橋梁名	橋長 (m)	管理方針	従来型	本管理方針	コスト縮減額	備考
					A	B	A - B	
218	5279	落合橋	12.0	予防保全型	13	4	9	
219	5280	穂高30号橋	5.0	予防保全型	37	37	0	
220	5281	穂高381号橋	2.4	予防保全型	15	0	15	
221	5282	穂高382号橋	2.8	予防保全型	18	0	18	
222	5283	穂高368号橋	3.4	予防保全型	36	3	33	
223	5284	穂高388号橋	3.8	予防保全型	28	27	1	
224	5285	穂高143号橋	3.8	予防保全型	26	3	23	
225	5286	穂高145号橋	3.8	予防保全型	36	3	33	
226	5287	穂高146号橋	5.3	予防保全型	36	3	33	
227	5288	穂高147号橋	2.0	予防保全型	8	8	0	
228	5289	穂高154号橋	9.0	予防保全型	43	51	-8	
229	5290	穂高156号橋	4.6	予防保全型	37	36	1	
230	5291	穂高157号橋	9.0	予防保全型	68	60	8	
231	5293	穂高160号橋	4.0	予防保全型	36	34	2	
232	5294	穂高161号橋	7.5	予防保全型	59	54	5	
233	5295	穂高162号橋	2.6	予防保全型	8	8	0	
234	5296	穂高164号橋	3.4	予防保全型	60	57	3	
235	5297	穂高163号橋	12.6	予防保全型	14	3	11	
236	5298	穂高166号橋	3.0	予防保全型	28	5	23	
237	5299	穂高168号橋	2.7	予防保全型	23	7	16	
238	5300	穂高165号橋	3.4	予防保全型	23	22	1	
239	5301	中川橋	5.6	予防保全型	35	35	0	
240	5302	穂高169号橋	5.9	予防保全型	31	28	3	
241	5303	穂高170号橋	4.0	予防保全型	44	41	3	
242	5304	穂高171号橋	7.0	予防保全型	48	44	4	
243	5305	西原橋	8.0	予防保全型	18	3	15	
244	5306	穂高178号橋	4.3	予防保全型	37	12	25	
245	5307	穂高181号橋	2.3	予防保全型	23	0	23	
246	5308	穂高182号橋	3.3	予防保全型	29	5	24	
247	5309	穂高184号橋	2.2	予防保全型	23	3	20	
248	5310	穂高183号橋	2.3	予防保全型	18	0	18	
249	5311	穂高185号橋	2.2	予防保全型	16	0	16	
250	5312	穂高186号橋	2.3	予防保全型	20	0	20	
251	5313	穂高187号橋	2.5	予防保全型	20	3	17	
252	5315	穂高362号橋	2.5	予防保全型	17	3	14	
253	5316	穂高190号橋	3.0	予防保全型	21	3	18	
254	5317	欠川橋	11.4	予防保全型	74	66	8	
255	5318	穂高193号橋	2.2	予防保全型	17	14	3	
256	5319	穂高191号橋	3.2	予防保全型	46	43	3	
257	5320	下橋	9.5	予防保全型	11	3	8	
258	5321	穂高194号橋	1.9	予防保全型	21	21	0	
259	5322	穂高195号橋	5.8	予防保全型	35	31	4	
260	5323	穂高196号橋	3.0	予防保全型	26	3	23	
261	5324	穂高197号橋	2.9	予防保全型	29	8	21	
262	5325	穂高198号橋	2.9	予防保全型	30	24	6	
263	5326	穂高199号橋	2.3	予防保全型	21	20	1	
264	5327	穂高123号橋	6.6	予防保全型	57	54	3	
265	5328	穂高200号橋	3.0	予防保全型	21	4	17	
266	5329	穂高201号橋	6.2	予防保全型	33	10	23	
267	5330	柳田橋	12.5	予防保全型	10	4	6	
268	5331	芝澤橋	12.5	予防保全型	26	4	22	
269	5332	中澤橋	12.4	予防保全型	19	4	15	
270	5333	穂高203号橋	2.1	予防保全型	17	17	0	
271	5334	穂高204号橋	3.4	予防保全型	30	28	2	
272	5335	穂高309号橋	3.3	予防保全型	25	24	1	

■コスト縮減額（2019～2068年）

（百万円）

	橋梁コード	橋梁名	橋長 (m)	管理方針	従来型	本管理方針	コスト縮減額	備考
					A	B	A - B	
273	5336	穂高205号橋	2.3	予防保全型	4	3	1	
274	5337	穂高206号橋	3.0	予防保全型	23	21	2	
275	5340	穂高209号橋	3.6	予防保全型	38	3	35	
276	5341	穂高210号橋	7.3	予防保全型	68	14	54	
277	5342	穂高212号橋	5.0	予防保全型	31	3	28	
278	5343	穂高211号橋	3.0	予防保全型	18	18	0	
279	5345	穂高346号橋	1.9	予防保全型	16	16	0	
280	5346	穂高354号橋	11.5	予防保全型	60	55	5	
281	5349	穂高216号橋	2.2	予防保全型	24	23	1	
282	5351	穂高226号橋	3.7	予防保全型	25	22	3	
283	5352	穂高227号橋	4.4	予防保全型	72	69	3	
284	5353	穂高232号橋	2.3	予防保全型	16	16	0	
285	5355	穂高233号橋	2.4	予防保全型	67	3	64	
286	5356	穂高237号橋	2.4	予防保全型	17	16	1	
287	5357	穂高238号橋	3.1	予防保全型	15	3	12	
288	5358	穂高239号橋	2.4	予防保全型	13	12	1	
289	5362	穂高243号橋	2.4	予防保全型	14	14	0	
290	5364	穂高244号橋	9.1	予防保全型	52	51	1	
291	5368	穂高364号橋	2.9	予防保全型	36	34	2	
292	5374	穂高385号橋	2.6	予防保全型	26	25	1	
293	5381	穂高269号橋	9.5	予防保全型	55	26	29	
294	5392	穂高284号橋	3.2	予防保全型	25	24	1	
295	5393	穂高285号橋	2.4	予防保全型	25	24	1	
296	5394	穂高289号橋	2.4	予防保全型	27	3	24	
297	5395	穂高348号橋	2.4	予防保全型	30	3	27	
298	5402	穂高296号橋	1.9	予防保全型	28	5	23	
299	5404	穂高347号橋	1.9	予防保全型	18	18	0	
300	5405	穂高371号橋	3.4	予防保全型	49	46	3	
301	5406	穂高384号橋	3.4	予防保全型	71	67	4	
302	5409	宮橋	8.6	予防保全型	15	3	12	
303	5410	穂高311号橋	4.2	予防保全型	28	8	20	
304	5411	穂高312号橋	5.0	予防保全型	32	3	29	
305	5412	穂高313号橋	6.3	予防保全型	53	3	50	
306	5413	穂高365号橋	3.8	予防保全型	31	3	28	
307	5414	穂高315号橋	6.5	予防保全型	50	3	47	
308	5415	倉庭橋	9.5	予防保全型	8	4	4	
309	5416	穂高318号橋	4.7	予防保全型	29	4	25	
310	5417	栗尾橋	13.5	予防保全型	21	16	5	
311	5418	穂高320号橋	2.0	予防保全型	17	13	4	
312	5419	穂高321号橋	8.9	予防保全型	36	36	0	
313	5420	穂高322号橋	2.8	予防保全型	19	15	4	
314	5421	穂高323号橋	2.0	予防保全型	13	10	3	
315	5422	穂高324号橋	2.3	予防保全型	16	0	16	
316	5423	原畦橋	8.6	予防保全型	19	4	15	
317	5425	穂高372号橋	2.2	予防保全型	16	3	13	
318	5426	穂高328号橋	2.4	予防保全型	13	3	10	
319	5427	穂高329号橋	2.4	予防保全型	15	14	1	
320	5428	穂高330号橋	2.5	予防保全型	25	19	6	
321	5429	穂高331号橋	3.0	予防保全型	26	21	5	
322	5431	穂高366号橋	2.9	予防保全型	28	23	5	
323	5432	荒神堂橋	10.9	予防保全型	80	36	44	
324	5433	穂高336号橋	13.5	予防保全型	51	49	2	
325	5434	穂高373号橋	12.7	予防保全型	65	4	61	
326	5435	穂高342号橋	2.0	予防保全型	18	0	18	
327	5436	満願寺橋	7.9	予防保全型	46	16	30	

■コスト縮減額（2019～2068年）

(百万円)

	橋梁コード	橋梁名	橋長(m)	管理方針	従来型	本管理方針	コスト縮減額	備考
					A	B	A - B	
328	5437	神田橋	8.6	予防保全型	17	4	13	
329	5438	穂高345号橋	4.5	予防保全型	49	3	46	
330	5439	大久保橋	13.5	予防保全型	12	4	8	
331	5440	穂高392号橋	8.3	予防保全型	98	80	18	
332	5441	富田橋	2.2	予防保全型	29	27	2	
333	5442	天満沢橋	7.2	予防保全型	61	60	1	
334	5443	穂高3230号橋	2.1	予防保全型	27	15	12	
335	5444	穂高279号橋	2.3	予防保全型	20	3	17	
336	5501	穂高125号橋	6.0	予防保全型	39	36	3	
337	5502	穂高126号橋	5.8	予防保全型	28	4	24	
338	5503	穂高127号橋	5.3	予防保全型	28	3	25	
339	5504	穂高128号橋	4.6	予防保全型	31	3	28	
340	5505	穂高131号橋	6.0	予防保全型	39	35	4	
341	5506	穂高132号橋	2.4	予防保全型	15	11	4	
342	5507	穂高134号橋	5.5	予防保全型	47	40	7	
343	5508	穂高136号橋	2.8	予防保全型	22	17	5	
344	5509	穂高137号橋	2.5	予防保全型	47	35	12	
345	5510	穂高39号橋	3.0	予防保全型	25	19	6	
346	5511	穂高140号橋	9.9	予防保全型	37	33	4	
347	5512	穂高141号橋	5.7	予防保全型	50	0	50	
348	5647	中房大橋	175.0	予防保全型	1,060	216	844	
349	5648	安曇野大橋	236.0	予防保全型	534	8	526	
350	5649	等々力大橋南	39.8	予防保全型	108	84	24	
351	5650	乳房大橋	88.6	予防保全型	726	622	104	
352	5651	穂高大橋	102.7	予防保全型	853	694	159	
353	5651-1	穂高大橋歩道橋	104.3	予防保全型	345	90	255	
354	5652	下堀橋	21.5	予防保全型	165	165	0	
355	5652-1	下堀橋歩道橋	19.5	予防保全型	81	9	72	
356	5653	安曇野橋	25.0	予防保全型	126	80	46	
357	5654	万水合流橋	24.8	予防保全型	17	21	-4	
358	5655	堀金1520号橋	16.5	予防保全型	6	13	-7	
359	5656	川手跨線人道橋	22.0	予防保全型	150	91	59	
360	5659	明科2-15栈道橋	17.9	予防保全型	51	11	40	
361	5677	中央橋	86.0	予防保全型	538	560	-22	
362	5678	橋爪橋	98.7	予防保全型	843	709	134	
363	5680	白金橋	33.6	予防保全型	203	201	2	
364	5681	等々力橋	34.6	予防保全型	216	244	-28	
365	5682	しゃくなげ橋	25.5	予防保全型	195	192	3	
366	5683	ショウライ橋	25.5	予防保全型	204	204	0	
367	5684	天満沢橋	18.7	予防保全型	15	26	-11	
368	5685	梶花見橋	15.1	予防保全型	18	24	-6	
369	5686	等々力幅下橋	16.0	予防保全型	17	13	4	
370	5687	穂高180号橋	14.5	予防保全型	97	89	8	
371	5688	南原橋	14.7	予防保全型	37	5	32	
372	5700	中村橋	17.5	予防保全型	21	27	-6	
373	5701	笠井下堀橋	17.7	予防保全型	113	15	98	
374	5702	すずらん橋	15.4	予防保全型	129	36	93	
375	5736	二木山道橋	24.6	予防保全型	173	168	5	
376	5737	赤沢橋	30.0	予防保全型	197	191	6	
377	5738	室町橋	33.0	予防保全型	183	183	0	
378	5739	真々部山道橋	24.3	予防保全型	171	27	144	
379	5740	千国橋	26.2	予防保全型	195	45	150	
380	5741	小住吉橋	22.1	予防保全型	25	15	10	
381	5742	西住吉橋	19.8	予防保全型	21	16	5	
382	5743	住吉南橋	19.8	予防保全型	32	37	-5	

■コスト縮減額（2019～2068年）

(百万円)

	橋梁コード	橋梁名	橋長(m)	管理方針	従来型	本管理方針	コスト縮減額	備考
					A	B	A - B	
383	5744	丁田橋	19.8	予防保全型	21	24	-3	
384	5745	楡山道橋	19.8	予防保全型	23	19	4	
385	5746	黒沢尻橋	20.9	予防保全型	40	23	17	
386	5768	中道橋	24.8	予防保全型	32	38	-6	
387	5769	中堀上手橋	22.1	予防保全型	25	30	-5	
388	5770	下原橋	25.0	予防保全型	34	36	-2	
389	5771	西原橋	24.0	予防保全型	129	18	111	
390	5772	寄合橋	22.1	予防保全型	29	26	3	
391	5773	小田多井橋	22.4	予防保全型	26	16	10	
392	5774	木戸1号橋	16.4	予防保全型	56	11	45	
393	5775	みはらし橋	24.0	予防保全型	19	15	4	
394	5776	山中2号橋	15.8	予防保全型	15	18	-3	
395	5777	除沢橋上	22.4	予防保全型	20	20	0	
396	5778	除沢橋下	22.1	予防保全型	25	25	0	
397	5779	除沢新田下橋	19.5	予防保全型	24	18	6	
398	5780	伊勢宮橋	18.0	予防保全型	48	81	-33	
399	5781	矢原堰橋	15.6	予防保全型	4	14	-10	
400	6001	三郷260号橋	2.1	予防保全型	23	0	23	
401	6002	平成橋	13.6	予防保全型	83	3	80	
402	6003	めいせい橋	13.0	予防保全型	15	3	12	
403	6004	三郷61号橋	5.0	予防保全型	35	35	0	
404	6005	中萱橋	12.5	予防保全型	66	62	4	
405	6006	宮じり橋	11.8	予防保全型	9	3	6	
406	6007	サバイ橋	7.7	予防保全型	64	13	51	
407	6009	三郷244号橋	8.0	予防保全型	30	29	1	
408	6010	三郷65号橋	12.6	予防保全型	11	3	8	
409	6011	三郷119号橋	3.1	予防保全型	24	0	24	
410	6012	三郷253号橋	7.5	予防保全型	43	3	40	
411	6013	平成二号橋	7.0	予防保全型	47	0	47	
412	6014	三郷226号橋	6.8	予防保全型	8	15	-7	
413	6015	三郷228号橋	6.1	予防保全型	46	0	46	
414	6016	三郷22号橋	5.4	予防保全型	94	23	71	
415	6017	三郷30号橋	5.6	予防保全型	4	0	4	
416	6018	三郷79号橋	5.0	予防保全型	41	35	6	
417	6019	芝口橋	5.6	予防保全型	43	42	1	
418	6020	三郷29号橋	5.1	予防保全型	36	35	1	
419	6021	三郷133号橋	2.7	予防保全型	2	0	2	
420	6022	三郷58号橋	3.2	予防保全型	58	0	58	
421	6023	あたらしや橋	3.5	予防保全型	27	0	27	
422	6024	三郷51号橋	2.7	予防保全型	42	0	42	
423	6025	勘左衛門橋	4.9	予防保全型	29	25	4	
424	6026	三郷136号橋	3.4	予防保全型	11	9	2	
425	6027	三郷235号橋	4.2	予防保全型	5	3	2	
426	6028	三郷93号橋	3.3	予防保全型	15	15	0	
427	6029	三郷91号橋	3.2	予防保全型	21	20	1	
428	6030	三郷94号橋	4.8	予防保全型	33	32	1	
429	6031	三郷258号橋	4.5	予防保全型	27	22	5	
430	6032	三郷82号橋	2.4	予防保全型	17	13	4	
431	6033	三郷23号橋	4.3	予防保全型	93	30	63	
432	6034	すみよし橋	3.4	予防保全型	36	28	8	
433	6035	三郷148号橋	4.2	予防保全型	30	26	4	
434	6036	三郷103号橋	3.6	予防保全型	33	26	7	
435	6037	三郷221号線	4.1	予防保全型	20	3	17	
436	6038	三郷225号橋	4.1	予防保全型	31	0	31	
437	6039	三郷227号橋	3.9	予防保全型	29	0	29	

■コスト縮減額（2019～2068年）

（百万円）

	橋梁コード	橋梁名	橋長 (m)	管理方針	従来型	本管理方針	コスト縮減額	備考
					A	B	A - B	
438	6040	三郷45号橋	3.8	予防保全型	36	9	27	
439	6041	三郷217号橋	3.7	予防保全型	29	28	1	
440	6042	三郷242号橋	3.0	予防保全型	18	17	1	
441	6043	三郷251号橋	3.6	予防保全型	15	15	0	
442	6044	長沢堰橋	3.5	予防保全型	39	39	0	
443	6045	三郷68号橋	2.5	予防保全型	24	23	1	
444	6046	三郷71号橋	2.4	予防保全型	17	16	1	
445	6047	三郷96号橋	3.2	予防保全型	23	22	1	
446	6048	三郷104号橋	4.1	予防保全型	20	19	1	
447	6049	三郷118号橋	2.5	予防保全型	5	4	1	
448	6050	三郷15号橋	3.4	予防保全型	49	0	49	
449	6051	三郷137号橋	4.9	予防保全型	37	0	37	
450	6052	三郷121号橋	7.5	予防保全型	68	63	5	
451	6053	三郷127号橋	3.4	予防保全型	78	0	78	
452	6054	三郷129号橋	3.4	予防保全型	12	12	0	
453	6055	三郷132号橋	3.3	予防保全型	22	5	17	
454	6056	三郷135号橋	2.9	予防保全型	11	9	2	
455	6057	三郷153号橋	3.4	予防保全型	31	0	31	
456	6058	三郷6号橋	3.3	予防保全型	22	0	22	
457	6059	三郷75号橋	3.3	予防保全型	22	0	22	
458	6060	三郷92号橋	4.6	予防保全型	31	31	0	
459	6061	栗之木下橋	2.6	予防保全型	19	0	19	
460	6062	三郷220号橋	3.3	予防保全型	14	0	14	
461	6063	三郷32号橋	3.2	予防保全型	25	24	1	
462	6064	三郷55号橋	2.4	予防保全型	23	0	23	
463	6065	三郷56号橋	3.2	予防保全型	28	0	28	
464	6066	三郷90号橋	14.0	予防保全型	42	42	0	
465	6067	三郷95号橋	4.9	予防保全型	25	24	1	
466	6068	三郷97号橋	3.5	予防保全型	18	14	4	
467	6069	三郷230号橋	3.2	予防保全型	21	21	0	
468	6070	三郷231号橋	3.2	予防保全型	21	20	1	
469	6071	三郷87号橋	4.4	予防保全型	28	28	0	
470	6072	三郷120号橋	3.5	予防保全型	5	0	5	
471	6073	三郷31号橋	2.9	予防保全型	2	0	2	
472	6074	三郷98号橋	3.2	予防保全型	17	0	17	
473	6075	三郷102号橋	2.8	予防保全型	12	0	12	
474	6076	三郷175号橋	3.0	予防保全型	16	0	16	
475	6077	三郷203号橋	3.0	予防保全型	30	0	30	
476	6078	三郷212号橋	3.0	予防保全型	1	0	1	
477	6079	三郷243号橋	3.0	予防保全型	19	0	19	
478	6080	三郷80号橋	5.7	予防保全型	38	0	38	
479	6082	三郷134号橋	3.1	予防保全型	1	0	1	
480	6083	三郷178号橋	2.9	予防保全型	21	20	1	
481	6084	三郷200号橋	2.9	予防保全型	45	35	10	
482	6085	三郷207号橋	2.9	予防保全型	35	32	3	
483	6086	三郷240号橋	2.9	予防保全型	29	23	6	
484	6087	三郷255号橋	2.9	予防保全型	2	0	2	
485	6088	三郷28号橋	2.8	予防保全型	25	20	5	
486	6089	三郷99号橋	3.0	予防保全型	23	0	23	
487	6090	三郷101号橋	2.4	予防保全型	49	45	4	
488	6091	三郷154号橋	2.8	予防保全型	22	0	22	
489	6092	三郷250号橋	2.8	予防保全型	14	13	1	
490	6093	三郷52号橋	3.2	予防保全型	42	0	42	
491	6094	住吉橋	2.7	予防保全型	26	0	26	
492	6095	三郷152号橋	2.7	予防保全型	27	3	24	

■コスト縮減額（2019～2068年）

(百万円)

	橋梁コード	橋梁名	橋長 (m)	管理方針	従来型	本管理方針	コスト縮減額	備考
					A	B	A - B	
493	6096	三郷158号橋	2.7	予防保全型	22	21	1	
494	6097	三郷201号橋	2.7	予防保全型	23	0	23	
495	6098	三郷254号橋	2.7	予防保全型	28	0	28	
496	6099	三郷1号橋	2.6	予防保全型	38	0	38	
497	6100	堀金1号橋	2.5	予防保全型	2	0	2	
498	6101	堀金5号橋	2.6	予防保全型	33	24	9	
499	6102	堀金8号橋	4.7	予防保全型	38	31	7	
500	6103	堀金9号橋	3.2	予防保全型	21	0	21	
501	6104	堀金10号橋	3.0	予防保全型	21	0	21	
502	6105	堀金12号橋	6.4	予防保全型	7	0	7	
503	6106	堀金13号橋	5.6	予防保全型	34	0	34	
504	6107	堀金14号橋	4.5	予防保全型	3	0	3	
505	6108	堀金104号橋	2.5	予防保全型	16	0	16	
506	6109	堀金17号橋	2.5	予防保全型	1	0	1	
507	6110	堀金18号橋	2.2	予防保全型	19	15	4	
508	6111	堀金19号橋	3.5	予防保全型	1	0	1	
509	6112	堀金20号橋	2.9	予防保全型	26	0	26	
510	6113	堀金107号橋	9.4	予防保全型	27	3	24	
511	6114	堀金23号橋	2.8	予防保全型	19	18	1	
512	6115	堀金24号橋	4.1	予防保全型	46	37	9	
513	6117	堀金25号橋	3.0	予防保全型	20	16	4	
514	6118	堀金26号橋	2.8	予防保全型	1	0	1	
515	6119	堀金27号橋	2.2	予防保全型	1	0	1	
516	6120	堀金28号橋	4.2	予防保全型	29	0	29	
517	6121	北村橋	7.9	予防保全型	66	4	62	
518	6122	神橋	7.6	予防保全型	9	4	5	
519	6123	堀金31号橋	2.3	予防保全型	16	0	16	
520	6124	田屋村橋	7.7	予防保全型	14	4	10	
521	6125	堀金34号橋	10.1	予防保全型	15	37	-22	
522	6126	堀金35号橋	6.6	予防保全型	10	4	6	
523	6127	堀金36号橋	9.2	予防保全型	8	7	1	
524	6128	堀金39号橋	3.6	予防保全型	23	19	4	
525	6129	堀金40号橋	4.6	予防保全型	31	27	4	
526	6130	堀金41号橋	4.6	予防保全型	26	22	4	
527	6131	堀金42号橋	2.7	予防保全型	14	13	1	
528	6133	堀金44号橋	2.0	予防保全型	1	0	1	
529	6134	堀金45号橋	2.0	予防保全型	1	0	1	
530	6135	堀金46号橋	2.1	予防保全型	1	0	1	
531	6137	中村橋	8.3	予防保全型	7	4	3	
532	6138	堀金50号橋	6.3	予防保全型	50	0	50	
533	6139	堀金51号橋	8.8	予防保全型	49	0	49	
534	6140	堀金52号橋	2.2	予防保全型	12	0	12	
535	6142	野田橋	11.5	予防保全型	15	4	11	
536	6143	堀金60号橋	2.1	予防保全型	13	0	13	
537	6144	堀金61号橋	2.1	予防保全型	17	0	17	
538	6145	堀金62号橋	4.7	予防保全型	23	0	23	
539	6146	堀金64号橋	6.8	予防保全型	2	0	2	
540	6147	堀金65号橋	4.0	予防保全型	20	17	3	
541	6148	堀金66号橋	3.4	予防保全型	1	0	1	
542	6150	堀金68号橋	3.0	予防保全型	30	0	30	
543	6151	堀金70号橋	4.1	予防保全型	8	0	8	
544	6152	堀金71号橋	3.0	予防保全型	28	0	28	
545	6153	堀金72号橋	2.5	予防保全型	14	14	0	
546	6154	堀金73号橋	4.0	予防保全型	36	29	7	
547	6155	堀金74号橋	5.5	予防保全型	38	32	6	

■コスト縮減額（2019～2068年）

(百万円)

	橋梁コード	橋梁名	橋長 (m)	管理方針	従来型	本管理方針	コスト縮減額	備考
					A	B	A - B	
548	6156	堀金75号橋	5.1	予防保全型	51	0	51	
549	6157	堀金76号橋	6.5	予防保全型	52	54	-2	
550	6158	堀金77号橋	7.6	予防保全型	49	42	7	
551	6159	堀金78号橋	5.0	予防保全型	35	30	5	
552	6160	堀金79号橋	5.8	予防保全型	32	0	32	
553	6161	堀金80号橋	4.8	予防保全型	27	26	1	
554	6162	堀金81号橋	3.4	予防保全型	5	0	5	
555	6163	堀金86号橋	2.9	予防保全型	27	0	27	
556	6164	堀金87号橋	5.0	予防保全型	27	3	24	
557	6165	堀金88号橋	5.0	予防保全型	31	8	23	
558	6166	堀金90号橋	3.4	予防保全型	17	0	17	
559	6167	堀金92号橋	4.5	予防保全型	2	0	2	
560	6168	堀金94号橋	2.2	予防保全型	23	0	23	
561	6169	堀金96号橋	2.2	予防保全型	22	0	22	
562	6170	新堀堰橋	4.8	予防保全型	36	31	5	
563	6171	堀金108号橋	3.1	予防保全型	30	0	30	
564	6172	堀金32号橋	5.4	予防保全型	30	26	4	
565	6173	堀金102号橋	2.3	予防保全型	15	0	15	
566	6174	堀金101号橋	2.3	予防保全型	15	0	15	
567	6175	堀金53号橋	4.4	予防保全型	30	25	5	
568	6176	堀金109号橋	3.0	予防保全型	22	21	1	
569	6177	堀金113号橋	3.0	予防保全型	16	0	16	
570	6200	梨子橋	6.0	予防保全型	36	31	5	
571	6201	池桜橋	4.3	予防保全型	26	21	5	
572	6202	庄部1号橋	6.1	予防保全型	59	49	10	
573	6203	松留1号橋	5.6	予防保全型	25	21	4	
574	6204	松留2号橋	5.4	予防保全型	24	0	24	
575	6205	潮幅下橋	3.3	予防保全型	20	0	20	
576	6206	潮下川原橋	2.8	予防保全型	24	0	24	
577	6207	山中1号橋	12.6	予防保全型	53	49	4	
578	6208	小日向橋	9.6	予防保全型	41	37	4	
579	6209	木下橋	13.5	予防保全型	76	71	5	
580	6210	木下線1号橋	11.9	全面通行止め	0	0	0	
581	6211	木下線2号橋	2.1	予防保全型	3	0	3	
582	6212	庄部2号橋	6.9	予防保全型	28	25	3	
583	6213	海道橋	9.6	予防保全型	38	4	34	
584	6214	峰方1号橋	10.5	予防保全型	48	47	1	
585	6215	峰方2号橋	5.1	予防保全型	29	25	4	
586	6216	峰方3号橋	5.3	予防保全型	22	21	1	
587	6217	峰方4号橋	5.5	予防保全型	29	27	2	
588	6218	矢下沢1号橋	5.1	予防保全型	26	25	1	
589	6219	矢下沢2号橋	6.1	予防保全型	26	25	1	
590	6220	矢下沢3号橋	5.8	予防保全型	28	27	1	
591	6221	矢下沢4号橋	4.8	予防保全型	22	22	0	
592	6222	沢六橋	13.6	予防保全型	110	18	92	
593	6223	花見橋	9.5	予防保全型	53	46	7	
594	6224	矢下沢5号橋	12.2	全面通行止め	0	0	0	
595	6225	瓜ヶ久保沢橋	7.5	予防保全型	5	0	5	
596	6226	中電4号橋	6.7	予防保全型	24	0	24	
597	6227	奥沢橋	9.4	予防保全型	62	4	58	
598	6228	中電1号橋	7.3	予防保全型	25	0	25	
599	6229	中條跨線道路橋	13.6	予防保全型	125	124	1	
600	6230	中電2号橋	8.4	予防保全型	48	6	42	
601	6232	寺沢2号橋	4.0	予防保全型	34	0	34	
602	6233	清水沢橋	4.1	予防保全型	25	0	25	

■コスト縮減額（2019～2068年）

（百万円）

	橋梁コード	橋梁名	橋長 (m)	管理方針	従来型	本管理方針	コスト縮減額	備考
					A	B	A - B	
603	6234	泉福寺橋	5.5	予防保全型	44	3	41	
604	6235	六地藏沢橋	4.2	予防保全型	22	19	3	
605	6236	中村1号橋	2.7	予防保全型	21	16	5	
606	6237	寺沢橋	5.9	予防保全型	36	0	36	
607	6238	中村3号橋	3.6	予防保全型	29	23	6	
608	6239	中村6号橋	3.5	予防保全型	18	15	3	
609	6240	中村5号橋	2.8	予防保全型	14	11	3	
610	6241	小泉3号橋	3.9	予防保全型	34	0	34	
611	6242	小泉2号橋	3.7	予防保全型	19	0	19	
612	6243	木沢橋	10.0	予防保全型	14	10	4	
613	6244	中村4号橋	3.0	予防保全型	41	0	41	
614	6245	寺沢3号橋	9.8	予防保全型	53	46	7	
615	6246	小泉54号橋	12.6	予防保全型	33	32	1	
616	6247	小泉57号橋	2.8	予防保全型	10	8	2	
617	6248	法音寺下橋	3.2	予防保全型	21	0	21	
618	6249	尾敷沢4号橋	7.1	予防保全型	47	0	47	
619	6250	小倉沢4号橋	2.4	予防保全型	14	2	12	
620	6251	奥沢2号橋	6.0	予防保全型	45	0	45	
621	6252	小倉沢2号橋	8.8	予防保全型	88	102	-14	
622	6253	奥沢4号橋	4.2	予防保全型	35	33	2	
623	6254	尾敷沢5号橋	4.8	予防保全型	28	24	4	
624	6255	宮本橋	3.0	予防保全型	20	16	4	
625	6256	尻無沢3号橋	9.0	予防保全型	80	19	61	
626	6257	御宝田3号橋	8.5	予防保全型	56	0	56	
627	6258	尾敷沢1号橋	7.8	予防保全型	81	84	-3	
628	6259	御宝田4号橋	7.5	予防保全型	53	0	53	
629	6260	尾敷沢2号橋	4.8	予防保全型	20	23	-3	
630	6261	尻無沢2号橋	3.5	予防保全型	23	4	19	
631	6263	御法田2号橋	11.6	予防保全型	78	30	48	
632	6264	尻無橋	4.1	予防保全型	20	0	20	
633	6265	御法田1号橋	10.2	予防保全型	71	3	68	
634	6266	前川4号橋	10.4	予防保全型	50	12	38	
635	6267	町2号橋	3.8	予防保全型	16	0	16	
636	6268	町1号橋	7.0	予防保全型	52	46	6	
637	6269	尻無沢1号橋	6.1	予防保全型	45	38	7	
638	6270	前川3号橋	8.3	予防保全型	53	44	9	
639	6271	前川2号橋	10.6	予防保全型	81	72	9	
640	6272	千才町1号橋	2.3	予防保全型	16	13	3	
641	6273	千才町2号橋	2.3	予防保全型	12	9	3	
642	6274	栄町2号橋	3.0	予防保全型	34	26	8	
643	6275	栄町橋	2.7	予防保全型	16	13	3	
644	6276	明科35の1号橋	2.3	予防保全型	13	10	3	
645	6277	明科36の1号橋	2.2	予防保全型	15	0	15	
646	6278	平橋	2.3	予防保全型	14	0	14	
647	6279	堂沢橋	3.5	予防保全型	25	25	0	
648	6280	小倉沢3号橋	3.7	予防保全型	22	18	4	
649	6281	塩川原1号橋	3.2	予防保全型	2	0	2	
650	6282	上押野1号橋	2.8	予防保全型	32	9	23	
651	6283	下押野4号橋	4.6	予防保全型	4	0	4	
652	6284	下押野6号橋	3.1	予防保全型	2	0	2	
653	6285	曾根田橋	10.4	予防保全型	52	0	52	
654	6286	角衛田橋	6.7	予防保全型	48	41	7	
655	6287	柳川原橋	7.0	予防保全型	38	33	5	
656	6288	新切橋	6.9	予防保全型	38	32	6	
657	6289	巾下橋	6.7	予防保全型	48	41	7	

■コスト縮減額（2019～2068年）

（百万円）

	橋梁コード	橋梁名	橋長 (m)	管理方針	従来型	本管理方針	コスト縮減額	備考
					A	B	A - B	
658	6290	五左エ門橋	6.1	予防保全型	37	35	2	
659	6291	内川3号橋	6.1	予防保全型	42	0	42	
660	6292	内川2号橋	6.1	予防保全型	46	0	46	
661	6293	下押野8号橋	4.2	予防保全型	23	0	23	
662	6294	上押野2号橋	2.4	予防保全型	3	0	3	
663	6295	上押野4号橋	2.5	予防保全型	5	0	5	
664	6296	下押野5号橋	3.5	予防保全型	5	0	5	
665	6297	下押野2号橋	5.3	予防保全型	3	0	3	
666	6298	下押野3号橋	3.6	予防保全型	5	7	-2	
667	6299	塩川原2号橋	8.3	予防保全型	3	0	3	
668	6300	塩川原3号橋	3.3	予防保全型	2	0	2	
669	6301	荻原2号橋	3.2	予防保全型	3	0	3	
670	6302	宮沢3号橋	5.8	予防保全型	27	24	3	
671	6303	荻原1号橋	3.0	予防保全型	1	0	1	
672	6304	宮沢2号橋	5.3	予防保全型	29	24	5	
673	6305	荻原4号橋	4.4	予防保全型	27	22	5	
674	6306	荻原5号橋	4.9	予防保全型	23	26	-3	
675	6307	荻原6号橋	2.8	予防保全型	6	5	1	
676	6308	荻原7号橋	2.5	予防保全型	19	0	19	
677	6309	荻原9号橋	3.4	予防保全型	31	0	31	
678	6310	蜂ヶ沢2号橋	6.5	予防保全型	38	3	35	
679	6311	荻原8号橋	2.5	予防保全型	16	15	1	
680	6312	宮沢1号橋	6.0	予防保全型	33	0	33	
681	6313	高鼻沢1号橋	4.0	予防保全型	30	0	30	
682	6314	高鼻沢2号橋	5.1	予防保全型	20	0	20	
683	6400	三郷14号橋	2.6	予防保全型	21	0	21	
684	6401	三郷130号橋	3.4	予防保全型	19	18	1	
685	6402	三郷143号橋	2.6	予防保全型	15	15	0	
686	6403	三郷172号橋	2.6	予防保全型	21	0	21	
687	6404	三郷176号橋	2.6	予防保全型	26	0	26	
688	6405	三郷252号橋	2.6	予防保全型	26	0	26	
689	6407	一本松橋	9.7	予防保全型	49	18	31	
690	6408	三郷69号橋	3.4	予防保全型	17	17	0	
691	6409	三郷76号橋	3.3	予防保全型	18	0	18	
692	6410	三郷113号橋	3.5	予防保全型	28	27	1	
693	6411	中島橋	2.9	予防保全型	12	12	0	
694	6412	三郷159号橋	2.5	予防保全型	11	9	2	
695	6413	三郷161号橋	2.5	予防保全型	1	0	1	
696	6414	三郷34号橋	2.4	予防保全型	22	0	22	
697	6415	三郷54号橋	2.9	予防保全型	40	31	9	
698	6416	三郷70号橋	2.5	予防保全型	17	17	0	
699	6417	三郷233号橋	2.5	予防保全型	26	0	26	
700	6418	三郷73号橋	5.0	予防保全型	23	0	23	
701	6419	三郷100号橋	2.8	予防保全型	10	0	10	
702	6420	三郷160号橋	2.4	予防保全型	13	0	13	
703	6421	三郷194号橋	2.4	予防保全型	1	0	1	
704	6422	三郷199号橋	2.4	予防保全型	23	0	23	
705	6423	三郷202号橋	2.4	予防保全型	25	0	25	
706	6424	三郷204号橋	2.4	予防保全型	24	0	24	
707	6425	三郷205号橋	2.4	予防保全型	21	0	21	
708	6426	三郷209号橋	2.4	予防保全型	16	0	16	
709	6427	三郷246号橋	2.4	予防保全型	1	0	1	
710	6428	三郷42号橋	2.3	予防保全型	27	0	27	
711	6430	住吉堰橋	2.2	予防保全型	26	0	26	
712	6431	三郷187号橋	2.2	予防保全型	15	0	15	

■コスト縮減額（2019～2068年）

(百万円)

	橋梁コード	橋梁名	橋長 (m)	管理方針	従来型	本管理方針	コスト縮減額	備 考
					A	B	A - B	
713	6432	三郷189号橋	2.2	予防保全型	3	0	3	
714	6433	三郷88号橋	3.1	予防保全型	15	16	-1	
715	6434	三郷241号橋	2.1	予防保全型	10	0	10	
716	6435	三郷261号橋	2.0	予防保全型	25	0	25	
717	6436	豊科3010号橋	3.8	予防保全型	43	0	43	
718	6437	穂高704号橋	2.8	予防保全型	12	10	2	
719	6438	穂高4475号橋	6.0	予防保全型	38	0	38	
720	6439	穂商橋	7.7	予防保全型	59	0	59	
721	6440	豊科3071号橋	2.4	予防保全型	23	17	6	
722	6441	堀金1580号橋	2.7	予防保全型	1	0	1	
723	6442	拾ヶ堰橋3	12.6	予防保全型	20	18	2	
724	6442-1	拾ヶ堰橋3歩道橋(上流)	12.6	予防保全型	8	3	5	
725	6442-2	拾ヶ堰橋3歩道橋(下流)	12.6	予防保全型	6	6	0	
726	6443	明科1256-1号橋	3.0	予防保全型	19	0	19	
727	6444	沢尻橋	6.0	予防保全型	44	0	44	
728	6445	明科4293号橋	3.3	予防保全型	22	21	1	
729	6446	明科4294号橋	7.2	予防保全型	36	33	3	
730	6447	小倉沢一号橋	10.1	予防保全型	69	59	10	
731	6448	明科4297号橋	5.8	予防保全型	39	0	39	
732	6449	明科4298号橋	5.5	予防保全型	73	76	-3	
733	6450	穂高2-15号橋	2.5	予防保全型	22	0	22	
734	6451	立足橋	10.8	予防保全型	200	198	2	
735	6452	穂高12号橋	3.2	予防保全型	58	45	13	
736	6453	嵩下橋	10.1	予防保全型	129	115	14	
737	6454	富士尾沢橋	7.1	予防保全型	99	96	3	
738	6456	上堀橋	13.3	予防保全型	111	101	10	
739	6456-1	上堀橋歩道橋(上流)	13.5	予防保全型	6	3	3	
740	6456-2	上堀橋歩道橋(下流)	13.2	予防保全型	6	3	3	
741	6457	豊科北中南橋	10.0	予防保全型	45	34	11	
742	6458	穂高135号橋	12.0	予防保全型	73	3	70	
743	6459	明科1135号橋	4.0	予防保全型	37	3	34	
744	6460	新屋橋	9.1	予防保全型	9	3	6	
745	6461	寺所2号橋	4.9	予防保全型	5	3	2	
746	6462	寺所3号橋	6.0	予防保全型	5	3	2	
747	6463	寺所4号橋	5.3	予防保全型	8	3	5	
748	6464	寺所5号橋	6.1	予防保全型	5	3	2	
749	6465	忠魂碑南歩道橋	5.9	予防保全型	5	9	-4	
750	6466	豊科3167号橋	2.4	予防保全型	34	0	34	
751	6467	穂高0499号橋	4.1	予防保全型	43	10	33	
752	6468	穂高1022号橋	4.1	予防保全型	30	29	1	
753	6469	穂高1028号橋	4.1	予防保全型	47	45	2	
754	6470	豊科1719号橋	4.5	予防保全型	5	3	2	
755	6471	穂高3228号橋	2.3	予防保全型	4	3	1	
756	6472	堀金1313号橋	2.8	予防保全型	4	3	1	
757	6473	堀金1750号橋	4.5	予防保全型	6	3	3	
758	6474	豊科1-1号橋	11.5	予防保全型	152	46	106	
759	6475	豊科2-3号橋	4.5	予防保全型	56	3	53	
760	6476	穂高2527-1号橋	5.8	予防保全型	32	3	29	
761	6477	穂高2527-2号橋	2.3	予防保全型	22	3	19	
	計				32,485	15,703	16,782	

5. 予算制約比較

5.1 予算制約ごとの事業費比較

予算制約ごとの事業費用の推移の比較

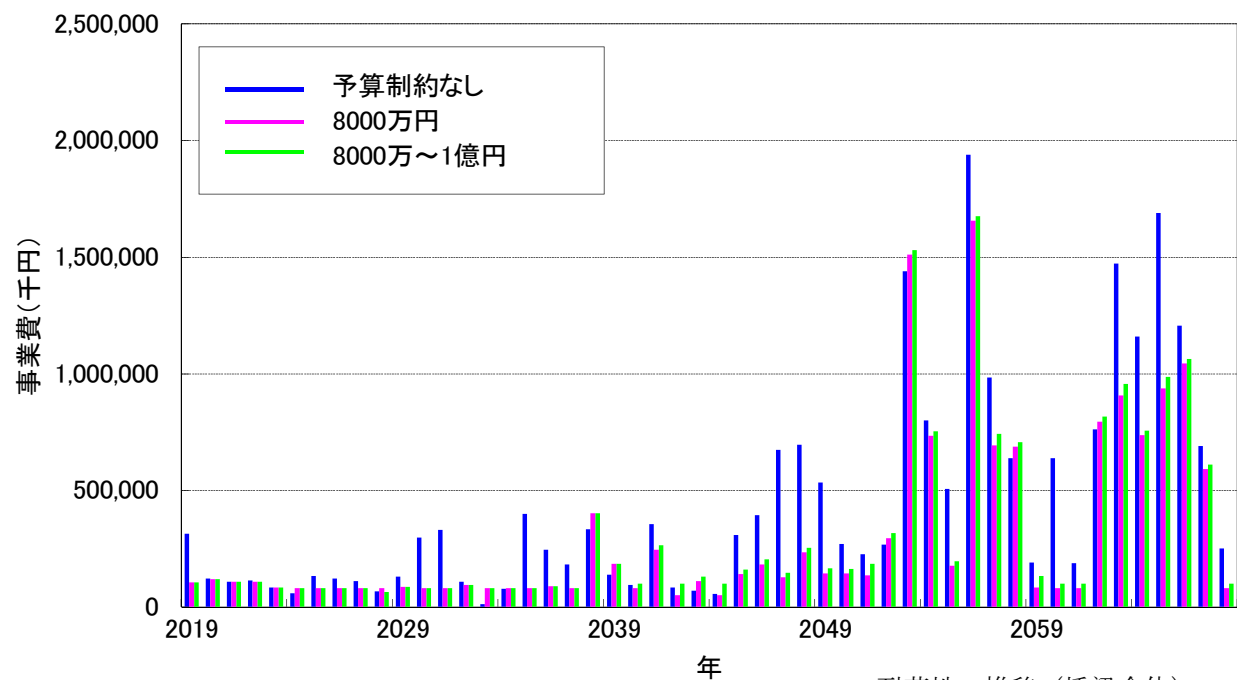

予算制約ごとの累計事業費用の比較

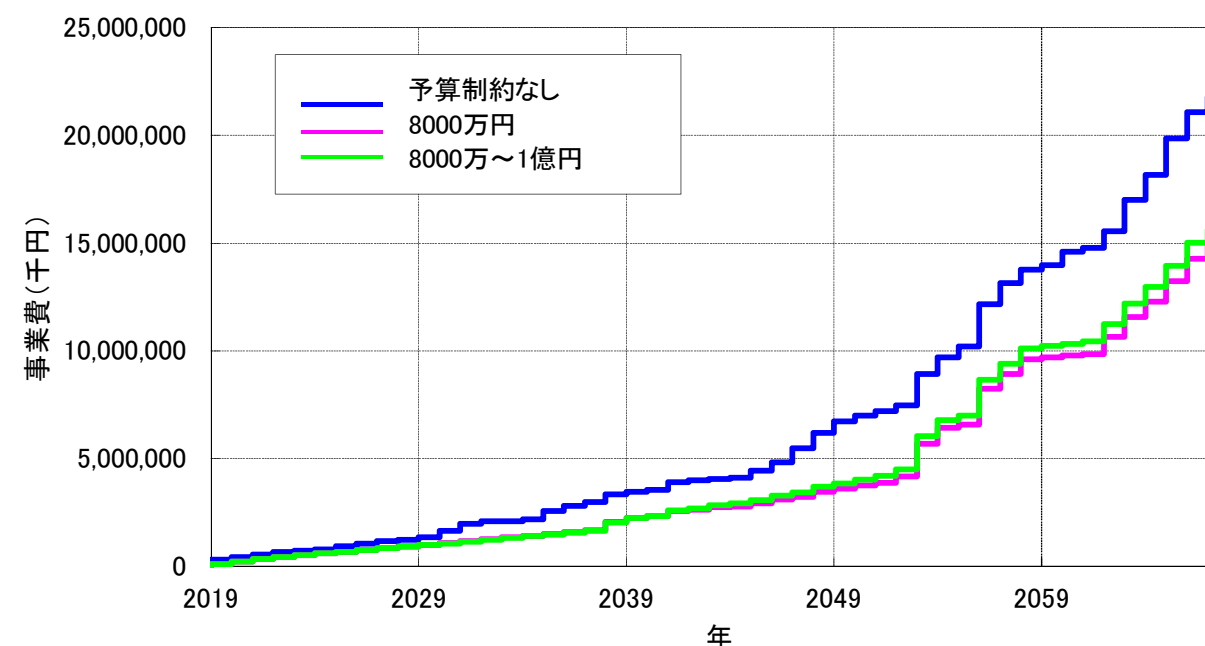

耐荷性の推移 (橋梁全体)

耐荷性の推移 (橋梁全体)

耐荷性の推移 (橋梁全体)

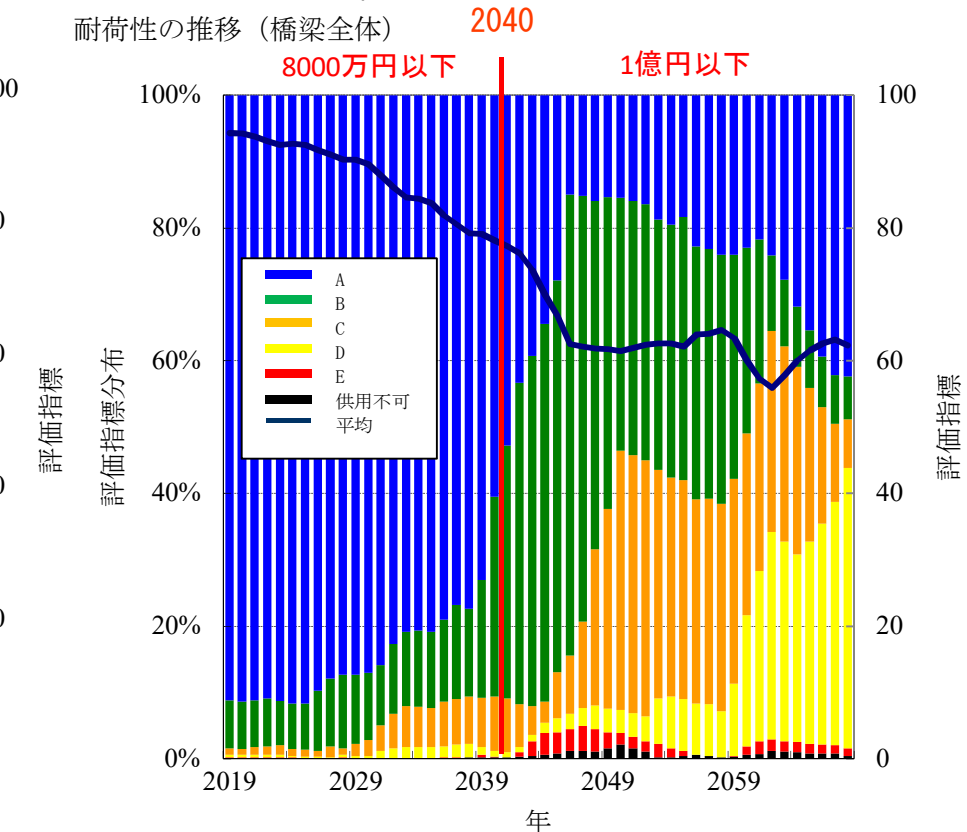
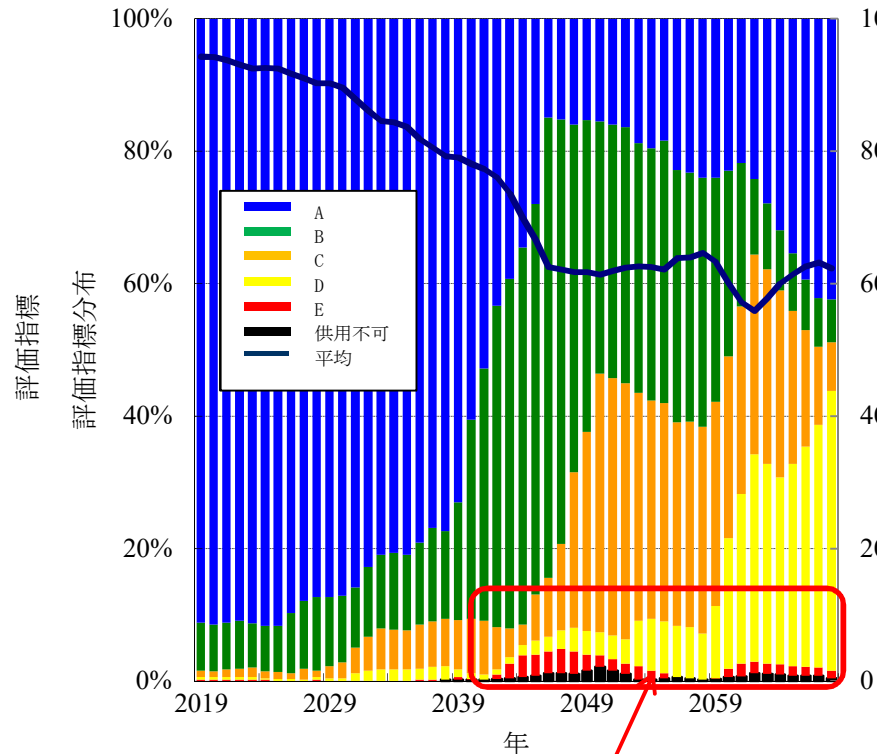
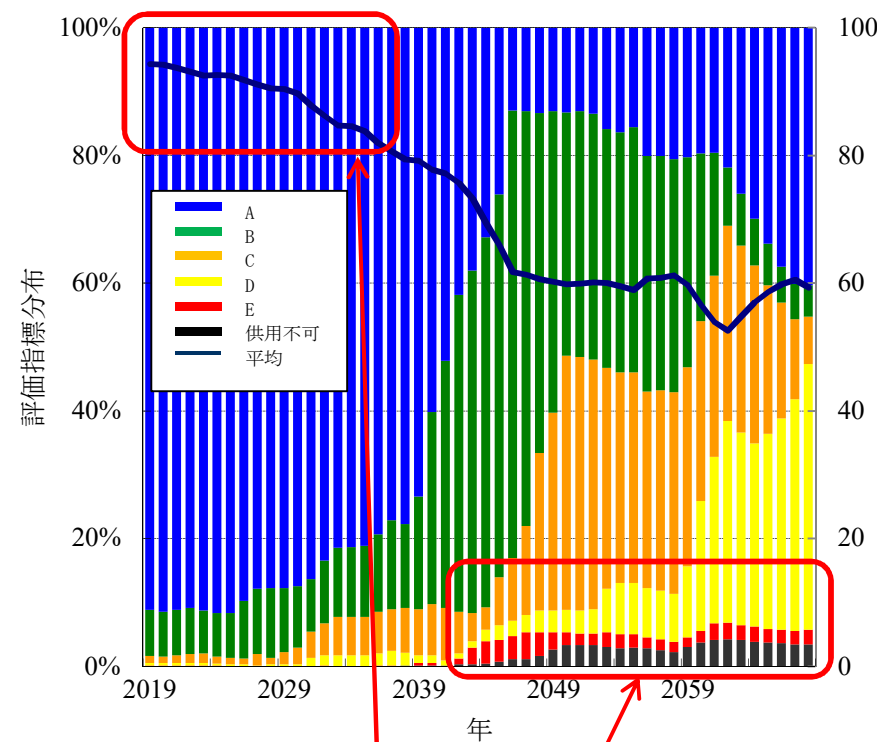

- ・ 2040年までは予算8000万以下でも耐荷性を80%程度確保できる。
- ・ 一方で2040年以降、10%ほど共用不可橋梁が存在する。

予算 8000万円

- ・ 2040年以降、共用不可橋梁の出現を抑えられる。

予算 1億円

予算 8000万円～1億円

6. 事業計画

6.1 事業計画

■凡例

橋梁 コード	橋名	橋長	耐 荷 性	重 要 度	優 先 順 位	全 体 評 価	事業費 (千円)				事業費 (千円)			工法	
							2019 H31	2020 H32	2021 H33	2022 H34	2027 H36	2028 H37	2029 H38		
1	○○橋	10.5				I	300				300				
2	○○橋	5.0				I	300				300				
3	○○橋	22.0				III	4,273	300				300			
4	○○橋	29.1				II		300	8,101			300			
5	○○橋	31.0				I	100		300				300		
6	○○橋	13.6				I			300		5,136	300			
7	○○橋	46.1				III				300					
8	○○橋	5.8				II				300		465			
9	○○橋	12.0				I				300					
10	○○橋	8.3				I		300			300				

緑塗: 補修工事

青塗: 補修設計

無色: 点検費

橙塗: 架替

※5年毎に点検実施

■事業計画一覧 2019年(H31)～2028年(H40)

橋梁コード	橋梁名	耐荷性	重要度	優先順位	全体評価	橋長(m)	事業費(千円)										工法			
							2019年 H31	2020年 H32	2021年 H33	2022年 H34	2023年 H35	2024年 H36	2025年 H37	2026年 H38	2027年 H39	2028年 H40				
5736	二木山道橋	72	53	7-2	II	25.0	38,000					400					補修工事(H31)			
5649	等々力大橋南	80	68	4-4	II	40.0	4,000	19,000		550					550		補修設計(H31), 補修工事(H32)			
5123	けみだ橋	72	15	9-127	III	9.0	4,000	300	18,500			300					補修設計(H31), 補修工事(H33)			
5214	等々力大橋北	92	41	7-36	II	12.0	4,000	6,400	400				400				補修設計(H31), 補修工事(H32)			
5682	しゃくなげ橋	52	42	5-2	III	26.0	6,500			400					400		補修工事(H31)			
5027	拾ヶ堰橋	100	26	9-65	II	12.0	16,500	300				300					補修工事(H31)			
5415	倉庭橋	96	15	9-300	II	10.0	4,500										補修工事(H31)			
5677	中央橋	74	68	4-2	II	86.0		4,000		43,200					600		補修設計(H32), 補修工事(H34)			
5778	除沢橋下	82	42	7-25	II	22.0		4,400		5,300			400				補修設計(H32), 補修工事(H34)			
5685	梶花見橋	96	57	7-13	II	15.0		6,600		350					350		補修工事(H32)			
5152	寺村橋	74	15	9-133	III	13.0		4,300			6,800		300				補修設計(H32), 補修工事(H35)			
6207	山中1号橋	60	30	9-2	III	13.0		4,300			6,100		300				補修設計(H32), 補修工事(H35)			
6214	峰方1号橋	64	30	9-4	III	11.0		4,300		4,100			300				補修設計(H32), 補修工事(H34)			
6209	木下橋	60	15	9-112	III	14.0			10,850				350				補修工事(H32)			
6222	沢六橋	56	30	8-2	III	14.0			14,400				400				補修工事(H32)			
5683	ショウライ橋	74	42	7-16	II	26.0			4,000	500	30,600				500		舗装補修設計(H33), 補修工事(H35)			
5647	中房大橋	80	57	7-3	II	175.0			37,500	750					750		補修工事(H33)			
5030	矢原堰橋	60	26	9-6	III	9.0			300	4,000		8,200		300			補修設計(H33), 補修工事(H35)			
5432	荒神堂橋	60	15	9-109	III	11.0				4,000	400	5,300			400		補修設計(H33), 補修工事(H35)			
5317	欠川橋	80	15	9-192	II	11.0				8,700				300			補修工事(H33)			
5006	中村橋	66	26	9-9	II	13.0			300		15,800			300			補修工事(H34)			
5381	穂高269号橋	76	15	9-140	II	10.0					7,850				350		補修工事(H34)			
5737	赤沢橋	52	53	5-1	III	30.0	500				25,300	500					補修工事(H35)			
長寿命化事業策定											17,000									
5322	穂高195号橋	50	15	8-3	III	6.0			300						300	28,265	全体: 架替(H40)			
6229	中條跨線道路橋	44	62	2-2	III	14.0			5,650		21,446				5,650		主部材: ひびわれ注入充填 床版: 断面修復 地覆: 防護柵: 取替え 橋台: 表面被覆&断面修復(H36)			
6230	中電2号橋	52	15	8-4	III	8.0					3,785						主部材: 断面補修 床版: 断面補修 舗装: 打換 橋台: 断面補修(H36)			
5066	豊科中部77号橋	56	15	8-5	III	8.0			300		276	300	2,697				舗装: 下部工擦付け(H36), 主部材: 表面被覆 床版: 表面被覆&ひび割れ注入 橋台: 表面被覆&断面修復(H38)			
5343	穂高211号橋	68	30	9-5	III	3.0			250		464		250				主部材: 断面修復(H36)			
5211	穂高16号橋	66	26	9-10	III	4.0			300		386		300				主部材: 断面修復(H36)			
5070	豊科中部81号橋	64	15	9-117	III	5.0			300		276	300			1,560		橋台: ひびわれ注入充填(H36), 主部材: 表面被覆 舗装: 打換 橋台: 表面被覆&断面修復(H40)			
5087	豊科中部15号橋	64	15	9-118	III	8.0			300		552	300					橋台: ひびわれ注入充填(H36),			
5270	東栄町跨線橋	56	89	2-1	III	20.0			5,650			11,061	5,650				床版: 床版断面補修 舗装: 打換 橋台・床版: 断面補修(H37)			
5436	満願寺橋	60	30	9-1	III	8.0			300		3,934			300			主部材: 塗装塗り替え 橋台: 表面被覆&断面修復(H37)			
5501	穂高125号橋	24	15	6-2	III	6.0				300			7,036	300			主部材: 断面修復 床版: 断面修復 舗装: 打換 橋台: 表面被覆&断面修復(H38)			
5231	穂高44号橋	26	15	6-3	III	7.0			300				13,212				主部材: 断面修復 床版: 断面修復 舗装: 打換 橋台: 表面被覆&断面修復(H38)			
5213	穂高34号橋	60	26	9-7	III	3.0							5,760				主部材: 断面修復 橋台: 表面被覆&断面修復(H38)			
5256	穂高115号橋	58	15	8-6	III	8.0			300				300	15,036			主部材: 断面修復 舗装: 打換 橋台: 表面被覆&断面修復(H39)			
6243	木沢橋	65	30	9-3	III	10.0			350				350		6,799		主部材: 断面修復 橋台: 背面補修(H39)			
5035	豊科中部24号橋	64	19	9-39	III	6.0			300			1,117		2,139			主部材: 表面被覆(H37), 地覆: 断面修復 橋台: ひびわれ注入充填(H39)			
6030	三郷94号橋	60	15	9-110	III	5.0	250					250			3,291		主部材: 断面修復 舗装: 打換、防水層(H39)			
5502	穂高126号橋	68	15	9-121	III	6.0				300					1,084		主部材: 断面修復(H39)			
6060	三郷92号橋	60	15	9-111	III	5.0	250				250					2,993	主部材: 断面修復 舗装: 打換、防水層(H40)			
6279	堂沢橋	68	15	9-123	III	4.0										2,705	床版: 断面補修(H40)			
5511	穂高140号橋	88	15	9-235	III	10.0				300				300		790	舗装: 防護柵取替え(H40)			
長寿命化事業策定																	17,000			
5648	安曇野大橋	70	68	4-1	II	236.0				800					800					
5656	川手跨線人道橋	84	74	4-3	II	22.0			5,650					5,650	8,476		主部材: 3種ケレン&塗装(H39)			
5770	下原橋	90	68	4-5	I	25.0	500					500								
5700	中村橋	90	66	4-6	II	17.0			350				350			5,284	舗装: 打換 橋台: 表面被覆&断面修復(H40)			
5684	天満沢橋	98	68	4-7	I	19.0				450					450					
5271	北村2号橋	100	66	4-8	II	46.0				2,250					2,250					
5273	北村1号橋	100	66	4-9	I	49.0				2,250					2,250					
5274	北村3号橋	100	66	4-10	II	36.0				2,250					2,250					
5738	室町橋	100	61	4-11	I	33.0	550					550								
6224	矢下沢5号橋	16	30	6-1	IV	12.0														
年度合計							100,400	110,750	117,500	109,100	99,300	79,801	79,374	79,927	79,718	79,870				
内点検費等							23,300	34,250	41,100	33,800	17,000	23,300	34,850	41,100	33,800	17,000				架替: 補修工事: 補修設計・事業策定



橋梁コード	橋梁名	耐荷性	重要度	優先順位	全体評価	橋長(m)	事業費(千円)										工法	
							2019年 H31	2020年 H32	2021年 H33	2022年 H34	2023年 H35	2024年 H36	2025年 H37	2026年 H38	2027年 H39	2028年 H40		
5651	穂高大橋	68	53	7-1	II	103.0				650				650				
5653	安曇野橋	76	53	7-4	II	25.0	550				550	11,858				舗装:打換(H37)		
5678	橋爪橋	78	53	7-5	I	99.0				600				600				
5265	冷水橋	84	57	7-6	I	27.0		400				400						
5267	龍門橋	84	57	7-7	II	19.0		350			3,892	350				主部材:表面被覆(H36)		
5702	すずらん橋	64	42	7-8	II	15.0		450			6,963	450				床版:表面被覆&ひび割れ注入 舗装:打換(H36)		
5650	乳房大橋	83	53	7-9	II	89.0				600				600	20,405	床版:表面被覆&ひび割れ注入 橋台:表面被覆&断面修復&ひび割れ注入(H40)		
5651-1	穂高大橋歩道橋	83	53	7-10	II	104.0				550	12,644			550		床版:表面被覆&ひび割れ注入(H36)		
5776	山中2号橋	94	57	7-11	II	16.0		350				350						
5266	潮沢川橋	96	57	7-12	I	17.0		300				300						
5652	下堀橋	92	53	7-14	II	22.0	400				400							
5774	木戸1号橋	100	57	7-15	I	16.0		300				300						
5780	伊勢宮橋	94	53	7-17	II	18.0		500				500						
5681	等々力橋	82	46	7-18	II	35.0				550	4,283			550		床版:表面被覆&ひび割れ注入(H36)		
5262	会田川橋	96	53	7-19	I	31.0		450				450						
5701	笠井下堀橋	76	42	7-20	II	18.0		450				7,131				主部材:表面被覆 舗装:打換(H37)		
5743	住吉南橋	98	53	7-21	I	20.0	450				450							
5740	千国橋	78	42	7-22	I	26.0	500				500							
5652-1	下堀橋歩道橋	100	53	7-23	I	20.0	300				300							
5659	明科2-15棧道橋	86	46	7-24	I	18.0		350				350						
5779	除沢新田下橋	90	46	7-26	I	20.0		350				350						
5208	穂高9号橋	82	41	7-27	II	2.0			300		380		300			主部材:表面被覆(H36)		
5771	西原橋	84	42	7-28	II	24.0	400				400	3,734				床版:表面被覆&ひび割れ注入(H37)		
5263	前川橋	92	46	7-29	I	16.0		350				350						
5772	寄合橋	86	42	7-30	I	22.0	500				500							
5768	中道橋	94	46	7-31	I	25.0	400				400							
5777	除沢橋上	98	46	7-32	II	22.0		400				400						
5680	白金橋	90	42	7-33	I	34.0				550				550				
5739	真々部山道橋	90	42	7-34	II	24.0	400				400							
6442	拾ヶ堰橋3	90	41	7-35	II	13.0		300				300						
5269	施行田橋	94	42	7-37	I	35.0		550				550						
5272	北村橋	94	42	7-38	I	25.0		400				400						
5744	丁田橋	94	42	7-39	I	20.0	450				450							
5746	黒沢尻橋	94	42	7-40	I	21.0	550				550							
5769	中堀上手橋	94	42	7-41	I	22.0	500				500							
5773	小田多井橋	94	42	7-42	I	22.0	500				500							
5741	小住吉橋	96	42	7-43	I	22.0	500				500							
5654	万水合流橋	98	42	7-44	I	25.0	400				400							
5686	等々力幅下橋	98	42	7-45	II	16.0				300				300				
5745	楡山道橋	98	42	7-46	I	20.0	450				450							
5775	みはらし橋	98	42	7-47	I	24.0	400				400							
5264	釜蓋橋	100	42	7-48	I	29.0		400				400						
5655	堀金1520号橋	100	42	7-49	I	16.0	350				350							
5742	西住吉橋	100	42	7-50	I	20.0	450				450							
5781	矢原堰橋	100	42	7-51	I	16.0		400				400						
6016	三郷22号橋	100	41	7-52	I	5.0	300				300							
5218	穂高21号橋	100	34	7-53	I	3.0			250				250					
5220	御法田橋	100	34	7-54	I	14.0			300				300					
5224	穂高66号橋	100	34	7-55	I	4.0			300				300					
6210	木下線1号橋	36	30	8-1	IV	12.0												
5126	豊科北部93号橋	72	30	9-8	II	6.0		300				300	2,411			主部材:表面被覆 舗装:打換 橋台:表面被覆&断面修復(H38)		
5442	天満沢橋	66	26	9-11	II	7.0			350			4,388	350			主部材:表面被覆 床版:表面被覆&ひび割れ注入 舗装:打換(H38)		
5405	穂高371号橋	82	30	9-12	II	3.0			300	1,002			300			主部材:表面被覆(H36)		
5416	穂高318号橋	82	30	9-13	II	5.0			250			495	250			主部材:表面被覆(H38)		
5017	豊科中部131号橋	72	26	9-14	II	6.0		300				300						
5402	穂高296号橋	84	30	9-15	II	2.0			500			478	500			主部材:表面被覆(H38)		
5001	豊科中部42号橋	74	26	9-16	II	6.0		300				300	2,490			主部材:表面被覆 舗装:打換 橋台:表面被覆&断面修復(H38)		
5426	穂高328号橋	86	30	9-17	I	2.0			250				250					
5002	豊科中部25号橋	76	26	9-18	II	7.0		300				300						
5018	中花見橋	78	26	9-19	II	8.0		300				300						
年度合計							100,400	110,750	117,500	109,100	99,300	79,801	79,374	79,927	79,718	79,870		
内点検費等							23,300	34,250	41,100	33,800	17,000	23,300	34,850	41,100	33,800	17,000		

橋梁コード	橋梁名	耐荷性	重要度	優先順位	全体評価	橋長(m)	事業費(千円)										工法	
							2019年 H31	2020年 H32	2021年 H33	2022年 H34	2023年 H35	2024年 H36	2025年 H37	2026年 H38	2027年 H39	2028年 H40		
6165	堀金88号橋	92	30	9-20	II	5.0	250					250				594	舗装:打換(H40)	
5252	穂高100号橋	96	30	9-21	II	10.0			300					300				
5328	穂高200号橋	96	30	9-22	II	3.0			250					250		274	舗装:打換(H40)	
5013	豊科中部10号橋	84	26	9-23	II	4.0												
6033	三郷23号橋	84	26	9-24	II	4.0	300					300						
6102	堀金8号橋	84	26	9-25	II	5.0												
6453	嵩下橋	84	26	9-26	II	10.0				350					350			
6474	豊科1-1号橋	84	26	9-27	II	12.0		350					350					
6164	堀金87号橋	98	30	9-28	I	5.0	250					250						
5023	豊科北部18号橋	86	26	9-29	II	10.0		300					300					
5236	穂高48号橋	100	30	9-30	I	4.0			250					250				
5395	穂高348号橋	100	30	9-31	I	2.0									300			
5440	穂高392号橋	100	30	9-32	I	8.0									300			
6012	三郷253号橋	100	30	9-33	I	8.0	300					300						
6026	三郷136号橋	100	30	9-34	I	3.0												
6049	三郷118号橋	100	30	9-35	I	3.0												
6208	小日向橋	100	30	9-36	I	10.0		350						350				
6213	海道橋	100	30	9-37	II	10.0		350						350				
5015	豊科中部139号橋	88	26	9-38	II	3.0												
5201	穂高2号橋	90	26	9-40	I	4.0			300						300			
5014	豊科中部41号橋	92	26	9-41	I	5.0												
5024	拾ヶ堰橋	94	26	9-42	II	12.0		300					300					
5203	上原橋	94	26	9-43	II	8.0									300			
5205	宮村橋	94	26	9-44	II	12.0									400			
6019	芝口橋	94	26	9-45	I	6.0	300					300						
5008	豊科南部14号橋	96	26	9-46	II	4.0												
5019	豊科中部18号橋	96	26	9-47	II	7.0		300						300				
5031	重柳橋	96	26	9-48	I	8.0		300						300				
6442-1	拾ヶ堰橋3步道橋(上流)	96	26	9-49	II	13.0		300						300				
6452	穂高12号橋	96	26	9-50	I	3.0												
5200	御舟橋	98	26	9-51	I	5.0			300						300			
5202	神口橋	98	26	9-52	II	9.0									350			
6017	三郷30号橋	98	26	9-53	I	6.0												
6442-2	拾ヶ堰橋3步道橋(下流)	98	26	9-54	II	13.0		300						300				
6460	新屋橋	98	26	9-55	I	9.0		300						300				
5004	豊科南部5号橋	100	26	9-56	I	3.0												
5005	豊科南部6号橋	100	26	9-57	I	4.0												
5009	豊科中部157号橋	100	26	9-58	I	3.0												
5010	豊科中部159号橋	100	26	9-59	I	3.0												
5012	豊科中部7号橋	100	26	9-60	I	4.0												
5020	豊科北部2号橋	100	26	9-61	I	3.0												
5021	豊科北部3号橋	100	26	9-62	I	3.0												
5022	豊科北部116号橋	100	26	9-63	I	3.0												
5026	勘左衛門堰橋	100	26	9-64	I	5.0												
5028	新田堰橋	100	26	9-66	I	5.0												
5029	吉野堰橋	100	26	9-67	I	3.0												
5032	豊科南部78号橋	100	26	9-68	I	3.0												
5206	穂高10号橋	100	26	9-69	I	2.0			300					300				
5207	穂高36号橋	100	26	9-70	I	2.0												
5212	穂高17号橋	100	26	9-71	I	4.0												
5441	富田橋	100	26	9-72	I	2.0												
6005	中萱橋	100	26	9-73	I	13.0	300					300						
6020	三郷29号橋	100	26	9-74	I	5.0												
6025	勘左衛門橋	100	26	9-75	I	5.0												
6050	三郷15号橋	100	26	9-76	I	3.0												
6058	三郷6号橋	100	26	9-77	I	3.0												
6063	三郷32号橋	100	26	9-78	I	3.0												
6064	三郷55号橋	100	26	9-79	I	2.0												
6065	三郷56号橋	100	26	9-80	I	3.0												
6073	三郷31号橋	100	26	9-81	I	3.0												
年度合計							100,400	110,750	117,500	109,100	99,300	79,801	79,374	79,927	79,718	79,870		
内点検費等							23,300	34,250	41,100	33,800	17,000	23,300	34,850	41,100	33,800	17,000		 :架替 :補修工事 :補修設計・事業策定

橋梁コード	橋梁名	耐荷性	重要度	優先順位	全体評価	橋長(m)	事業費(千円)										工法	
							2019年 H31	2020年 H32	2021年 H33	2022年 H34	2023年 H35	2024年 H36	2025年 H37	2026年 H38	2027年 H39	2028年 H40		
6088	三郷28号橋	100	26	9 - 82	I	3.0												
6099	三郷1号橋	100	26	9 - 83	I	3.0												
6100	堀金1号橋	100	26	9 - 84	I	3.0												
6101	堀金5号橋	100	26	9 - 85	I	3.0												
6103	堀金9号橋	100	26	9 - 86	I	3.0												
6104	堀金10号橋	100	26	9 - 87	I	3.0												
6105	堀金12号橋	100	26	9 - 88	I	6.0												
6106	堀金13号橋	100	26	9 - 89	I	6.0												
6107	堀金14号橋	100	26	9 - 90	I	5.0												
6108	堀金104号橋	100	26	9 - 91	I	3.0												
6248	法音寺下橋	100	26	9 - 92	I	3.0												
6249	尾敷沢4号橋	100	26	9 - 93	I	7.0												
6250	小倉沢4号橋	100	26	9 - 94	I	2.0												
6251	奥沢2号橋	100	26	9 - 95	I	6.0												
6281	塩川原1号橋	100	26	9 - 96	I	3.0												
6400	三郷14号橋	100	26	9 - 97	I	3.0												
6414	三郷34号橋	100	26	9 - 98	I	2.0												
6428	三郷42号橋	100	26	9 - 99	I	2.0												
6451	立足橋	100	26	9 - 100	I	11.0				350					350			
6454	富士尾沢橋	100	26	9 - 101	I	7.0												
6456	上堀橋	100	26	9 - 102	I	13.0	300				300							
6456-1	上堀橋歩道橋(上流)	100	26	9 - 103	II	14.0	300				300							
6456-2	上堀橋歩道橋(下流)	100	26	9 - 104	II	13.0	300				300							
6475	豊科2-3号橋	100	26	9 - 105	I	5.0		300				300						
5044	豊科中部51号橋	74	19	9 - 106	II	7.0		300				300						
5048	新切橋	74	19	9 - 107	II	7.0		300				300						
5227	穂高375号橋	60	15	9 - 108	II	3.0			300			7,039	300					床版:表面被覆&ひび割れ注入&上面増厚 橋台:表面被覆&断面修復(H37)
5050	豊科北部29号橋	76	19	9 - 113	II	6.0		300				300						
6234	泉福寺橋	76	19	9 - 114	II	6.0												
5052	豊科東部1号橋	78	19	9 - 115	II	9.0		300				300						
5226	穂高24号橋	80	19	9 - 116	I	10.0			350				350					
5064	豊科中部75号橋	66	15	9 - 119	II	7.0		300				300						
6235	六地藏沢橋	84	19	9 - 120	II	4.0												
6261	尻無沢2号橋	68	15	9 - 122	I	4.0												
6040	三郷45号橋	88	19	9 - 124	II	4.0												
5053	豊科東部24号橋	90	19	9 - 125	I	9.0		300				300						
5065	豊科中部76号橋	72	15	9 - 126	II	7.0		300				300						
5257	穂高116号橋	72	15	9 - 128	II	9.0			300				300					
6007	サバイ橋	72	15	9 - 129	II	8.0	300				300			3,782				主部材:表面被覆 舗装:打換 橋台:表面被覆&断面修復(H39)
6052	三郷121号橋	72	15	9 - 130	II	8.0	300				300							
6266	前川4号橋	72	15	9 - 131	II	10.0		300				300						
5060	豊科中部171号橋	74	15	9 - 132	II	7.0		300				300						
5294	穂高161号橋	74	15	9 - 134	II	8.0			300				300					
5040	恵光院橋	94	19	9 - 135	II	10.0		300				300						
6113	堀金107号橋	94	19	9 - 136	II	9.0	300				300							
5162	豊科東部8号橋	76	15	9 - 137	II	6.0		300				300						
5304	穂高171号橋	76	15	9 - 138	II	7.0			300				300					
5318	穂高193号橋	76	15	9 - 139	II	2.0												
6256	尻無沢3号橋	76	15	9 - 141	II	9.0		300				300						
5038	豊科中部29号橋	96	19	9 - 142	II	2.0							160					舗装:打換(H38)
5039	豊科中部30号橋	96	19	9 - 143	II	2.0												
5167	豊科東部10号橋	78	15	9 - 144	I	4.0		300				300						
5280	穂高30号橋	78	15	9 - 145	II	5.0			250				250					
5055	豊科南部72号橋	98	19	9 - 146	II	13.0		300				300						
5215	穂高19号橋	98	19	9 - 147	I	4.0			250				250					
5033	豊科南部67号橋	100	19	9 - 148	I	3.0												
5034	豊科南部16号橋	100	19	9 - 149	I	2.0												
5036	豊科中部156号橋	100	19	9 - 150	I	3.0												
5037	豊科中部135号橋	100	19	9 - 151	I	2.0												
5041	豊科北部16号橋	100	19	9 - 152	I	4.0												
年度合計							100,400	110,750	117,500	109,100	99,300	79,801	79,374	79,927	79,718	79,870		
内点検費等							23,300	34,250	41,100	33,800	17,000	23,300	34,850	41,100	33,800	17,000	:架替 :補修工事 :補修設計・事業策定	

橋梁コード	橋梁名	耐荷性	重要度	優先順位	全体評価	橋長(m)	事業費(千円)								工法			
							2019年 H31	2020年 H32	2021年 H33	2022年 H34	2023年 H35	2024年 H36	2025年 H37	2026年 H38		2027年 H39	2028年 H40	
5043	豊科中部126号橋	100	19	9 - 153	I	2.0												
5045	豊科中部53号橋	100	19	9 - 154	I	3.0												
5046	中曽根橋	100	19	9 - 155	I	13.0		300				300						
5047	豊科北部104号橋	100	19	9 - 156	I	3.0												
5049	豊科北部28号橋	100	19	9 - 157	I	4.0												
5054	豊科東部4号橋	100	19	9 - 158	I	5.0												
5056	豊科南部46号橋	100	19	9 - 159	I	3.0												
5216	穂高18号橋	100	19	9 - 160	I	10.0			300				300					
5217	穂高20号橋	100	19	9 - 161	I	2.0												
5219	穂高337号橋	100	19	9 - 162	I	4.0			300				300					
5221	穂高27号橋	100	19	9 - 163	I	2.0												
5222	穂高26号橋	100	19	9 - 164	I	5.0												
5223	穂高28号橋	100	19	9 - 165	I	4.0												
5225	穂高29号橋	100	19	9 - 166	I	3.0												
6022	三郷58号橋	100	19	9 - 167	I	3.0												
6024	三郷51号橋	100	19	9 - 168	I	3.0												
6044	長沢堰橋	100	19	9 - 169	I	4.0												
6093	三郷52号橋	100	19	9 - 170	I	3.0												
6109	堀金17号橋	100	19	9 - 171	I	3.0												
6110	堀金18号橋	100	19	9 - 172	I	2.0												
6111	堀金19号橋	100	19	9 - 173	I	4.0												
6112	堀金20号橋	100	19	9 - 174	I	3.0												
6114	堀金23号橋	100	19	9 - 175	I	3.0												
6115	堀金24号橋	100	19	9 - 176	I	4.0												
6200	梨子橋	100	19	9 - 177	I	6.0												
6201	池桜橋	100	19	9 - 178	I	4.0												
6202	庄部1号橋	100	19	9 - 179	I	6.0												
6203	松留1号橋	100	19	9 - 180	I	6.0												
6204	松留2号橋	100	19	9 - 181	I	5.0												
6232	寺沢2号橋	100	19	9 - 182	I	4.0												
6233	清水沢橋	100	19	9 - 183	I	4.0												
6282	上押野1号橋	100	19	9 - 184	I	3.0												
6283	下押野4号橋	100	19	9 - 185	I	5.0												
6284	下押野6号橋	100	19	9 - 186	I	3.0												
6415	三郷54号橋	100	19	9 - 187	I	3.0												
6430	住吉堰橋	100	19	9 - 188	I	2.0												
6450	穂高2-15号橋	100	19	9 - 189	I	3.0												
5121	甚田島橋	80	15	9 - 190	II	10.0		300				300						
5145	亀橋	80	15	9 - 191	II	12.0		300				300						
5433	穂高336号橋	80	15	9 - 193	II	14.0			350				5,961				主部材:1種ケレン&塗装 舗装:打換(H39)	
6014	三郷226号橋	80	15	9 - 194	II	7.0	300				300							
6407	一本松橋	80	15	9 - 195	II	10.0	300				300							
6433	三郷88号橋	80	15	9 - 196	II	3.0												
5068	豊科中部79号橋	82	15	9 - 197	II	5.0		300				300						
5120	中曽根川橋	82	15	9 - 198	II	14.0		350				350						
5164	豊科東部12号橋	82	15	9 - 199	II	6.0		300				300						
5299	穂高168号橋	82	15	9 - 200	II	3.0			250				250					
5057	豊科中部54号橋	84	15	9 - 201	II	12.0		300				300						
5113	豊科北部65号橋	84	15	9 - 202	II	5.0												
5132	高河原橋	84	15	9 - 203	II	7.0		300				300						
5146	豊科南部53号橋	84	15	9 - 204	II	5.0												
5147	豊科南部68号橋	84	15	9 - 205	II	3.0												
5156	豊科南部73号橋	84	15	9 - 206	II	4.0												
5163	豊科東部11号橋	84	15	9 - 207	II	6.0		300				300						
5243	穂高47号橋	84	15	9 - 208	II	3.0												
5244	穂高355号橋	84	15	9 - 209	II	5.0												
5254	穂高109号橋	84	15	9 - 210	II	9.0			300				300					
5289	穂高154号橋	84	15	9 - 211	II	9.0			300				300					
5300	穂高165号橋	84	15	9 - 212	II	3.0			250				250					
5306	穂高178号橋	84	15	9 - 213	II	4.0			300				300					
年度合計							100,400	110,750	117,500	109,100	99,300	79,801	79,374	79,927	79,718	79,870		
内点検費等							23,300	34,250	41,100	33,800	17,000	23,300	34,850	41,100	33,800	17,000		

橋梁コード	橋梁名	耐荷性	重要度	優先順位	全体評価	橋長(m)	事業費(千円)								工法		
							2019年 H31	2020年 H32	2021年 H33	2022年 H34	2023年 H35	2024年 H36	2025年 H37	2026年 H38		2027年 H39	2028年 H40
5353	穂高232号橋	84	15	9 - 214	II	2.0					250				250		
5356	穂高237号橋	84	15	9 - 215	II	2.0					250				250		
5362	穂高243号橋	84	15	9 - 216	II	2.0					250				250		
5443	穂高3230号橋	84	15	9 - 217	II	2.0											
6028	三郷93号橋	84	15	9 - 218	II	3.0											
6066	三郷90号橋	84	15	9 - 219	II	14.0	300				300						
6211	木下線2号橋	84	15	9 - 220	II	2.0											
6212	庄部2号橋	84	15	9 - 221	II	7.0					152					橋台:表面被覆&断面修復&ひび割れ注入(H36)	
6252	小倉沢2号橋	84	15	9 - 222	II	9.0											
6258	尾敷沢1号橋	84	15	9 - 223	II	8.0											
6260	尾敷沢2号橋	84	15	9 - 224	II	5.0											
6298	下押野3号橋	84	15	9 - 225	II	4.0											
6306	荻原5号橋	84	15	9 - 226	II	5.0											
6449	明科4298号橋	84	15	9 - 227	II	6.0											
6467	穂高0499号橋	84	15	9 - 228	II	4.0											
5329	穂高201号橋	86	15	9 - 229	I	6.0			300				300				
5341	穂高210号橋	86	15	9 - 230	II	7.0			300				300				
5417	栗尾橋	86	15	9 - 231	II	14.0				400				400			
5115	豊科北部68号橋	88	15	9 - 232	II	10.0											
5165	豊科東部23号橋	88	15	9 - 233	II	6.0		300				300					
5298	穂高166号橋	88	15	9 - 234	I	3.0			300				300				
5088	豊科中部46号橋	90	15	9 - 236	I	5.0		300				300					
5118	原線橋	90	15	9 - 237	II	7.0		300				300					
5130	花見橋	90	15	9 - 238	II	8.0		300				300					
5131	豊科北部34号橋	90	15	9 - 239	II	7.0		300				300					
5301	中川橋	90	15	9 - 240	II	6.0			300				300				
5308	穂高182号橋	90	15	9 - 241	I	3.0			300				300				
5324	穂高197号橋	90	15	9 - 242	I	3.0			250				250				
6125	堀金34号橋	90	15	9 - 243	I	10.0	350				350						
6223	花見橋	90	15	9 - 244	II	10.0		350				350					
6263	御法田2号橋	90	15	9 - 245	I	12.0		300				300					
6408	三郷69号橋	90	15	9 - 246	I	3.0	250				250						
5078	大樋橋	92	15	9 - 247	II	9.0		300				300					
5111	豊科北部47号橋	92	15	9 - 248	II	4.0											
5129	中曽根橋	92	15	9 - 249	II	9.0		300				300					
5137	豊科南部65号橋	92	15	9 - 250	I	5.0		300				300					
5283	穂高368号橋	92	15	9 - 251	I	3.0			300				300				
5319	穂高191号橋	92	15	9 - 252	I	3.0			300				300				
5325	穂高198号橋	92	15	9 - 253	I	3.0			250				250				
5357	穂高238号橋	92	15	9 - 254	I	3.0					250			250			
5358	穂高239号橋	92	15	9 - 255	II	2.0					250			250			
5374	穂高385号橋	92	15	9 - 256	I	3.0					300			300			
5410	穂高311号橋	92	15	9 - 257	II	4.0					250			250			
5414	穂高315号橋	92	15	9 - 258	II	7.0					300			300			
5423	原畦橋	92	15	9 - 259	II	9.0					350			350			
5508	穂高136号橋	92	15	9 - 260	II	3.0											
5688	南原橋	92	15	9 - 261	II	15.0				450				450			
6009	三郷244号橋	92	15	9 - 262	II	8.0	300				300						
6085	三郷207号橋	92	15	9 - 263	II	3.0											
6157	堀金76号橋	92	15	9 - 264	I	7.0	300				300						
6265	御法田1号橋	92	15	9 - 265	II	10.0		300				300					
6271	前川2号橋	92	15	9 - 266	I	11.0		300				300					
6465	忠魂碑南歩道橋	92	15	9 - 267	I	6.0		300				300					
5157	百石橋	94	15	9 - 268	II	12.0		300				300					
5158	祝沢橋	94	15	9 - 269	II	14.0		300				300					
5305	西原橋	94	15	9 - 270	II	8.0			300				300				
5320	下橋	94	15	9 - 271	II	10.0			300				300				
5330	柳田橋	94	15	9 - 272	II	12.0			400				400				
5331	芝澤橋	94	15	9 - 273	II	13.0			400				400				
5332	中澤橋	94	15	9 - 274	II	12.0			400				400				
年度合計							100,400	110,750	117,500	109,100	99,300	79,801	79,374	79,927	79,718	79,870	 :架替 :補修工事 :補修設計・事業策定
内点検費等							23,300	34,250	41,100	33,800	17,000	23,300	34,850	41,100	33,800	17,000	

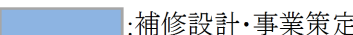
橋梁コード	橋梁名	耐荷性	重要度	優先順位	全体評価	橋長(m)	事業費(千円)										工法
							2019年 H31	2020年 H32	2021年 H33	2022年 H34	2023年 H35	2024年 H36	2025年 H37	2026年 H38	2027年 H39	2028年 H40	
5428	穂高330号橋	94	15	9 - 275	I	3.0				250				250			
5429	穂高331号橋	94	15	9 - 276	II	3.0				250				250			
5437	神田橋	94	15	9 - 277	I	9.0				350				350			
6002	平成橋	94	15	9 - 278	II	14.0	300				300						
6003	めいせい橋	94	15	9 - 279	II	13.0	300				300						
6121	北村橋	94	15	9 - 280	II	8.0	350				350						
5061	豊科中部57号橋	96	15	9 - 281	II	4.0		300				300					
5072	豊科中部89号橋	96	15	9 - 282	II	4.0											
5076	豊科中部172号橋	96	15	9 - 283	II	4.0											
5099	豊科中部165号橋	96	15	9 - 284	II	2.0											
5103	豊科中部162号橋	96	15	9 - 285	II	3.0											
5117	豊科北部20号橋	96	15	9 - 286	II	7.0		300				300					
5125	豊科北部109号橋	96	15	9 - 287	I	13.0		300				300					
5260	穂高122号橋	96	15	9 - 288	II	4.0											
5278	欠田橋	96	15	9 - 289	II	13.0			350				350				
5279	落合橋	96	15	9 - 290	II	12.0			400				400				
5291	穂高157号橋	96	15	9 - 291	II	9.0			300				300				
5302	穂高169号橋	96	15	9 - 292	I	6.0			300				300				
5309	穂高184号橋	96	15	9 - 293	II	2.0			250				250				
5310	穂高183号橋	96	15	9 - 294	II	2.0											
5311	穂高185号橋	96	15	9 - 295	II	2.0											
5312	穂高186号橋	96	15	9 - 296	II	2.0											
5315	穂高362号橋	96	15	9 - 297	II	2.0			250				250				
5323	穂高196号橋	96	15	9 - 298	II	3.0			250				250				
5412	穂高313号橋	96	15	9 - 299	II	6.0				300				300			
5431	穂高366号橋	96	15	9 - 301	II	3.0				250				250			
5439	大久保橋	96	15	9 - 302	II	14.0				350				350			
5504	穂高128号橋	96	15	9 - 303	II	5.0				250				250			
6010	三郷65号橋	96	15	9 - 304	II	13.0	300				300						
6096	三郷158号橋	96	15	9 - 305	II	3.0											
6126	堀金35号橋	96	15	9 - 306	II	7.0	350				350						
6127	堀金36号橋	96	15	9 - 307	II	9.0	300				300						
6142	野田橋	96	15	9 - 308	II	12.0	350				350						
5069	豊科中部80号橋	98	15	9 - 309	I	5.0		300				300					
5153	中曽根橋	98	15	9 - 310	I	13.0		300				300					
5276	小岩嶽橋	98	15	9 - 311	II	10.0			300				300				
5290	穂高156号橋	98	15	9 - 312	II	5.0			300				300				
5296	穂高164号橋	98	15	9 - 313	I	3.0			300				300				
5297	穂高163号橋	98	15	9 - 314	II	13.0			300				300				
5326	穂高199号橋	98	15	9 - 315	I	2.0			250				250				
5342	穂高212号橋	98	15	9 - 316	I	5.0			250				250				
5352	穂高227号橋	98	15	9 - 317	I	4.0				300				300			
5355	穂高233号橋	98	15	9 - 318	I	2.0				300				300			
5409	宮橋	98	15	9 - 319	II	9.0				300				300			
5411	穂高312号橋	98	15	9 - 320	II	5.0				250				250			
5413	穂高365号橋	98	15	9 - 321	II	4.0				250				250			
5425	穂高372号橋	98	15	9 - 322	I	2.0				250				250			
5434	穂高373号橋	98	15	9 - 323	II	13.0				350				350			
6027	三郷235号橋	98	15	9 - 324	II	4.0	300				300						
6035	三郷148号橋	98	15	9 - 325	II	4.0	250				250						
6048	三郷104号橋	98	15	9 - 326	I	4.0	250				250						
6067	三郷95号橋	98	15	9 - 327	I	5.0	250				250						
6071	三郷87号橋	98	15	9 - 328	I	4.0	250				250						
6122	神橋	98	15	9 - 329	II	8.0	350				350						
6124	田屋村橋	98	15	9 - 330	II	8.0	350				350						
6137	中村橋	98	15	9 - 331	I	8.0	350				350						
6227	奥沢橋	98	15	9 - 332	II	9.0		350				350					
6447	小倉沢一号橋	98	15	9 - 333	II	10.0		300				300					
6458	穂高135号橋	98	15	9 - 334	I	12.0			300				300				
6462	寺所3号橋	98	15	9 - 335	I	6.0		300				300					
年度合計							100,400	110,750	117,500	109,100	99,300	79,801	79,374	79,927	79,718	79,870	 :架替  :補修工事  :補修設計・事業策定
内点検費等							23,300	34,250	41,100	33,800	17,000	23,300	34,850	41,100	33,800	17,000	



橋梁コード	橋梁名	耐荷性	重要度	優先順位	全体評価	橋長(m)	事業費(千円)										工法		
							2019年 H31	2020年 H32	2021年 H33	2022年 H34	2023年 H35	2024年 H36	2025年 H37	2026年 H38	2027年 H39	2028年 H40			
6463	寺所4号橋	98	15	9 - 336	II	5.0		300					300						
6471	穂高3228号橋	98	15	9 - 337	I	2.0				300							300		
5059	豊科中部56号橋	100	15	9 - 338	I	4.0													
5062	豊科中部61号橋	100	15	9 - 339	I	4.0													
5063	豊科中部142号橋	100	15	9 - 340	I	3.0													
5067	豊科中部67号橋	100	15	9 - 341	I	3.0													
5071	豊科中部152号橋	100	15	9 - 342	I	2.0													
5074	豊科中部91号橋	100	15	9 - 343	I	4.0													
5075	豊科中部93号橋	100	15	9 - 344	I	4.0													
5077	豊科中部104号橋	100	15	9 - 345	I	4.0													
5080	豊科中部155号橋	100	15	9 - 346	I	3.0													
5081	豊科中部170号橋	100	15	9 - 347	I	5.0													
5082	豊科中部120号橋	100	15	9 - 348	I	5.0													
5084	豊科中部134号橋	100	15	9 - 349	I	5.0													
5090	豊科中部78号橋	100	15	9 - 350	I	3.0													
5091	豊科中部144号橋	100	15	9 - 351	II	4.0													
5092	豊科中部145号橋	100	15	9 - 352	I	3.0													
5094	豊科中部169号橋	100	15	9 - 353	I	4.0													
5095	豊科中部153号橋	100	15	9 - 354	I	2.0													
5096	豊科中部154号橋	100	15	9 - 355	I	3.0													
5097	豊科中部158号橋	100	15	9 - 356	I	3.0													
5098	豊科中部167号橋	100	15	9 - 357	I	2.0													
5100	豊科中部166号橋	100	15	9 - 358	I	3.0													
5101	豊科中部164号橋	100	15	9 - 359	I	2.0													
5102	豊科中部163号橋	100	15	9 - 360	I	2.0													
5104	豊科中部168号橋	100	15	9 - 361	I	5.0													
5105	豊科南部18号橋	100	15	9 - 362	I	3.0													
5108	豊科北部43号橋	100	15	9 - 363	I	3.0													
5112	豊科北部48号橋	100	15	9 - 364	I	3.0													
5114	豊科北部67号橋	100	15	9 - 365	I	4.0													
5116	豊科北部69号橋	100	15	9 - 366	I	5.0													
5119	豊科北部33号橋	100	15	9 - 367	I	3.0													
5124	豊科北部118号橋	100	15	9 - 368	I	3.0													
5127	豊科北部119号橋	100	15	9 - 369	I	6.0													
5128	寺所堰橋	100	15	9 - 370	I	5.0		250					250						
5133	豊科南部23号橋	100	15	9 - 371	I	3.0													
5134	豊科南部63号橋	100	15	9 - 372	I	5.0													
5135	豊科南部25号橋	100	15	9 - 373	I	4.0													
5136	豊科南部64号橋	100	15	9 - 374	I	5.0													
5138	豊科南部66号橋	100	15	9 - 375	I	3.0													
5139	豊科南部15号橋	100	15	9 - 376	I	4.0													
5140	豊科南部43号橋	100	15	9 - 377	I	3.0													
5141	豊科南部79号橋	100	15	9 - 378	I	3.0													
5142	豊科南部48号橋	100	15	9 - 379	I	3.0													
5144	豊科南部21号橋	100	15	9 - 380	I	4.0													
5148	豊科南部1号橋	100	15	9 - 381	I	5.0		300					300						
5150	豊科南部10号橋	100	15	9 - 382	I	2.0													
5151	豊科南部12号橋	100	15	9 - 383	I	3.0													
5154	豊科南部80号橋	100	15	9 - 384	I	2.0													
5155	豊科南部74号橋	100	15	9 - 385	I	3.0													
5159	豊科東部5号橋	100	15	9 - 386	I	4.0													
5160	豊科東部6号橋	100	15	9 - 387	I	3.0													
5161	豊科東部7号橋	100	15	9 - 388	I	3.0													
5166	豊科東部17号橋	100	15	9 - 389	II	4.0													
5168	豊科東部13号橋	100	15	9 - 390	I	5.0													
5169	豊科東部14号橋	100	15	9 - 391	I	4.0													
5228	穂高383号橋	100	15	9 - 392	I	6.0													
5229	穂高32号橋	100	15	9 - 393	I	3.0													
5230	穂高352号橋	100	15	9 - 394	I	2.0													
5232	穂高40号橋	100	15	9 - 395	I	3.0													
年度合計							100,400	110,750	117,500	109,100	99,300	79,801	79,374	79,927	79,718	79,870			
内点検費等							23,300	34,250	41,100	33,800	17,000	23,300	34,850	41,100	33,800	17,000	:架替 :補修工事 :補修設計・事業策定		

橋梁コード	橋梁名	耐荷性	重要度	優先順位	全体評価	橋長(m)	事業費(千円)								工法			
							2019年 H31	2020年 H32	2021年 H33	2022年 H34	2023年 H35	2024年 H36	2025年 H37	2026年 H38		2027年 H39	2028年 H40	
5233	穂高41号橋	100	15	9 - 396	I	3.0												
5235	穂高46号橋	100	15	9 - 397	I	4.0												
5238	穂高50号橋	100	15	9 - 398	I	9.0												
5239	穂高51号橋	100	15	9 - 399	I	5.0												
5240	穂高54号橋	100	15	9 - 400	I	4.0												
5241	穂高57号橋	100	15	9 - 401	I	4.0												
5242	穂高98号橋	100	15	9 - 402	II	6.0												
5245	穂高64号橋	100	15	9 - 403	I	3.0			250				250					
5250	穂高353号橋	100	15	9 - 404	I	2.0			250				250					
5251	穂高101号橋	100	15	9 - 405	I	3.0			250				250					
5253	穂高110号橋	100	15	9 - 406	I	2.0												
5255	穂高359号橋	100	15	9 - 407	I	4.0												
5258	穂高360号橋	100	15	9 - 408	I	3.0												
5259	穂高119号橋	100	15	9 - 409	I	2.0												
5261	穂高124号橋	100	15	9 - 410	I	3.0												
5268	穂高133号橋	100	15	9 - 411	I	7.0												
5275	穂高349号橋	100	15	9 - 412	I	3.0			250				250					
5277	穂高350号橋	100	15	9 - 413	I	4.0			250				250					
5281	穂高381号橋	100	15	9 - 414	I	2.0												
5282	穂高382号橋	100	15	9 - 415	I	3.0												
5284	穂高388号橋	100	15	9 - 416	I	4.0												
5285	穂高143号橋	100	15	9 - 417	I	4.0			250				250					
5286	穂高145号橋	100	15	9 - 418	I	4.0			250				250					
5287	穂高146号橋	100	15	9 - 419	I	5.0			300				300					
5288	穂高147号橋	100	15	9 - 420	I	2.0			250				250					
5293	穂高160号橋	100	15	9 - 421	I	4.0			300				300					
5295	穂高162号橋	100	15	9 - 422	I	3.0												
5303	穂高170号橋	100	15	9 - 423	I	4.0			300				300					
5307	穂高181号橋	100	15	9 - 424	I	2.0												
5313	穂高187号橋	100	15	9 - 425	I	3.0			250				250					
5316	穂高190号橋	100	15	9 - 426	I	3.0			250				250					
5321	穂高194号橋	100	15	9 - 427	I	2.0			500				500					
5327	穂高123号橋	100	15	9 - 428	I	7.0			300				300					
5333	穂高203号橋	100	15	9 - 429	I	2.0			250				250					
5334	穂高204号橋	100	15	9 - 430	I	3.0			300				300					
5335	穂高309号橋	100	15	9 - 431	I	3.0			250				250					
5336	穂高205号橋	100	15	9 - 432	I	2.0			300				300					
5337	穂高206号橋	100	15	9 - 433	I	3.0			250				250					
5340	穂高209号橋	100	15	9 - 434	I	4.0			300				300					
5345	穂高346号橋	100	15	9 - 435	I	2.0								250				
5346	穂高354号橋	100	15	9 - 436	II	12.0			300				300					
5349	穂高216号橋	100	15	9 - 437	I	2.0			300				300					
5351	穂高226号橋	100	15	9 - 438	I	4.0			250				250					
5364	穂高244号橋	100	15	9 - 439	I	9.0			300				300					
5368	穂高364号橋	100	15	9 - 440	I	3.0			300				300					
5392	穂高284号橋	100	15	9 - 441	I	3.0			250				250					
5393	穂高285号橋	100	15	9 - 442	I	2.0			300				300					
5394	穂高289号橋	100	15	9 - 443	I	2.0			300				300					
5404	穂高347号橋	100	15	9 - 444	I	2.0			500				500					
5406	穂高384号橋	100	15	9 - 445	I	3.0			350				350					
5418	穂高320号橋	100	15	9 - 446	I	2.0												
5419	穂高321号橋	100	15	9 - 447	I	9.0								300				
5420	穂高322号橋	100	15	9 - 448	I	3.0												
5421	穂高323号橋	100	15	9 - 449	I	2.0												
5422	穂高324号橋	100	15	9 - 450	I	2.0												
5427	穂高329号橋	100	15	9 - 451	I	2.0			250				250					
5435	穂高342号橋	100	15	9 - 452	I	2.0												
5438	穂高345号橋	100	15	9 - 453	I	5.0			300				300					
5444	穂高279号橋	100	15	9 - 454	I	2.0			250				250					
5503	穂高127号橋	100	15	9 - 455	I	5.0			300				300					
年度合計							100,400	110,750	117,500	109,100	99,300	79,801	79,374	79,927	79,718	79,870		
内点検費等							23,300	34,250	41,100	33,800	17,000	23,300	34,850	41,100	33,800	17,000		

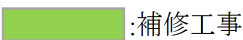
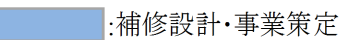
:架替
 :補修工事
 :補修設計・事業策定

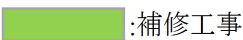
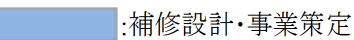
橋梁コード	橋梁名	耐荷性	重要度	優先順位	全体評価	橋長(m)	事業費(千円)								工法		
							2019年 H31	2020年 H32	2021年 H33	2022年 H34	2023年 H35	2024年 H36	2025年 H37	2026年 H38		2027年 H39	2028年 H40
5505	穂高131号橋	100	15	9 - 456	I	6.0											
5506	穂高132号橋	100	15	9 - 457	I	2.0											
5507	穂高134号橋	100	15	9 - 458	I	6.0											
5509	穂高137号橋	100	15	9 - 459	I	3.0											
5510	穂高39号橋	100	15	9 - 460	I	3.0											
5512	穂高141号橋	100	15	9 - 461	I	6.0											
5687	穂高180号橋	100	15	9 - 462	I	15.0				300				300			
6001	三郷260号橋	100	15	9 - 463	I	2.0											
6004	三郷61号橋	100	15	9 - 464	I	5.0	250				250						
6006	宮じり橋	100	15	9 - 465	II	12.0	300				300						
6011	三郷119号橋	100	15	9 - 466	I	3.0											
6013	平成二号橋	100	15	9 - 467	I	7.0											
6015	三郷228号橋	100	15	9 - 468	I	6.0											
6018	三郷79号橋	100	15	9 - 469	I	5.0	250				250						
6021	三郷133号橋	100	15	9 - 470	I	3.0											
6023	あたらしや橋	100	15	9 - 471	I	4.0											
6029	三郷91号橋	100	15	9 - 472	I	3.0											
6031	三郷258号橋	100	15	9 - 473	I	5.0											
6032	三郷82号橋	100	15	9 - 474	I	2.0											
6034	すみよし橋	100	15	9 - 475	I	3.0											
6036	三郷103号橋	100	15	9 - 476	I	4.0											
6037	三郷221号線	100	15	9 - 477	I	4.0	250				250						
6038	三郷225号橋	100	15	9 - 478	I	4.0											
6039	三郷227号橋	100	15	9 - 479	I	4.0											
6041	三郷217号橋	100	15	9 - 480	I	4.0											
6042	三郷242号橋	100	15	9 - 481	I	3.0											
6043	三郷251号橋	100	15	9 - 482	I	4.0											
6045	三郷68号橋	100	15	9 - 483	I	3.0											
6046	三郷71号橋	100	15	9 - 484	I	2.0											
6047	三郷96号橋	100	15	9 - 485	I	3.0											
6051	三郷137号橋	100	15	9 - 486	I	5.0											
6053	三郷127号橋	100	15	9 - 487	I	3.0											
6054	三郷129号橋	100	15	9 - 488	I	3.0											
6055	三郷132号橋	100	15	9 - 489	I	3.0											
6056	三郷135号橋	100	15	9 - 490	I	3.0											
6057	三郷153号橋	100	15	9 - 491	I	3.0											
6059	三郷75号橋	100	15	9 - 492	I	3.0											
6061	栗之木下橋	100	15	9 - 493	I	3.0											
6062	三郷220号橋	100	15	9 - 494	I	3.0											
6068	三郷97号橋	100	15	9 - 495	I	4.0											
6069	三郷230号橋	100	15	9 - 496	I	3.0											
6070	三郷231号橋	100	15	9 - 497	I	3.0											
6072	三郷120号橋	100	15	9 - 498	I	4.0											
6074	三郷98号橋	100	15	9 - 499	I	3.0											
6075	三郷102号橋	100	15	9 - 500	I	3.0											
6076	三郷175号橋	100	15	9 - 501	II	3.0											
6077	三郷203号橋	100	15	9 - 502	II	3.0											
6078	三郷212号橋	100	15	9 - 503	I	3.0											
6079	三郷243号橋	100	15	9 - 504	I	3.0											
6080	三郷80号橋	100	15	9 - 505	I	6.0											
6082	三郷134号橋	100	15	9 - 506	I	3.0											
6083	三郷178号橋	100	15	9 - 507	I	3.0											
6084	三郷200号橋	100	15	9 - 508	I	3.0											
6086	三郷240号橋	100	15	9 - 509	I	3.0											
6087	三郷255号橋	100	15	9 - 510	I	3.0											
6089	三郷99号橋	100	15	9 - 511	I	3.0											
6090	三郷101号橋	100	15	9 - 512	I	2.0											
6091	三郷154号橋	100	15	9 - 513	I	3.0											
6092	三郷250号橋	100	15	9 - 514	I	3.0											
6094	住吉橋	100	15	9 - 515	I	3.0											
年度合計							100,400	110,750	117,500	109,100	99,300	79,801	79,374	79,927	79,718	79,870	 :架替  :補修工事  :補修設計・事業策定
内点検費等							23,300	34,250	41,100	33,800	17,000	23,300	34,850	41,100	33,800	17,000	

橋梁コード	橋梁名	耐荷性	重要度	優先順位	全体評価	橋長(m)	事業費(千円)								工法		
							2019年 H31	2020年 H32	2021年 H33	2022年 H34	2023年 H35	2024年 H36	2025年 H37	2026年 H38		2027年 H39	2028年 H40
6095	三郷152号橋	100	15	9 - 516	I	3.0	300					300					
6097	三郷201号橋	100	15	9 - 517	I	3.0											
6098	三郷254号橋	100	15	9 - 518	I	3.0											
6117	堀金25号橋	100	15	9 - 519	I	3.0											
6118	堀金26号橋	100	15	9 - 520	I	3.0											
6119	堀金27号橋	100	15	9 - 521	I	2.0											
6120	堀金28号橋	100	15	9 - 522	I	4.0											
6123	堀金31号橋	100	15	9 - 523	I	2.0											
6128	堀金39号橋	100	15	9 - 524	I	4.0											
6129	堀金40号橋	100	15	9 - 525	I	5.0											
6130	堀金41号橋	100	15	9 - 526	I	5.0											
6131	堀金42号橋	100	15	9 - 527	I	3.0											
6133	堀金44号橋	100	15	9 - 528	I	2.0											
6134	堀金45号橋	100	15	9 - 529	I	2.0											
6135	堀金46号橋	100	15	9 - 530	I	2.0											
6138	堀金50号橋	100	15	9 - 531	I	6.0											
6139	堀金51号橋	100	15	9 - 532	I	9.0											
6140	堀金52号橋	100	15	9 - 533	I	2.0											
6143	堀金60号橋	100	15	9 - 534	I	2.0											
6144	堀金61号橋	100	15	9 - 535	I	2.0											
6145	堀金62号橋	100	15	9 - 536	I	5.0											
6146	堀金64号橋	100	15	9 - 537	I	7.0											
6147	堀金65号橋	100	15	9 - 538	I	4.0											
6148	堀金66号橋	100	15	9 - 539	I	3.0											
6150	堀金68号橋	100	15	9 - 540	I	3.0											
6151	堀金70号橋	100	15	9 - 541	I	4.0											
6152	堀金71号橋	100	15	9 - 542	I	3.0											
6153	堀金72号橋	100	15	9 - 543	I	3.0											
6154	堀金73号橋	100	15	9 - 544	I	4.0											
6155	堀金74号橋	100	15	9 - 545	I	6.0											
6156	堀金75号橋	100	15	9 - 546	I	5.0											
6158	堀金77号橋	100	15	9 - 547	I	8.0											
6159	堀金78号橋	100	15	9 - 548	I	5.0											
6160	堀金79号橋	100	15	9 - 549	I	6.0											
6161	堀金80号橋	100	15	9 - 550	I	5.0											
6162	堀金81号橋	100	15	9 - 551	I	3.0											
6163	堀金86号橋	100	15	9 - 552	I	3.0											
6166	堀金90号橋	100	15	9 - 553	I	3.0											
6167	堀金92号橋	100	15	9 - 554	I	5.0											
6168	堀金94号橋	100	15	9 - 555	I	2.0											
6169	堀金96号橋	100	15	9 - 556	I	2.0											
6170	新堀堰橋	100	15	9 - 557	I	5.0											
6171	堀金108号橋	100	15	9 - 558	I	3.0											
6172	堀金32号橋	100	15	9 - 559	I	5.0											
6173	堀金102号橋	100	15	9 - 560	I	2.0											
6174	堀金101号橋	100	15	9 - 561	I	2.0											
6175	堀金53号橋	100	15	9 - 562	I	4.0											
6176	堀金109号橋	100	15	9 - 563	I	3.0											
6177	堀金113号橋	100	15	9 - 564	I	3.0											
6205	潮幅下橋	100	15	9 - 565	I	3.0											
6206	潮下川原橋	100	15	9 - 566	I	3.0											
6215	峰方2号橋	100	15	9 - 567	I	5.0											
6216	峰方3号橋	100	15	9 - 568	I	5.0											
6217	峰方4号橋	100	15	9 - 569	I	6.0											
6218	矢下沢1号橋	100	15	9 - 570	I	5.0											
6219	矢下沢2号橋	100	15	9 - 571	I	6.0											
6220	矢下沢3号橋	100	15	9 - 572	I	6.0											
6221	矢下沢4号橋	100	15	9 - 573	I	5.0											
6225	瓜ヶ久保沢橋	100	15	9 - 574	I	8.0											
6226	中電4号橋	100	15	9 - 575	I	7.0											
年度合計							100,400	110,750	117,500	109,100	99,300	79,801	79,374	79,927	79,718	79,870	 :架替  :補修工事  :補修設計・事業策定
内点検費等							23,300	34,250	41,100	33,800	17,000	23,300	34,850	41,100	33,800	17,000	

橋梁コード	橋梁名	耐荷性	重要度	優先順位	全体評価	橋長(m)	事業費(千円)								工法		
							2019年 H31	2020年 H32	2021年 H33	2022年 H34	2023年 H35	2024年 H36	2025年 H37	2026年 H38		2027年 H39	2028年 H40
6228	中電1号橋	100	15	9 - 576	I	7.0											
6236	中村1号橋	100	15	9 - 577	I	3.0											
6237	寺沢橋	100	15	9 - 578	I	6.0											
6238	中村3号橋	100	15	9 - 579	I	4.0											
6239	中村6号橋	100	15	9 - 580	I	4.0											
6240	中村5号橋	100	15	9 - 581	I	3.0											
6241	小泉3号橋	100	15	9 - 582	I	4.0											
6242	小泉2号橋	100	15	9 - 583	I	4.0											
6244	中村4号橋	100	15	9 - 584	I	3.0											
6245	寺沢3号橋	100	15	9 - 585	II	10.0		300				300					
6246	小泉54号橋	100	15	9 - 586	I	13.0		300				300					
6247	小泉57号橋	100	15	9 - 587	I	3.0											
6253	奥沢4号橋	100	15	9 - 588	I	4.0											
6254	尾敷沢5号橋	100	15	9 - 589	I	5.0											
6255	宮本橋	100	15	9 - 590	I	3.0											
6257	御宝田3号橋	100	15	9 - 591	I	9.0											
6259	御宝田4号橋	100	15	9 - 592	I	8.0											
6264	尻無橋	100	15	9 - 593	I	4.0											
6267	町2号橋	100	15	9 - 594	II	4.0											
6268	町1号橋	100	15	9 - 595	I	7.0											
6269	尻無沢1号橋	100	15	9 - 596	I	6.0											
6270	前川3号橋	100	15	9 - 597	I	8.0											
6272	千才町1号橋	100	15	9 - 598	I	2.0											
6273	千才町2号橋	100	15	9 - 599	I	2.0											
6274	栄町2号橋	100	15	9 - 600	I	3.0											
6275	栄町橋	100	15	9 - 601	I	3.0											
6276	明科35の1号橋	100	15	9 - 602	I	2.0											
6277	明科36の1号橋	100	15	9 - 603	I	2.0											
6278	平橋	100	15	9 - 604	I	2.0											
6280	小倉沢3号橋	100	15	9 - 605	I	4.0											
6285	曾根田橋	100	15	9 - 606	II	10.0											
6286	角衛田橋	100	15	9 - 607	I	7.0											
6287	柳川原橋	100	15	9 - 608	I	7.0											
6288	新切橋	100	15	9 - 609	I	7.0											
6289	巾下橋	100	15	9 - 610	I	7.0											
6290	五左エ門橋	100	15	9 - 611	I	6.0											
6291	内川3号橋	100	15	9 - 612	I	6.0											
6292	内川2号橋	100	15	9 - 613	I	6.0											
6293	下押野8号橋	100	15	9 - 614	I	4.0											
6294	上押野2号橋	100	15	9 - 615	I	2.0											
6295	上押野4号橋	100	15	9 - 616	I	3.0											
6296	下押野5号橋	100	15	9 - 617	I	4.0											
6297	下押野2号橋	100	15	9 - 618	I	5.0											
6299	塩川原2号橋	100	15	9 - 619	I	8.0											
6300	塩川原3号橋	100	15	9 - 620	I	3.0											
6301	荻原2号橋	100	15	9 - 621	I	3.0											
6302	宮沢3号橋	100	15	9 - 622	I	6.0											
6303	荻原1号橋	100	15	9 - 623	I	3.0											
6304	宮沢2号橋	100	15	9 - 624	I	5.0											
6305	荻原4号橋	100	15	9 - 625	I	4.0											
6307	荻原6号橋	100	15	9 - 626	I	3.0											
6308	荻原7号橋	100	15	9 - 627	I	3.0											
6309	荻原9号橋	100	15	9 - 628	I	3.0											
6310	蜂ヶ沢2号橋	100	15	9 - 629	I	7.0		300				300					
6311	荻原8号橋	100	15	9 - 630	I	3.0											
6312	宮沢1号橋	100	15	9 - 631	I	6.0											
6313	高鼻沢1号橋	100	15	9 - 632	I	4.0											
6314	高鼻沢2号橋	100	15	9 - 633	I	5.0											
6401	三郷130号橋	100	15	9 - 634	I	3.0											
6402	三郷143号橋	100	15	9 - 635	I	3.0											
年度合計							100,400	110,750	117,500	109,100	99,300	79,801	79,374	79,927	79,718	79,870	 :架替  :補修工事  :補修設計・事業策定
内点検費等							23,300	34,250	41,100	33,800	17,000	23,300	34,850	41,100	33,800	17,000	

橋梁 コード	橋梁名	耐 荷 性	重 要 度	優 先 順 位	全 体 評 価	橋 長 (m)	事業費 (千円)								工 法			
							2019年 H31	2020年 H32	2021年 H33	2022年 H34	2023年 H35	2024年 H36	2025年 H37	2026年 H38		2027年 H39	2028年 H40	
6403	三郷172号橋	100	15	9 - 636	I	3.0												
6404	三郷176号橋	100	15	9 - 637	I	3.0												
6405	三郷252号橋	100	15	9 - 638	I	3.0												
6409	三郷76号橋	100	15	9 - 639	I	3.0												
6410	三郷113号橋	100	15	9 - 640	I	4.0												
6411	中島橋	100	15	9 - 641	I	3.0												
6412	三郷159号橋	100	15	9 - 642	I	3.0												
6413	三郷161号橋	100	15	9 - 643	I	3.0												
6416	三郷70号橋	100	15	9 - 644	II	3.0												
6417	三郷233号橋	100	15	9 - 645	I	3.0												
6418	三郷73号橋	100	15	9 - 646	I	5.0												
6419	三郷100号橋	100	15	9 - 647	I	3.0												
6420	三郷160号橋	100	15	9 - 648	I	2.0												
6421	三郷194号橋	100	15	9 - 649	I	2.0												
6422	三郷199号橋	100	15	9 - 650	I	2.0												
6423	三郷202号橋	100	15	9 - 651	I	2.0												
6424	三郷204号橋	100	15	9 - 652	I	2.0												
6425	三郷205号橋	100	15	9 - 653	I	2.0												
6426	三郷209号橋	100	15	9 - 654	I	2.0												
6427	三郷246号橋	100	15	9 - 655	I	2.0												
6431	三郷187号橋	100	15	9 - 656	I	2.0												
6432	三郷189号橋	100	15	9 - 657	I	2.0												
6434	三郷241号橋	100	15	9 - 658	I	2.0												
6435	三郷261号橋	100	15	9 - 659	I	2.0												
6436	豊科3010号橋	100	15	9 - 660	I	4.0												
6437	穂高704号橋	100	15	9 - 661	II	3.0												
6438	穂高4475号橋	100	15	9 - 662	I	6.0												
6439	穂商橋	100	15	9 - 663	I	8.0												
6440	豊科3071号橋	100	15	9 - 664	I	2.0												
6441	堀金1580号橋	100	15	9 - 665	I	3.0												
6443	明科1256-1号橋	100	15	9 - 666	I	3.0												
6444	沢尻橋	100	15	9 - 667	I	6.0												
6445	明科4293号橋	100	15	9 - 668	I	3.0												
6446	明科4294号橋	100	15	9 - 669	I	7.0												
6448	明科4297号橋	100	15	9 - 670	I	6.0												
6457	豊科北中南橋	100	15	9 - 671	I	10.0		300				300						
6459	明科1135号橋	100	15	9 - 672	I	4.0		250				250						
6461	寺所2号橋	100	15	9 - 673	I	5.0		250				250						
6464	寺所5号橋	100	15	9 - 674	I	6.0		300				300						
6466	豊科3167号橋	100	15	9 - 675	I	2.0												
6468	穂高1022号橋	100	15	9 - 676	I	4.0												
6469	穂高1028号橋	100	15	9 - 677	II	4.0												
6470	豊科1719号橋	100	15	9 - 678	I	5.0		300				300						
6472	堀金1313号橋	100	15	9 - 679	I	3.0	300				300							
6473	堀金1750号橋	100	15	9 - 680	II	5.0	250				250							
6476	穂高2527-1号橋	100	15	9 - 681	I	6.0				300				300				
6477	穂高2527-2号橋	100	15	9 - 682	I	2.0				300				300				
年度合計							100,400	110,750	117,500	109,100	99,300	79,801	79,374	79,927	79,718	79,870		
内点検費等							23,300	34,250	41,100	33,800	17,000	23,300	34,850	41,100	33,800	17,000		

:架替
 :補修工事
 :補修設計・事業策定

■事業計画一覧 2029年(H41)～2038年(H50)

橋梁 コード	橋梁名	耐 荷 性	重 要 度	優 先 順 位	全 体 評 価	橋 長 (m)	事業費(千円)									工 法			
							2029年 H41	2030年 H42	2031年 H43	2032年 H44	2033年 H45	2034年 H46	2035年 H47	2036年 H48	2037年 H49		2038年 H50		
長寿命化事業策定											17,000						17,000		
5736	二木山道橋	72	53	7-2	II	25.0	400					400					126,884	全体:更新(H50)	
5649	等々力大橋南	80	68	4-4	II	40.0				550						550			
5123	けみだ橋	72	15	9-127	III	9.0		300				300							
5214	等々力大橋北	92	41	7-36	II	12.0			400				400						
5682	しゃくなげ橋	52	42	5-2	III	26.0				400						400			
5027	拾ヶ堰橋	100	26	9-65	II	12.0		300					300						
5415	倉庭橋	96	15	9-300	II	10.0													
5677	中央橋	74	68	4-2	II	86.0				600						600			
5778	除沢橋下	82	42	7-25	II	22.0		400					400						
5685	梶花見橋	96	57	7-13	II	15.0				350						350			
5152	寺村橋	74	15	9-133	III	13.0		300					300						
6207	山中1号橋	60	30	9-2	III	13.0		300					300						
6214	峰方1号橋	64	30	9-4	III	11.0		300					300						
6209	木下橋	60	15	9-112	III	14.0		350					350						
6222	沢六橋	56	30	8-2	III	14.0		400					400						
5683	ショウライ橋	74	42	7-16	II	26.0				500						500			
5647	中房大橋	80	57	7-3	II	175.0				750						750			
5030	矢原堰橋	60	26	9-6	III	9.0		300					300						
5432	荒神堂橋	60	15	9-109	III	11.0				400						400			
5317	欠川橋	80	15	9-192	II	11.0			300				300						
5006	中村橋	66	26	9-9	II	13.0		300					300						
5381	穂高269号橋	76	15	9-140	II	10.0				350						350			
5737	赤沢橋	52	53	5-1	III	30.0	500					500							
5322	穂高195号橋	50	15	8-3	III	6.0			300				300						
6229	中條跨線道路橋	44	62	2-2	III	14.0			5,650				5,650						
6230	中電2号橋	52	15	8-4	III	8.0													
5066	豊科中部77号橋	56	15	8-5	III	8.0		300					300						
5343	穂高211号橋	68	30	9-5	III	3.0			250				250						
5211	穂高16号橋	66	26	9-10	III	4.0			300				300						
5070	豊科中部81号橋	64	15	9-117	III	5.0		300					300						
5087	豊科中部15号橋	64	15	9-118	III	8.0		300					300						
5270	東栄町跨線橋	56	89	2-1	III	20.0			5,650				5,650						
5436	満願寺橋	60	30	9-1	III	8.0				300						300			
5501	穂高125号橋	24	15	6-2	III	6.0				300						300			
5231	穂高44号橋	26	15	6-3	III	7.0			300				300						
5213	穂高34号橋	60	26	9-7	III	3.0													
5256	穂高115号橋	58	15	8-6	III	8.0			300				300						
6243	木沢橋	65	30	9-3	III	10.0		350					350						
5035	豊科中部24号橋	64	19	9-39	III	6.0		300					300						
6030	三郷94号橋	60	15	9-110	III	5.0	250					250							
5502	穂高126号橋	68	15	9-121	III	6.0			300							300			
6060	三郷92号橋	60	15	9-111	III	5.0	250					250							
6279	堂沢橋	68	15	9-123	III	4.0													
5511	穂高140号橋	88	15	9-235	III	10.0				300						300			
5648	安曇野大橋	70	68	4-1	II	236.0				800						800			
5656	川手跨線人道橋	84	74	4-3	II	22.0			5,650				5,650						
5770	下原橋	90	68	4-5	I	25.0	500	10,192				500						主部材:表面被覆 舗装:打換(H42)	
5700	中村橋	90	66	4-6	II	17.0		350				350	4,141					伸縮装置:取替(始端・終端側)(H48)	
5684	天満沢橋	98	68	4-7	I	19.0		5,200		450						450		舗装:打換(H42)	
5271	北村2号橋	100	66	4-8	II	46.0				2,250						13,159		舗装:打換 伸縮装置:取替(始端側)(H49)	
5273	北村1号橋	100	66	4-9	I	49.0				2,250						10,651		舗装:打換(H49)	
5274	北村3号橋	100	66	4-10	II	36.0				2,250						7,981		舗装:打換(H49)	
5738	室町橋	100	61	4-11	I	33.0	550					550	6,708					舗装:打換(H47)	
6224	矢下沢5号橋	16	30	6-1	IV	12.0													
年度合計							85,513	79,370	79,989	92,489	79,977	79,986	79,341	87,449	79,888	401,132			
内点検費等							23,300	34,850	41,100	33,800	17,000	23,300	34,850	41,100	33,800	17,000			架替: 補修工事: 補修設計・事業策定

橋梁コード	橋梁名	耐荷性	重要度	優先順位	全体評価	橋長(m)	事業費(千円)										工法
							2029年 H41	2030年 H42	2031年 H43	2032年 H44	2033年 H45	2034年 H46	2035年 H47	2036年 H48	2037年 H49	2038年 H50	
5651	穂高大橋	68	53	7-1	II	103.0				650				650			
5653	安曇野橋	76	53	7-4	II	25.0	550			31,002		550				主部材:表面被覆 床版:表面被覆&ひび割れ注入 伸縮装置:取替(始端・終端側)(H44)	
5678	橋爪橋	78	53	7-5	I	99.0	40,300			600			32,998	600		床版:表面被覆&ひび割れ注入 舗装:打換(H41), 主部材:3種ケレン&塗装 舗装:打換(H47)	
5265	冷水橋	84	57	7-6	I	27.0	4,190	400					400	17,072		床版:表面被覆&ひび割れ注入(H41), 主部材:1種ケレン&塗装 舗装:打換(H48)	
5267	龍門橋	84	57	7-7	II	19.0		350					350		9,142	舗装:打換 伸縮装置:取替(始端・終端側)(H50)	
5702	すずらん橋	64	42	7-8	II	15.0		450					450		5,276	橋台:表面被覆&断面修復 伸縮装置:取替(始端・終端側)(H49)	
5650	乳房大橋	83	53	7-9	II	89.0				600				600	45,195	舗装:打換 伸縮装置:取替(始端・終端側)(H50)	
5651-1	穂高大橋歩道橋	83	53	7-10	II	104.0				550	13,267			550		舗装:打換 伸縮装置:取替(始端・終端側)(H45)	
5776	山中2号橋	94	57	7-11	II	16.0		350	5,897				350			舗装:打換 伸縮装置:取替(始端・終端側)(H43)	
5266	潮沢川橋	96	57	7-12	I	17.0		300					300	3,220		舗装:打換 伸縮装置:取替(始端・終端側)(H48)	
5652	下堀橋	92	53	7-14	II	22.0	400					400			11,573	舗装:打換 伸縮装置:取替(始端・終端側)(H49)	
5774	木戸1号橋	100	57	7-15	I	16.0		300					300		1,739	伸縮装置:取替(始端・終端側)(H49)	
5780	伊勢宮橋	94	53	7-17	II	18.0		500			19,960		500			舗装:打換 伸縮装置:取替(始端・終端側)(H45)	
5681	等々力橋	82	46	7-18	II	35.0				550			7,582		550	舗装:打換(H46)	
5262	会田川橋	96	53	7-19	I	31.0		450					450	14,410		舗装:打換 橋脚:表面被覆&断面修復 橋台:表面被覆&断面修復 伸縮装置:取替(始端・終端側)(H48)	
5701	笠井下堀橋	76	42	7-20	II	18.0		450					450		4,159	橋台:表面被覆&断面修復 伸縮装置:取替(始端・終端側)(H50)	
5743	住吉南橋	98	53	7-21	I	20.0	450				13,564	450				舗装:打換 伸縮装置:取替(始端・終端側)(H45)	
5740	千国橋	78	42	7-22	I	26.0	500	23,893				500				主部材:3種ケレン&塗装 床版:表面被覆&ひび割れ注入 舗装:打換(H42)	
5652-1	下堀橋歩道橋	100	53	7-23	I	20.0	570					300	2,749			床版:表面被覆&ひび割れ注入(H41), 舗装:打換 伸縮装置:取替(始端・終端側)(H47)	
5659	明科2-15棧道橋	86	46	7-24	I	18.0		350			3,858		350			床版:表面被覆&ひび割れ注入 舗装:打換(H45)	
5779	除沢新田下橋	90	46	7-26	I	20.0		350	6,826				350			主部材:表面被覆 舗装:打換(H43)	
5208	穂高9号橋	82	41	7-27	II	2.0			300	414				300		舗装:打換(H44)	
5771	西原橋	84	42	7-28	II	24.0	400						400				
5263	前川橋	92	46	7-29	I	16.0	298	350					350		111,670	橋台:表面被覆&断面修復(H41), 全体:更新(H50)	
5772	寄合橋	86	42	7-30	I	22.0	500			12,368			500			主部材:表面被覆 舗装:打換 伸縮装置:取替(始端・終端側)(H44)	
5768	中道橋	94	46	7-31	I	25.0	400					14,434				舗装:打換 伸縮装置:取替(始端・終端側)(H46)	
5777	除沢橋上	98	46	7-32	II	22.0		400				4,086	400			舗装:打換(H46)	
5680	白金橋	90	42	7-33	I	34.0			15,321	550					550	床版:表面被覆&ひび割れ注入 舗装:打換(H43)	
5739	真々部山道橋	90	42	7-34	II	24.0	400				11,788	400				主部材:3種ケレン&塗装 舗装:打換(H45)	
6442	拾ヶ堰橋3	90	41	7-35	II	13.0		300				5,882	300			主部材:表面被覆 舗装:打換(H46)	
5269	施行田橋	94	42	7-37	I	35.0		550					550				
5272	北村橋	94	42	7-38	I	25.0		5,250					400			舗装:打換(H42),	
5744	丁田橋	94	42	7-39	I	20.0	450					8,471				舗装:打換 伸縮装置:取替(始端・終端側)(H46)	
5746	黒沢尻橋	94	42	7-40	I	21.0	550					16,756				舗装:打換 伸縮装置:取替(始端・終端側)(H46)	
5769	中堀上手橋	94	42	7-41	I	22.0	500					500					
5773	小田多井橋	94	42	7-42	I	22.0	500					500					
5741	小住吉橋	96	42	7-43	I	22.0	500					500					
5654	万水合流橋	98	42	7-44	I	25.0	400					400					
5686	等々力幅下橋	98	42	7-45	II	16.0				300				300			
5745	楡山道橋	98	42	7-46	I	20.0	450					450					
5775	みはらし橋	98	42	7-47	I	24.0	400					400					
5264	釜蓋橋	100	42	7-48	I	29.0		400					400				
5655	堀金1520号橋	100	42	7-49	I	16.0	350					350			1,137	舗装:打換(H49)	
5742	西住吉橋	100	42	7-50	I	20.0	450					450					
5781	矢原堰橋	100	42	7-51	I	16.0		400					400				
6016	三郷22号橋	100	41	7-52	I	5.0	300					300					
5218	穂高21号橋	100	34	7-53	I	3.0			250				250		421	舗装:打換(H50)	
5220	御法田橋	100	34	7-54	I	14.0			300				300				
5224	穂高66号橋	100	34	7-55	I	4.0			300				300		1,322	舗装:打換(H49)	
6210	木下線1号橋	36	30	8-1	IV	12.0											
5126	豊科北部93号橋	72	30	9-8	II	6.0		300					300				
5442	天満沢橋	66	26	9-11	II	7.0				350				350			
5405	穂高371号橋	82	30	9-12	II	3.0				300				300			
5416	穂高318号橋	82	30	9-13	II	5.0			250	540				250		舗装:打換(H45)	
5017	豊科中部131号橋	72	26	9-14	II	6.0	11,186	300					300			主部材:表面被覆 舗装:打換 橋台:表面被覆&断面修復&ひび割れ注入(H41)	
5402	穂高296号橋	84	30	9-15	II	2.0				500				500			
5001	豊科中部42号橋	74	26	9-16	II	6.0		300					300				
5426	穂高328号橋	86	30	9-17	I	2.0				663				250		主部材:表面被覆 舗装:打換(H44)	
5002	豊科中部25号橋	76	26	9-18	II	7.0		300					300				
5018	中花見橋	78	26	9-19	II	8.0		300					300				
年度合計							85,513	79,370	79,989	92,489	79,977	79,986	79,341	87,449	79,888	401,132	
内点検費等							23,300	34,850	41,100	33,800	17,000	23,300	34,850	41,100	33,800	17,000	

橋梁コード	橋梁名	耐荷性	重要度	優先順位	全体評価	橋長(m)	事業費(千円)										工法	
							2029年 H41	2030年 H42	2031年 H43	2032年 H44	2033年 H45	2034年 H46	2035年 H47	2036年 H48	2037年 H49	2038年 H50		
6165	堀金88号橋	92	30	9-20	II	5.0	250					250						
5252	穂高100号橋	96	30	9-21	II	10.0			300				300					
5328	穂高200号橋	96	30	9-22	II	3.0			250					250				
5013	豊科中部10号橋	84	26	9-23	II	4.0												
6033	三郷23号橋	84	26	9-24	II	4.0	300					300						
6102	堀金8号橋	84	26	9-25	II	5.0				1,534							主部材:表面被覆&ひび割れ注入&断面修復 舗装:打換(H44)	
6453	嵩下橋	84	26	9-26	II	10.0				350				350				
6474	豊科1-1号橋	84	26	9-27	II	12.0		350				350						
6164	堀金87号橋	98	30	9-28	I	5.0	250				857						舗装:打換(H46)	
5023	豊科北部18号橋	86	26	9-29	II	10.0		300				300						
5236	穂高48号橋	100	30	9-30	I	4.0			250				250					
5395	穂高348号橋	100	30	9-31	I	2.0				300				300				
5440	穂高392号橋	100	30	9-32	I	8.0				300				300				
6012	三郷253号橋	100	30	9-33	I	8.0	300					300						
6026	三郷136号橋	100	30	9-34	I	3.0												
6049	三郷118号橋	100	30	9-35	I	3.0												
6208	小日向橋	100	30	9-36	I	10.0		350				350						
6213	海道橋	100	30	9-37	II	10.0		350				350						
5015	豊科中部139号橋	88	26	9-38	II	3.0												
5201	穂高2号橋	90	26	9-40	I	4.0			300				300					
5014	豊科中部41号橋	92	26	9-41	I	5.0	244										橋台:表面被覆&断面修復&ひび割れ注入(H41)	
5024	拾ヶ堰橋	94	26	9-42	II	12.0		300				300						
5203	上原橋	94	26	9-43	II	8.0			300				300					
5205	宮村橋	94	26	9-44	II	12.0			400				400					
6019	芝口橋	94	26	9-45	I	6.0	300				300							
5008	豊科南部14号橋	96	26	9-46	II	4.0												
5019	豊科中部18号橋	96	26	9-47	II	7.0		300				300						
5031	重柳橋	96	26	9-48	I	8.0		300				300						
6442-1	拾ヶ堰橋3歩道橋(上流)	96	26	9-49	II	13.0		300				300						
6452	穂高12号橋	96	26	9-50	I	3.0												
5200	御舟橋	98	26	9-51	I	5.0			300				300					
5202	神口橋	98	26	9-52	II	9.0			350				350					
6017	三郷30号橋	98	26	9-53	I	6.0												
6442-2	拾ヶ堰橋3歩道橋(下流)	98	26	9-54	II	13.0		300				300						
6460	新屋橋	98	26	9-55	I	9.0		300				300						
5004	豊科南部5号橋	100	26	9-56	I	3.0												
5005	豊科南部6号橋	100	26	9-57	I	4.0												
5009	豊科中部157号橋	100	26	9-58	I	3.0												
5010	豊科中部159号橋	100	26	9-59	I	3.0												
5012	豊科中部7号橋	100	26	9-60	I	4.0												
5020	豊科北部2号橋	100	26	9-61	I	3.0												
5021	豊科北部3号橋	100	26	9-62	I	3.0												
5022	豊科北部116号橋	100	26	9-63	I	3.0												
5026	勘左衛門堰橋	100	26	9-64	I	5.0												
5028	新田堰橋	100	26	9-66	I	5.0												
5029	吉野堰橋	100	26	9-67	I	3.0												
5032	豊科南部78号橋	100	26	9-68	I	3.0												
5206	穂高10号橋	100	26	9-69	I	2.0			300				300					
5207	穂高36号橋	100	26	9-70	I	2.0												
5212	穂高17号橋	100	26	9-71	I	4.0												
5441	富田橋	100	26	9-72	I	2.0												
6005	中萱橋	100	26	9-73	I	13.0	300				300							
6020	三郷29号橋	100	26	9-74	I	5.0						590					舗装:打換(H47)	
6025	勘左衛門橋	100	26	9-75	I	5.0												
6050	三郷15号橋	100	26	9-76	I	3.0												
6058	三郷6号橋	100	26	9-77	I	3.0												
6063	三郷32号橋	100	26	9-78	I	3.0												
6064	三郷55号橋	100	26	9-79	I	2.0												
6065	三郷56号橋	100	26	9-80	I	3.0												
6073	三郷31号橋	100	26	9-81	I	3.0												
年度合計							85,513	79,370	79,989	92,489	79,977	79,986	79,341	87,449	79,888	401,132		
内点検費等							23,300	34,850	41,100	33,800	17,000	23,300	34,850	41,100	33,800	17,000		:架替 :補修工事 :補修設計・事業策定

橋梁コード	橋梁名	耐荷性	重要度	優先順位	全体評価	橋長(m)	事業費(千円)										工法		
							2029年 H41	2030年 H42	2031年 H43	2032年 H44	2033年 H45	2034年 H46	2035年 H47	2036年 H48	2037年 H49	2038年 H50			
6088	三郷28号橋	100	26	9 - 82	I	3.0													
6099	三郷1号橋	100	26	9 - 83	I	3.0													
6100	堀金1号橋	100	26	9 - 84	I	3.0													
6101	堀金5号橋	100	26	9 - 85	I	3.0													
6103	堀金9号橋	100	26	9 - 86	I	3.0													
6104	堀金10号橋	100	26	9 - 87	I	3.0													
6105	堀金12号橋	100	26	9 - 88	I	6.0													
6106	堀金13号橋	100	26	9 - 89	I	6.0													
6107	堀金14号橋	100	26	9 - 90	I	5.0													
6108	堀金104号橋	100	26	9 - 91	I	3.0													
6248	法音寺下橋	100	26	9 - 92	I	3.0													
6249	尾敷沢4号橋	100	26	9 - 93	I	7.0													
6250	小倉沢4号橋	100	26	9 - 94	I	2.0													
6251	奥沢2号橋	100	26	9 - 95	I	6.0													
6281	塩川原1号橋	100	26	9 - 96	I	3.0													
6400	三郷14号橋	100	26	9 - 97	I	3.0													
6414	三郷34号橋	100	26	9 - 98	I	2.0													
6428	三郷42号橋	100	26	9 - 99	I	2.0													
6451	立足橋	100	26	9 - 100	I	11.0				350					350				
6454	富士尾沢橋	100	26	9 - 101	I	7.0													
6456	上堀橋	100	26	9 - 102	I	13.0	300				300								
6456-1	上堀橋歩道橋(上流)	100	26	9 - 103	II	14.0	300				300								
6456-2	上堀橋歩道橋(下流)	100	26	9 - 104	II	13.0	300				300								
6475	豊科2-3号橋	100	26	9 - 105	I	5.0		300				300							
5044	豊科中部51号橋	74	19	9 - 106	II	7.0		300				300							
5048	新切橋	74	19	9 - 107	II	7.0		300				300							
5227	穂高375号橋	60	15	9 - 108	II	3.0			300				300						
5050	豊科北部29号橋	76	19	9 - 113	II	6.0		300				2,346						主部材:1種ケレン&塗装 橋台:表面被覆&断面修復&ひび割れ注入(H47)	
6234	泉福寺橋	76	19	9 - 114	II	6.0									3,348			主部材:表面被覆&ひび割れ注入&断面修復 舗装:打換 橋台:断面修復(H50)	
5052	豊科東部1号橋	78	19	9 - 115	II	9.0		300				300							
5226	穂高24号橋	80	19	9 - 116	I	10.0			350				350						
5064	豊科中部75号橋	66	15	9 - 119	II	7.0		300	5,852			300						主部材:表面被覆&ひび割れ注入&断面修復 床版:表面被覆&ひび割れ注入&上面増厚 舗装:打換(H43)	
6235	六地藏沢橋	84	19	9 - 120	II	4.0													
6261	尻無沢2号橋	68	15	9 - 122	I	4.0			4,700									主部材:断面修復&炭素繊維シート接着 舗装:打換(H43)	
6040	三郷45号橋	88	19	9 - 124	II	4.0													
5053	豊科東部24号橋	90	19	9 - 125	I	9.0		300				300							
5065	豊科中部76号橋	72	15	9 - 126	II	7.0		300				300							
5257	穂高116号橋	72	15	9 - 128	II	9.0			300				300						
6007	サバイ橋	72	15	9 - 129	II	8.0	300				300								
6052	三郷121号橋	72	15	9 - 130	II	8.0	300				300								
6266	前川4号橋	72	15	9 - 131	II	10.0		300				300							
5060	豊科中部171号橋	74	15	9 - 132	II	7.0		300				300							
5294	穂高161号橋	74	15	9 - 134	II	8.0			300				300						
5040	恵光院橋	94	19	9 - 135	II	10.0		300				300							
6113	堀金107号橋	94	19	9 - 136	II	9.0	300			300									
5162	豊科東部8号橋	76	15	9 - 137	II	6.0		300				300			12,253			全体:架替(H50)	
5304	穂高171号橋	76	15	9 - 138	II	7.0			300				300						
5318	穂高193号橋	76	15	9 - 139	II	2.0													
6256	尻無沢3号橋	76	15	9 - 141	II	9.0		300				300							
5038	豊科中部29号橋	96	19	9 - 142	II	2.0						300							
5039	豊科中部30号橋	96	19	9 - 143	II	2.0			398									舗装:打換(H44)	
5167	豊科東部10号橋	78	15	9 - 144	I	4.0		300				300							
5280	穂高30号橋	78	15	9 - 145	II	5.0				250			250						
5055	豊科南部72号橋	98	19	9 - 146	II	13.0		300				300							
5215	穂高19号橋	98	19	9 - 147	I	4.0			250				250						
5033	豊科南部67号橋	100	19	9 - 148	I	3.0													
5034	豊科南部16号橋	100	19	9 - 149	I	2.0													
5036	豊科中部156号橋	100	19	9 - 150	I	3.0													
5037	豊科中部135号橋	100	19	9 - 151	I	2.0													
5041	豊科北部16号橋	100	19	9 - 152	I	4.0													
年度合計							85,513	79,370	79,989	92,489	79,977	79,986	79,341	87,449	79,888	401,132			
内点検費等							23,300	34,850	41,100	33,800	17,000	23,300	34,850	41,100	33,800	17,000			架替 補修工事 補修設計・事業策定

橋梁コード	橋梁名	耐荷性	重要度	優先順位	全体評価	橋長(m)	事業費(千円)										工法	
							2029年 H41	2030年 H42	2031年 H43	2032年 H44	2033年 H45	2034年 H46	2035年 H47	2036年 H48	2037年 H49	2038年 H50		
5043	豊科中部126号橋	100	19	9 - 153	I	2.0												
5045	豊科中部53号橋	100	19	9 - 154	I	3.0												
5046	中曽根橋	100	19	9 - 155	I	13.0		300				300						
5047	豊科北部104号橋	100	19	9 - 156	I	3.0												
5049	豊科北部28号橋	100	19	9 - 157	I	4.0												
5054	豊科東部4号橋	100	19	9 - 158	I	5.0												
5056	豊科南部46号橋	100	19	9 - 159	I	3.0												
5216	穂高18号橋	100	19	9 - 160	I	10.0			300				300					
5217	穂高20号橋	100	19	9 - 161	I	2.0												
5219	穂高337号橋	100	19	9 - 162	I	4.0			300				300					
5221	穂高27号橋	100	19	9 - 163	I	2.0												
5222	穂高26号橋	100	19	9 - 164	I	5.0												
5223	穂高28号橋	100	19	9 - 165	I	4.0												
5225	穂高29号橋	100	19	9 - 166	I	3.0												
6022	三郷58号橋	100	19	9 - 167	I	3.0												
6024	三郷51号橋	100	19	9 - 168	I	3.0												
6044	長沢堰橋	100	19	9 - 169	I	4.0												
6093	三郷52号橋	100	19	9 - 170	I	3.0												
6109	堀金17号橋	100	19	9 - 171	I	3.0												
6110	堀金18号橋	100	19	9 - 172	I	2.0												
6111	堀金19号橋	100	19	9 - 173	I	4.0												
6112	堀金20号橋	100	19	9 - 174	I	3.0												
6114	堀金23号橋	100	19	9 - 175	I	3.0												
6115	堀金24号橋	100	19	9 - 176	I	4.0												
6200	梨子橋	100	19	9 - 177	I	6.0												
6201	池桜橋	100	19	9 - 178	I	4.0												
6202	庄部1号橋	100	19	9 - 179	I	6.0												
6203	松留1号橋	100	19	9 - 180	I	6.0												
6204	松留2号橋	100	19	9 - 181	I	5.0												
6232	寺沢2号橋	100	19	9 - 182	I	4.0												
6233	清水沢橋	100	19	9 - 183	I	4.0												
6282	上押野1号橋	100	19	9 - 184	I	3.0												
6283	下押野4号橋	100	19	9 - 185	I	5.0												
6284	下押野6号橋	100	19	9 - 186	I	3.0												
6415	三郷54号橋	100	19	9 - 187	I	3.0												
6430	住吉堰橋	100	19	9 - 188	I	2.0												
6450	穂高2-15号橋	100	19	9 - 189	I	3.0												
5121	甚田島橋	80	15	9 - 190	II	10.0		300				300						
5145	亀橋	80	15	9 - 191	II	12.0		300				300						
5433	穂高336号橋	80	15	9 - 193	II	14.0			350					350				
6014	三郷226号橋	80	15	9 - 194	II	7.0	300				300							
6407	一本松橋	80	15	9 - 195	II	10.0	300				300							
6433	三郷88号橋	80	15	9 - 196	II	3.0												
5068	豊科中部79号橋	82	15	9 - 197	II	5.0		300				300						
5120	中曽根川橋	82	15	9 - 198	II	14.0		350				350						
5164	豊科東部12号橋	82	15	9 - 199	II	6.0		300				300						
5299	穂高168号橋	82	15	9 - 200	II	3.0			250				250					
5057	豊科中部54号橋	84	15	9 - 201	II	12.0		300				300						
5113	豊科北部65号橋	84	15	9 - 202	II	5.0		213										主部材:表面被覆(H42)
5132	高河原橋	84	15	9 - 203	II	7.0		300				300						
5146	豊科南部53号橋	84	15	9 - 204	II	5.0												
5147	豊科南部68号橋	84	15	9 - 205	II	3.0												
5156	豊科南部73号橋	84	15	9 - 206	II	4.0												
5163	豊科東部11号橋	84	15	9 - 207	II	6.0		300				300						
5243	穂高47号橋	84	15	9 - 208	II	3.0												
5244	穂高355号橋	84	15	9 - 209	II	5.0												
5254	穂高109号橋	84	15	9 - 210	II	9.0			300				300					
5289	穂高154号橋	84	15	9 - 211	II	9.0			300				300					
5300	穂高165号橋	84	15	9 - 212	II	3.0			250				250					
5306	穂高178号橋	84	15	9 - 213	II	4.0			300				300					
年度合計							85,513	79,370	79,989	92,489	79,977	79,986	79,341	87,449	79,888	401,132		
内点検費等							23,300	34,850	41,100	33,800	17,000	23,300	34,850	41,100	33,800	17,000		

橋梁コード	橋梁名	耐荷性	重要度	優先順位	全体評価	橋長(m)	事業費(千円)										工法
							2029年 H41	2030年 H42	2031年 H43	2032年 H44	2033年 H45	2034年 H46	2035年 H47	2036年 H48	2037年 H49	2038年 H50	
5353	穂高232号橋	84	15	9 - 214	II	2.0				250				250	685	主部材:表面被覆&ひび割れ注入&断面修復 舗装:打換(H50)	
5356	穂高237号橋	84	15	9 - 215	II	2.0				250				250			
5362	穂高243号橋	84	15	9 - 216	II	2.0	204			250				250		主部材:表面被覆(H41)	
5443	穂高3230号橋	84	15	9 - 217	II	2.0											
6028	三郷93号橋	84	15	9 - 218	II	3.0											
6066	三郷90号橋	84	15	9 - 219	II	14.0	300				300						
6211	木下線2号橋	84	15	9 - 220	II	2.0			293							主部材:腐食部交換	
6212	庄部2号橋	84	15	9 - 221	II	7.0											
6252	小倉沢2号橋	84	15	9 - 222	II	9.0											
6258	尾敷沢1号橋	84	15	9 - 223	II	8.0											
6260	尾敷沢2号橋	84	15	9 - 224	II	5.0											
6298	下押野3号橋	84	15	9 - 225	II	4.0											
6306	荻原5号橋	84	15	9 - 226	II	5.0											
6449	明科4298号橋	84	15	9 - 227	II	6.0											
6467	穂高0499号橋	84	15	9 - 228	II	4.0											
5329	穂高201号橋	86	15	9 - 229	I	6.0			300				300				
5341	穂高210号橋	86	15	9 - 230	II	7.0			300				300				
5417	栗尾橋	86	15	9 - 231	II	14.0			400				400				
5115	豊科北部68号橋	88	15	9 - 232	II	10.0		772								舗装:打換 橋台:表面被覆&断面修復&ひび割れ注入(H42)	
5165	豊科東部23号橋	88	15	9 - 233	II	6.0		300			300						
5298	穂高166号橋	88	15	9 - 234	I	3.0			300				300				
5088	豊科中部46号橋	90	15	9 - 236	I	5.0		300			300						
5118	原線橋	90	15	9 - 237	II	7.0		300			300						
5130	花見橋	90	15	9 - 238	II	8.0		300			300						
5131	豊科北部34号橋	90	15	9 - 239	II	7.0		300			300						
5301	中川橋	90	15	9 - 240	II	6.0			300				300				
5308	穂高182号橋	90	15	9 - 241	I	3.0			300				300				
5324	穂高197号橋	90	15	9 - 242	I	3.0			250				250				
6125	堀金34号橋	90	15	9 - 243	I	10.0	350				350						
6223	花見橋	90	15	9 - 244	II	10.0		350			350						
6263	御法田2号橋	90	15	9 - 245	I	12.0		300			300						
6408	三郷69号橋	90	15	9 - 246	I	3.0	250			250							
5078	大樋橋	92	15	9 - 247	II	9.0		300			300						
5111	豊科北部47号橋	92	15	9 - 248	II	4.0											
5129	中曽根橋	92	15	9 - 249	II	9.0		300			300						
5137	豊科南部65号橋	92	15	9 - 250	I	5.0		300			300						
5283	穂高368号橋	92	15	9 - 251	I	3.0			300				300				
5319	穂高191号橋	92	15	9 - 252	I	3.0			300				300				
5325	穂高198号橋	92	15	9 - 253	I	3.0			250				250				
5357	穂高238号橋	92	15	9 - 254	I	3.0				250			250				
5358	穂高239号橋	92	15	9 - 255	II	2.0				250			250				
5374	穂高385号橋	92	15	9 - 256	I	3.0				300			300				
5410	穂高311号橋	92	15	9 - 257	II	4.0				250			250				
5414	穂高315号橋	92	15	9 - 258	II	7.0				300			300				
5423	原畦橋	92	15	9 - 259	II	9.0				350			350				
5508	穂高136号橋	92	15	9 - 260	II	3.0											
5688	南原橋	92	15	9 - 261	II	15.0			450				450				
6009	三郷244号橋	92	15	9 - 262	II	8.0	300				300						
6085	三郷207号橋	92	15	9 - 263	II	3.0											
6157	堀金76号橋	92	15	9 - 264	I	7.0	300				300						
6265	御法田1号橋	92	15	9 - 265	II	10.0		300			300						
6271	前川2号橋	92	15	9 - 266	I	11.0		300			300						
6465	忠魂碑南歩道橋	92	15	9 - 267	I	6.0		300			300						
5157	百石橋	94	15	9 - 268	II	12.0		300			300						
5158	祝沢橋	94	15	9 - 269	II	14.0		300			300						
5305	西原橋	94	15	9 - 270	II	8.0			300				300				
5320	下橋	94	15	9 - 271	II	10.0			300				300				
5330	柳田橋	94	15	9 - 272	II	12.0			400				400				
5331	芝澤橋	94	15	9 - 273	II	13.0			400				400				
5332	中澤橋	94	15	9 - 274	II	12.0			400				400				
年度合計							85,513	79,370	79,989	92,489	79,977	79,986	79,341	87,449	79,888	401,132	
内点検費等							23,300	34,850	41,100	33,800	17,000	23,300	34,850	41,100	33,800	17,000	:架替 :補修工事 :補修設計・事業策定

橋梁コード	橋梁名	耐荷性	重要度	優先順位	全体評価	橋長(m)	事業費(千円)										工法	
							2029年 H41	2030年 H42	2031年 H43	2032年 H44	2033年 H45	2034年 H46	2035年 H47	2036年 H48	2037年 H49	2038年 H50		
5428	穂高330号橋	94	15	9 - 275	I	3.0				250				250				
5429	穂高331号橋	94	15	9 - 276	II	3.0				250				250				
5437	神田橋	94	15	9 - 277	I	9.0				350				350				
6002	平成橋	94	15	9 - 278	II	14.0	300				300							
6003	めいせい橋	94	15	9 - 279	II	13.0	300				300							
6121	北村橋	94	15	9 - 280	II	8.0	350				350							
5061	豊科中部57号橋	96	15	9 - 281	II	4.0		300				300						
5072	豊科中部89号橋	96	15	9 - 282	II	4.0												
5076	豊科中部172号橋	96	15	9 - 283	II	4.0												
5099	豊科中部165号橋	96	15	9 - 284	II	2.0												
5103	豊科中部162号橋	96	15	9 - 285	II	3.0												
5117	豊科北部20号橋	96	15	9 - 286	II	7.0		300				300						
5125	豊科北部109号橋	96	15	9 - 287	I	13.0		300				300						
5260	穂高122号橋	96	15	9 - 288	II	4.0												
5278	欠田橋	96	15	9 - 289	II	13.0			350				350					
5279	落合橋	96	15	9 - 290	II	12.0			400				400					
5291	穂高157号橋	96	15	9 - 291	II	9.0			300				300					
5302	穂高169号橋	96	15	9 - 292	I	6.0			300				300					
5309	穂高184号橋	96	15	9 - 293	II	2.0			250				250					
5310	穂高183号橋	96	15	9 - 294	II	2.0												
5311	穂高185号橋	96	15	9 - 295	II	2.0												
5312	穂高186号橋	96	15	9 - 296	II	2.0												
5315	穂高362号橋	96	15	9 - 297	II	2.0			250				250					
5323	穂高196号橋	96	15	9 - 298	II	3.0			250				250					
5412	穂高313号橋	96	15	9 - 299	II	6.0			300				300					
5431	穂高366号橋	96	15	9 - 301	II	3.0			250				250					
5439	大久保橋	96	15	9 - 302	II	14.0			350				350					
5504	穂高128号橋	96	15	9 - 303	II	5.0			250				250					
6010	三郷65号橋	96	15	9 - 304	II	13.0	300				300							
6096	三郷158号橋	96	15	9 - 305	II	3.0												
6126	堀金35号橋	96	15	9 - 306	II	7.0	350				350							
6127	堀金36号橋	96	15	9 - 307	II	9.0	300				300							
6142	野田橋	96	15	9 - 308	II	12.0	350				350							
5069	豊科中部80号橋	98	15	9 - 309	I	5.0		300				300						
5153	中曽根橋	98	15	9 - 310	I	13.0		300				300		70,375	全体:架替(H50)			
5276	小岩嶽橋	98	15	9 - 311	II	10.0			300				300					
5290	穂高156号橋	98	15	9 - 312	II	5.0			300				300					
5296	穂高164号橋	98	15	9 - 313	I	3.0			300				300					
5297	穂高163号橋	98	15	9 - 314	II	13.0			300				300					
5326	穂高199号橋	98	15	9 - 315	I	2.0			250				250					
5342	穂高212号橋	98	15	9 - 316	I	5.0			250				250					
5352	穂高227号橋	98	15	9 - 317	I	4.0			300				300					
5355	穂高233号橋	98	15	9 - 318	I	2.0			300				300					
5409	宮橋	98	15	9 - 319	II	9.0			300				300					
5411	穂高312号橋	98	15	9 - 320	II	5.0			250				250					
5413	穂高365号橋	98	15	9 - 321	II	4.0			250				250					
5425	穂高372号橋	98	15	9 - 322	I	2.0			250	268			250		舗装:打換(H46)			
5434	穂高373号橋	98	15	9 - 323	II	13.0			350				350					
6027	三郷235号橋	98	15	9 - 324	II	4.0	300				300							
6035	三郷148号橋	98	15	9 - 325	II	4.0	250				250							
6048	三郷104号橋	98	15	9 - 326	I	4.0	250				250							
6067	三郷95号橋	98	15	9 - 327	I	5.0	250				250							
6071	三郷87号橋	98	15	9 - 328	I	4.0	250				250							
6122	神橋	98	15	9 - 329	II	8.0	350				350							
6124	田屋村橋	98	15	9 - 330	II	8.0	350				350							
6137	中村橋	98	15	9 - 331	I	8.0	350				350							
6227	奥沢橋	98	15	9 - 332	II	9.0		350				350						
6447	小倉沢一号橋	98	15	9 - 333	II	10.0		300				300						
6458	穂高135号橋	98	15	9 - 334	I	12.0			300				300					
6462	寺所3号橋	98	15	9 - 335	I	6.0		300					300					
年度合計							85,513	79,370	79,989	92,489	79,977	79,986	79,341	87,449	79,888	401,132		
内点検費等							23,300	34,850	41,100	33,800	17,000	23,300	34,850	41,100	33,800	17,000		■ :架替 ■ :補修工事 ■ :補修設計・事業策定

橋梁コード	橋梁名	耐荷性	重要度	優先順位	全体評価	橋長(m)	事業費(千円)										工法	
							2029年 H41	2030年 H42	2031年 H43	2032年 H44	2033年 H45	2034年 H46	2035年 H47	2036年 H48	2037年 H49	2038年 H50		
6463	寺所4号橋	98	15	9 - 336	II	5.0		300					300					
6471	穂高3228号橋	98	15	9 - 337	I	2.0				300						300		
5059	豊科中部56号橋	100	15	9 - 338	I	4.0												
5062	豊科中部61号橋	100	15	9 - 339	I	4.0												
5063	豊科中部142号橋	100	15	9 - 340	I	3.0												
5067	豊科中部67号橋	100	15	9 - 341	I	3.0												
5071	豊科中部152号橋	100	15	9 - 342	I	2.0												
5074	豊科中部91号橋	100	15	9 - 343	I	4.0												
5075	豊科中部93号橋	100	15	9 - 344	I	4.0												
5077	豊科中部104号橋	100	15	9 - 345	I	4.0												
5080	豊科中部155号橋	100	15	9 - 346	I	3.0												
5081	豊科中部170号橋	100	15	9 - 347	I	5.0												
5082	豊科中部120号橋	100	15	9 - 348	I	5.0												
5084	豊科中部134号橋	100	15	9 - 349	I	5.0												
5090	豊科中部78号橋	100	15	9 - 350	I	3.0												
5091	豊科中部144号橋	100	15	9 - 351	II	4.0												
5092	豊科中部145号橋	100	15	9 - 352	I	3.0												
5094	豊科中部169号橋	100	15	9 - 353	I	4.0												
5095	豊科中部153号橋	100	15	9 - 354	I	2.0												
5096	豊科中部154号橋	100	15	9 - 355	I	3.0												
5097	豊科中部158号橋	100	15	9 - 356	I	3.0												
5098	豊科中部167号橋	100	15	9 - 357	I	2.0												
5100	豊科中部166号橋	100	15	9 - 358	I	3.0												
5101	豊科中部164号橋	100	15	9 - 359	I	2.0												
5102	豊科中部163号橋	100	15	9 - 360	I	2.0												
5104	豊科中部168号橋	100	15	9 - 361	I	5.0												
5105	豊科南部18号橋	100	15	9 - 362	I	3.0												
5108	豊科北部43号橋	100	15	9 - 363	I	3.0												
5112	豊科北部48号橋	100	15	9 - 364	I	3.0												
5114	豊科北部67号橋	100	15	9 - 365	I	4.0												
5116	豊科北部69号橋	100	15	9 - 366	I	5.0												
5119	豊科北部33号橋	100	15	9 - 367	I	3.0												
5124	豊科北部118号橋	100	15	9 - 368	I	3.0												
5127	豊科北部119号橋	100	15	9 - 369	I	6.0												
5128	寺所堰橋	100	15	9 - 370	I	5.0		250				250						
5133	豊科南部23号橋	100	15	9 - 371	I	3.0												
5134	豊科南部63号橋	100	15	9 - 372	I	5.0												
5135	豊科南部25号橋	100	15	9 - 373	I	4.0												
5136	豊科南部64号橋	100	15	9 - 374	I	5.0												
5138	豊科南部66号橋	100	15	9 - 375	I	3.0												
5139	豊科南部15号橋	100	15	9 - 376	I	4.0												
5140	豊科南部43号橋	100	15	9 - 377	I	3.0												
5141	豊科南部79号橋	100	15	9 - 378	I	3.0												
5142	豊科南部48号橋	100	15	9 - 379	I	3.0												
5144	豊科南部21号橋	100	15	9 - 380	I	4.0												
5148	豊科南部1号橋	100	15	9 - 381	I	5.0		300				300						
5150	豊科南部10号橋	100	15	9 - 382	I	2.0												
5151	豊科南部12号橋	100	15	9 - 383	I	3.0												
5154	豊科南部80号橋	100	15	9 - 384	I	2.0												
5155	豊科南部74号橋	100	15	9 - 385	I	3.0												
5159	豊科東部5号橋	100	15	9 - 386	I	4.0												
5160	豊科東部6号橋	100	15	9 - 387	I	3.0												
5161	豊科東部7号橋	100	15	9 - 388	I	3.0												
5166	豊科東部17号橋	100	15	9 - 389	II	4.0												
5168	豊科東部13号橋	100	15	9 - 390	I	5.0												
5169	豊科東部14号橋	100	15	9 - 391	I	4.0												
5228	穂高383号橋	100	15	9 - 392	I	6.0												
5229	穂高32号橋	100	15	9 - 393	I	3.0												
5230	穂高352号橋	100	15	9 - 394	I	2.0												
5232	穂高40号橋	100	15	9 - 395	I	3.0												
年度合計							85,513	79,370	79,989	92,489	79,977	79,986	79,341	87,449	79,888	401,132		
内点検費等							23,300	34,850	41,100	33,800	17,000	23,300	34,850	41,100	33,800	17,000	:架替 :補修工事 :補修設計・事業策定	

橋梁コード	橋梁名	耐荷性	重要度	優先順位	全体評価	橋長(m)	事業費(千円)										工法			
							2029年 H41	2030年 H42	2031年 H43	2032年 H44	2033年 H45	2034年 H46	2035年 H47	2036年 H48	2037年 H49	2038年 H50				
5233	穂高41号橋	100	15	9 - 396	I	3.0														
5235	穂高46号橋	100	15	9 - 397	I	4.0														
5238	穂高50号橋	100	15	9 - 398	I	9.0														
5239	穂高51号橋	100	15	9 - 399	I	5.0														
5240	穂高54号橋	100	15	9 - 400	I	4.0														
5241	穂高57号橋	100	15	9 - 401	I	4.0														
5242	穂高98号橋	100	15	9 - 402	II	6.0														
5245	穂高64号橋	100	15	9 - 403	I	3.0			250				250							
5250	穂高353号橋	100	15	9 - 404	I	2.0			250				250							
5251	穂高101号橋	100	15	9 - 405	I	3.0			250				250							
5253	穂高110号橋	100	15	9 - 406	I	2.0														
5255	穂高359号橋	100	15	9 - 407	I	4.0														
5258	穂高360号橋	100	15	9 - 408	I	3.0														
5259	穂高119号橋	100	15	9 - 409	I	2.0														
5261	穂高124号橋	100	15	9 - 410	I	3.0														
5268	穂高133号橋	100	15	9 - 411	I	7.0			12,560											全体:架替(H44)
5275	穂高349号橋	100	15	9 - 412	I	3.0			250				250							
5277	穂高350号橋	100	15	9 - 413	I	4.0			250				250							
5281	穂高381号橋	100	15	9 - 414	I	2.0														
5282	穂高382号橋	100	15	9 - 415	I	3.0														
5284	穂高388号橋	100	15	9 - 416	I	4.0														
5285	穂高143号橋	100	15	9 - 417	I	4.0			250				250							
5286	穂高145号橋	100	15	9 - 418	I	4.0			250				250							
5287	穂高146号橋	100	15	9 - 419	I	5.0			300				300							
5288	穂高147号橋	100	15	9 - 420	I	2.0	5,521		250				250							全体:架替(H41)
5293	穂高160号橋	100	15	9 - 421	I	4.0			300				300							
5295	穂高162号橋	100	15	9 - 422	I	3.0							7,506							全体:架替(H48)
5303	穂高170号橋	100	15	9 - 423	I	4.0			300				300							
5307	穂高181号橋	100	15	9 - 424	I	2.0														
5313	穂高187号橋	100	15	9 - 425	I	3.0			250				250							
5316	穂高190号橋	100	15	9 - 426	I	3.0			250				250							
5321	穂高194号橋	100	15	9 - 427	I	2.0			500				500							
5327	穂高123号橋	100	15	9 - 428	I	7.0			300				300							
5333	穂高203号橋	100	15	9 - 429	I	2.0			250				250							
5334	穂高204号橋	100	15	9 - 430	I	3.0			300				300							
5335	穂高309号橋	100	15	9 - 431	I	3.0			250				250							
5336	穂高205号橋	100	15	9 - 432	I	2.0			300				300							
5337	穂高206号橋	100	15	9 - 433	I	3.0			250				250							
5340	穂高209号橋	100	15	9 - 434	I	4.0			300				300							
5345	穂高346号橋	100	15	9 - 435	I	2.0														
5346	穂高354号橋	100	15	9 - 436	II	12.0			250											
5349	穂高216号橋	100	15	9 - 437	I	2.0			300				300							
5351	穂高226号橋	100	15	9 - 438	I	4.0			250				250							
5364	穂高244号橋	100	15	9 - 439	I	9.0			300				300							
5368	穂高364号橋	100	15	9 - 440	I	3.0			300				300							
5392	穂高284号橋	100	15	9 - 441	I	3.0			250				250							
5393	穂高285号橋	100	15	9 - 442	I	2.0			300				300							
5394	穂高289号橋	100	15	9 - 443	I	2.0			300				300							
5404	穂高347号橋	100	15	9 - 444	I	2.0			500				500							
5406	穂高384号橋	100	15	9 - 445	I	3.0			350				350							
5418	穂高320号橋	100	15	9 - 446	I	2.0														
5419	穂高321号橋	100	15	9 - 447	I	9.0														
5420	穂高322号橋	100	15	9 - 448	I	3.0			300				300							
5421	穂高323号橋	100	15	9 - 449	I	2.0														
5422	穂高324号橋	100	15	9 - 450	I	2.0														
5427	穂高329号橋	100	15	9 - 451	I	2.0			250				250							
5435	穂高342号橋	100	15	9 - 452	I	2.0														
5438	穂高345号橋	100	15	9 - 453	I	5.0			300				300							
5444	穂高279号橋	100	15	9 - 454	I	2.0			250				250							
5503	穂高127号橋	100	15	9 - 455	I	5.0			300				300							
年度合計							85,513	79,370	79,989	92,489	79,977	79,986	79,341	87,449	79,888	401,132				
内点検費等							23,300	34,850	41,100	33,800	17,000	23,300	34,850	41,100	33,800	17,000	:架替 :補修工事 :補修設計・事業策定			

橋梁コード	橋梁名	耐荷性	重要度	優先順位	全体評価	橋長(m)	事業費(千円)										工法			
							2029年 H41	2030年 H42	2031年 H43	2032年 H44	2033年 H45	2034年 H46	2035年 H47	2036年 H48	2037年 H49	2038年 H50				
5505	穂高131号橋	100	15	9 - 456	I	6.0														
5506	穂高132号橋	100	15	9 - 457	I	2.0														
5507	穂高134号橋	100	15	9 - 458	I	6.0														
5509	穂高137号橋	100	15	9 - 459	I	3.0														
5510	穂高39号橋	100	15	9 - 460	I	3.0														
5512	穂高141号橋	100	15	9 - 461	I	6.0														
5687	穂高180号橋	100	15	9 - 462	I	15.0				300						300				
6001	三郷260号橋	100	15	9 - 463	I	2.0														
6004	三郷61号橋	100	15	9 - 464	I	5.0	250					250								
6006	宮じり橋	100	15	9 - 465	II	12.0	300					300								
6011	三郷119号橋	100	15	9 - 466	I	3.0														
6013	平成二号橋	100	15	9 - 467	I	7.0														
6015	三郷228号橋	100	15	9 - 468	I	6.0														
6018	三郷79号橋	100	15	9 - 469	I	5.0	250					250								
6021	三郷133号橋	100	15	9 - 470	I	3.0														
6023	あたらしや橋	100	15	9 - 471	I	4.0														
6029	三郷91号橋	100	15	9 - 472	I	3.0														
6031	三郷258号橋	100	15	9 - 473	I	5.0														
6032	三郷82号橋	100	15	9 - 474	I	2.0														
6034	すみよし橋	100	15	9 - 475	I	3.0														
6036	三郷103号橋	100	15	9 - 476	I	4.0														
6037	三郷221号線	100	15	9 - 477	I	4.0	250					250								
6038	三郷225号橋	100	15	9 - 478	I	4.0														
6039	三郷227号橋	100	15	9 - 479	I	4.0														
6041	三郷217号橋	100	15	9 - 480	I	4.0														
6042	三郷242号橋	100	15	9 - 481	I	3.0														
6043	三郷251号橋	100	15	9 - 482	I	4.0														
6045	三郷68号橋	100	15	9 - 483	I	3.0														
6046	三郷71号橋	100	15	9 - 484	I	2.0														
6047	三郷96号橋	100	15	9 - 485	I	3.0														
6051	三郷137号橋	100	15	9 - 486	I	5.0														
6053	三郷127号橋	100	15	9 - 487	I	3.0														
6054	三郷129号橋	100	15	9 - 488	I	3.0														
6055	三郷132号橋	100	15	9 - 489	I	3.0														
6056	三郷135号橋	100	15	9 - 490	I	3.0														
6057	三郷153号橋	100	15	9 - 491	I	3.0														
6059	三郷75号橋	100	15	9 - 492	I	3.0														
6061	栗之木下橋	100	15	9 - 493	I	3.0														
6062	三郷220号橋	100	15	9 - 494	I	3.0														
6068	三郷97号橋	100	15	9 - 495	I	4.0														
6069	三郷230号橋	100	15	9 - 496	I	3.0														
6070	三郷231号橋	100	15	9 - 497	I	3.0														
6072	三郷120号橋	100	15	9 - 498	I	4.0														
6074	三郷98号橋	100	15	9 - 499	I	3.0														
6075	三郷102号橋	100	15	9 - 500	I	3.0														
6076	三郷175号橋	100	15	9 - 501	II	3.0														
6077	三郷203号橋	100	15	9 - 502	II	3.0														
6078	三郷212号橋	100	15	9 - 503	I	3.0														
6079	三郷243号橋	100	15	9 - 504	I	3.0														
6080	三郷80号橋	100	15	9 - 505	I	6.0														
6082	三郷134号橋	100	15	9 - 506	I	3.0														
6083	三郷178号橋	100	15	9 - 507	I	3.0														
6084	三郷200号橋	100	15	9 - 508	I	3.0														
6086	三郷240号橋	100	15	9 - 509	I	3.0														
6087	三郷255号橋	100	15	9 - 510	I	3.0														
6089	三郷99号橋	100	15	9 - 511	I	3.0														
6090	三郷101号橋	100	15	9 - 512	I	2.0														
6091	三郷154号橋	100	15	9 - 513	I	3.0														
6092	三郷250号橋	100	15	9 - 514	I	3.0														
6094	住吉橋	100	15	9 - 515	I	3.0														
年度合計							85,513	79,370	79,989	92,489	79,977	79,986	79,341	87,449	79,888	401,132				
内点検費等							23,300	34,850	41,100	33,800	17,000	23,300	34,850	41,100	33,800	17,000	:架替 :補修工事 :補修設計・事業策定			

橋梁 コード	橋梁名	耐 荷 性	重 要 度	優 先 順 位	全 体 評 価	橋 長 (m)	事業費 (千円)								工 法				
							2029年 H41	2030年 H42	2031年 H43	2032年 H44	2033年 H45	2034年 H46	2035年 H47	2036年 H48		2037年 H49	2038年 H50		
6095	三郷152号橋	100	15	9 - 516	I	3.0	300						300						
6097	三郷201号橋	100	15	9 - 517	I	3.0													
6098	三郷254号橋	100	15	9 - 518	I	3.0													
6117	堀金25号橋	100	15	9 - 519	I	3.0													
6118	堀金26号橋	100	15	9 - 520	I	3.0													
6119	堀金27号橋	100	15	9 - 521	I	2.0													
6120	堀金28号橋	100	15	9 - 522	I	4.0													
6123	堀金31号橋	100	15	9 - 523	I	2.0													
6128	堀金39号橋	100	15	9 - 524	I	4.0													
6129	堀金40号橋	100	15	9 - 525	I	5.0													
6130	堀金41号橋	100	15	9 - 526	I	5.0													
6131	堀金42号橋	100	15	9 - 527	I	3.0													
6133	堀金44号橋	100	15	9 - 528	I	2.0													
6134	堀金45号橋	100	15	9 - 529	I	2.0													
6135	堀金46号橋	100	15	9 - 530	I	2.0													
6138	堀金50号橋	100	15	9 - 531	I	6.0													
6139	堀金51号橋	100	15	9 - 532	I	9.0													
6140	堀金52号橋	100	15	9 - 533	I	2.0													
6143	堀金60号橋	100	15	9 - 534	I	2.0													
6144	堀金61号橋	100	15	9 - 535	I	2.0													
6145	堀金62号橋	100	15	9 - 536	I	5.0													
6146	堀金64号橋	100	15	9 - 537	I	7.0													
6147	堀金65号橋	100	15	9 - 538	I	4.0													
6148	堀金66号橋	100	15	9 - 539	I	3.0													
6150	堀金68号橋	100	15	9 - 540	I	3.0													
6151	堀金70号橋	100	15	9 - 541	I	4.0													
6152	堀金71号橋	100	15	9 - 542	I	3.0													
6153	堀金72号橋	100	15	9 - 543	I	3.0													
6154	堀金73号橋	100	15	9 - 544	I	4.0													
6155	堀金74号橋	100	15	9 - 545	I	6.0													
6156	堀金75号橋	100	15	9 - 546	I	5.0													
6158	堀金77号橋	100	15	9 - 547	I	8.0													
6159	堀金78号橋	100	15	9 - 548	I	5.0													
6160	堀金79号橋	100	15	9 - 549	I	6.0													
6161	堀金80号橋	100	15	9 - 550	I	5.0													
6162	堀金81号橋	100	15	9 - 551	I	3.0													
6163	堀金86号橋	100	15	9 - 552	I	3.0													
6166	堀金90号橋	100	15	9 - 553	I	3.0													
6167	堀金92号橋	100	15	9 - 554	I	5.0													
6168	堀金94号橋	100	15	9 - 555	I	2.0													
6169	堀金96号橋	100	15	9 - 556	I	2.0													
6170	新堀堰橋	100	15	9 - 557	I	5.0													
6171	堀金108号橋	100	15	9 - 558	I	3.0													
6172	堀金32号橋	100	15	9 - 559	I	5.0													
6173	堀金102号橋	100	15	9 - 560	I	2.0													
6174	堀金101号橋	100	15	9 - 561	I	2.0													
6175	堀金53号橋	100	15	9 - 562	I	4.0													
6176	堀金109号橋	100	15	9 - 563	I	3.0													
6177	堀金113号橋	100	15	9 - 564	I	3.0													
6205	潮幅下橋	100	15	9 - 565	I	3.0													
6206	潮下川原橋	100	15	9 - 566	I	3.0													
6215	峰方2号橋	100	15	9 - 567	I	5.0													
6216	峰方3号橋	100	15	9 - 568	I	5.0													
6217	峰方4号橋	100	15	9 - 569	I	6.0													
6218	矢下沢1号橋	100	15	9 - 570	I	5.0													
6219	矢下沢2号橋	100	15	9 - 571	I	6.0													
6220	矢下沢3号橋	100	15	9 - 572	I	6.0													
6221	矢下沢4号橋	100	15	9 - 573	I	5.0													
6225	瓜ヶ久保沢橋	100	15	9 - 574	I	8.0													
6226	中電4号橋	100	15	9 - 575	I	7.0													
年度合計							85,513	79,370	79,989	92,489	79,977	79,986	79,341	87,449	79,888	401,132			
内点検費等							23,300	34,850	41,100	33,800	17,000	23,300	34,850	41,100	33,800	17,000			

:架替
 :補修工事
 :補修設計・事業策定

橋梁 コード	橋梁名	耐 荷 性	重 要 度	優 先 順 位	全 体 評 価	橋 長 (m)	事業費 (千円)										工 法			
							2029年 H41	2030年 H42	2031年 H43	2032年 H44	2033年 H45	2034年 H46	2035年 H47	2036年 H48	2037年 H49	2038年 H50				
6403	三郷172号橋	100	15	9 - 636	I	3.0														
6404	三郷176号橋	100	15	9 - 637	I	3.0														
6405	三郷252号橋	100	15	9 - 638	I	3.0														
6409	三郷76号橋	100	15	9 - 639	I	3.0														
6410	三郷113号橋	100	15	9 - 640	I	4.0														
6411	中島橋	100	15	9 - 641	I	3.0														
6412	三郷159号橋	100	15	9 - 642	I	3.0														
6413	三郷161号橋	100	15	9 - 643	I	3.0														
6416	三郷70号橋	100	15	9 - 644	II	3.0														
6417	三郷233号橋	100	15	9 - 645	I	3.0														
6418	三郷73号橋	100	15	9 - 646	I	5.0														
6419	三郷100号橋	100	15	9 - 647	I	3.0														
6420	三郷160号橋	100	15	9 - 648	I	2.0														
6421	三郷194号橋	100	15	9 - 649	I	2.0														
6422	三郷199号橋	100	15	9 - 650	I	2.0														
6423	三郷202号橋	100	15	9 - 651	I	2.0														
6424	三郷204号橋	100	15	9 - 652	I	2.0														
6425	三郷205号橋	100	15	9 - 653	I	2.0														
6426	三郷209号橋	100	15	9 - 654	I	2.0														
6427	三郷246号橋	100	15	9 - 655	I	2.0														
6431	三郷187号橋	100	15	9 - 656	I	2.0														
6432	三郷189号橋	100	15	9 - 657	I	2.0														
6434	三郷241号橋	100	15	9 - 658	I	2.0														
6435	三郷261号橋	100	15	9 - 659	I	2.0														
6436	豊科3010号橋	100	15	9 - 660	I	4.0														
6437	穂高704号橋	100	15	9 - 661	II	3.0														
6438	穂高4475号橋	100	15	9 - 662	I	6.0														
6439	穂商橋	100	15	9 - 663	I	8.0														
6440	豊科3071号橋	100	15	9 - 664	I	2.0														
6441	堀金1580号橋	100	15	9 - 665	I	3.0														
6443	明科1256-1号橋	100	15	9 - 666	I	3.0														
6444	沢尻橋	100	15	9 - 667	I	6.0														
6445	明科4293号橋	100	15	9 - 668	I	3.0														
6446	明科4294号橋	100	15	9 - 669	I	7.0														
6448	明科4297号橋	100	15	9 - 670	I	6.0														
6457	豊科北中南橋	100	15	9 - 671	I	10.0		300				300								
6459	明科1135号橋	100	15	9 - 672	I	4.0		250				250								
6461	寺所2号橋	100	15	9 - 673	I	5.0		250				250								
6464	寺所5号橋	100	15	9 - 674	I	6.0		300				300								
6466	豊科3167号橋	100	15	9 - 675	I	2.0														
6468	穂高1022号橋	100	15	9 - 676	I	4.0														
6469	穂高1028号橋	100	15	9 - 677	II	4.0														
6470	豊科1719号橋	100	15	9 - 678	I	5.0		300				300								
6472	堀金1313号橋	100	15	9 - 679	I	3.0	300				300									
6473	堀金1750号橋	100	15	9 - 680	II	5.0	250				250									
6476	穂高2527-1号橋	100	15	9 - 681	I	6.0				300				300						
6477	穂高2527-2号橋	100	15	9 - 682	I	2.0				300				300						
年度合計							85,513	79,370	79,989	92,489	79,977	79,986	79,341	87,449	79,888	401,132				
内点検費等							23,300	34,850	41,100	33,800	17,000	23,300	34,850	41,100	33,800	17,000	■ :架替 ■ :補修工事 ■ :補修設計・事業策定			

■耐荷性推移

凡例

数値:対策前の耐荷性

60 → :先送り

60 ○ :対策実施

78 ○ :架替

■ :廃止

橋梁 コード	橋 名	2019年 H 31	2020年 H 32	2021年 H 33	2022年 H 34	2023年 H 35	2024年 H 36	2025年 H 37	2026年 H 38	2027年 H 39	2028年 H 40	2029年 H 41	2030年 H 42	2031年 H 43	2032年 H 44	2033年 H 45	2034年 H 46	2035年 H 47	2036年 H 48	2037年 H 49	2038年 H 50
5001	豊科中部42号橋	74 →	74 →	74 →	72 →	72 →	72 →	71 →	71 ○	99 -	99 -	99 -	99 -	99 -	97 -	96 -	96 -	96 -	96 -	94 -	94 -
5002	豊科中部25号橋	76 →	76 →	76 →	74 →	74 →	74 →	73 →	73 →	71 →	71 →	63 →	63 →	47 →	43 →	42 →	42 →	42 →	42 →	34 →	34 →
5004	豊科南部5号橋	100 -	100 -	100 -	98 -	98 -	98 -	98 -	98 -	96 -	96 -	96 -	96 -	96 -	92 -	92 -	92 -	92 -	92 →	84 →	84 →
5005	豊科南部6号橋	100 -	100 -	100 -	98 -	98 -	98 -	97 -	97 -	95 -	95 -	95 -	95 -	95 -	91 -	90 -	90 -	90 -	90 →	82 →	82 →
5006	中村橋	66 -	66 -	66 -	64 ○	100 -	100 -	100 -	100 -	100 -	98 -	98 -	98 -	97 -	97 -	95 -	95 -	95 -	95 -	95 -	91 -
5008	豊科南部14号橋	96 -	96 -	96 -	92 -	92 -	92 -	92 -	92 →	84 →	84 →	84 →	84 →	84 →	84 →	84 →	84 →	84 →	84 →	84 →	84 →
5009	豊科中部157号橋	100 -	100 -	100 -	98 -	98 -	98 -	98 -	98 -	96 -	96 -	96 -	96 -	96 -	92 -	92 -	92 -	92 -	92 →	84 →	84 →
5010	豊科中部159号橋	100 -	100 -	100 -	98 -	98 -	98 -	98 -	98 -	96 -	96 -	96 -	96 -	96 -	92 -	92 -	92 -	92 -	92 →	84 →	84 →
5012	豊科中部7号橋	100 -	100 -	100 -	98 -	98 -	98 -	97 -	97 -	95 -	95 -	95 -	95 -	95 -	91 -	90 -	90 -	90 -	90 →	82 →	82 →
5013	豊科中部10号橋	84 →	84 →	84 →	82 →	82 →	82 →	82 →	82 →	80 →	80 →	80 →	80 →	64 →	60 →	60 →	60 →	60 →	60 →	52 →	52 →
5014	豊科中部41号橋	92 -	92 -	92 -	90 -	90 -	90 -	89 -	89 -	87 -	87 →	79 ○	95 -	95 -	91 -	90 -	90 -	90 -	90 →	82 →	82 →
5015	豊科中部139号橋	88 -	88 -	88 -	84 -	84 -	84 -	83 -	83 →	75 →	75 →	67 →	67 →	67 →	67 →	66 →	66 →	66 →	66 →	66 →	66 →
5017	豊科中部131号橋	72 →	72 →	72 →	68 →	68 →	68 →	68 →	68 →	60 →	60 →	52 ○	100 -	100 -	100 -	100 -	100 -	98 -	98 -	98 -	98 -
5018	中花見橋	78 →	78 →	78 →	76 →	76 →	76 →	75 →	75 →	71 →	71 →	71 →	71 →	51 →	43 →	42 →	42 →	42 →	42 →	42 →	42 →
5019	豊科中部18号橋	96 -	96 -	96 -	92 -	92 -	92 -	92 -	92 →	84 →	84 →	84 →	84 →	84 →	84 →	84 →	84 →	84 →	84 →	84 →	84 →
5020	豊科北部2号橋	100 -	100 -	100 -	98 -	98 -	98 -	98 -	98 -	96 -	96 -	96 -	96 -	96 -	92 -	92 -	92 -	92 -	92 →	84 →	84 →
5021	豊科北部3号橋	100 -	100 -	100 -	98 -	98 -	98 -	97 -	97 -	95 -	95 -	95 -	95 -	95 -	91 -	90 -	90 -	90 -	90 →	82 →	82 →
5022	豊科北部116号橋	100 -	100 -	100 -	98 -	98 -	98 -	97 -	97 -	95 -	95 -	95 -	95 -	95 -	91 -	90 -	90 -	90 -	90 →	82 →	82 →
5023	豊科北部18号橋	86 -	86 -	86 -	84 -	84 -	84 -	83 -	83 -	79 -	79 -	79 -	79 -	75 →	67 →	58 →	58 →	58 →	58 →	58 →	58 →
5024	拾ヶ堰橋	94 -	94 -	94 -	91 -	91 -	91 -	91 -	91 -	86 -	86 -	86 -	86 -	82 →	72 →	72 →	72 →	72 →	72 →	68 →	68 →
5026	勘左衛門堰橋	100 -	100 -	100 -	98 -	98 -	98 -	97 -	97 -	95 -	95 -	95 -	95 -	95 -	91 -	90 -	90 -	90 -	90 →	82 →	82 -
5027	拾ヶ堰橋	100 ○	100 -	100 -	100 -	100 -	100 -	97 -	97 -	97 -	97 -	97 -	94 -	94 -	94 -	94 -	94 -	88 -	88 -	88 -	88 -
5028	新田堰橋	100 -	100 -	100 -	98 -	98 -	98 -	97 -	97 -	95 -	95 -	95 -	95 -	95 -	91 -	90 -	90 -	90 -	90 →	82 →	82 →
5029	吉野堰橋	100 -	100 -	100 -	98 -	98 -	98 -	97 -	97 -	95 -	95 -	95 -	95 -	95 -	91 -	90 -	90 -	90 -	90 →	82 →	82 →
5030	矢原堰橋	60 -	60 -	60 -	50 -	50 ○	100 -	99 -	99 -	97 -	97 -	97 -	97 -	97 -	95 -	94 -	94 -	94 -	94 -	90 -	90 -
5031	重柳橋	96 -	96 -	96 -	93 -	93 -	93 -	93 -	93 -	90 -	90 -	90 -	90 -	86 -	80 -	80 -	80 -	80 -	80 -	68 →	68 →
5032	豊科南部78号橋	100 -	100 -	100 -	98 -	98 -	98 -	97 -	97 -	95 -	95 -	95 -	95 -	95 -	91 -	90 -	90 -	90 -	90 →	82 →	82 →
5033	豊科南部67号橋	100 -	100 -	100 -	98 -	98 -	98 -	97 -	97 -	95 -	95 -	95 -	95 -	95 -	91 -	90 -	90 -	90 -	90 →	82 →	82 →
5034	豊科南部16号橋	100 -	100 -	100 -	98 -	98 -	98 -	98 -	98 -	96 -	96 -	96 -	96 -	96 -	92 -	92 -	92 -	92 -	92 →	84 →	84 →
5035	豊科中部24号橋	64 →	64 →	64 →	60 →	60 →	60 →	59 ○	75 -	51 ○	99 -	99 -	99 -	99 -	99 -	96 -	96 -	96 -	96 -	96 -	94 -
5036	豊科中部156号橋	100 -	100 -	100 -	98 -	98 -	98 -	98 -	98 -	96 -	96 -	96 -	96 -	96 -	92 -	92 -	92 -	92 -	92 →	84 →	84 →
5037	豊科中部135号橋	100 -	100 -	100 -	98 -	98 -	98 -	97 -	97 -	95 -	95 -	95 -	95 -	95 -	91 -	90 -	90 -	90 -	90 →	82 →	82 →
5038	豊科中部29号橋	96 -	96 -	96 -	92 -	92 -	92 -	91 -	91 ○	99 -	99 -	99 -	99 -	99 -	97 -	96 -	96 -	96 -	96 -	94 -	94 -
5039	豊科中部30号橋	96 -	96 -	96 -	92 -	92 -	92 -	91 -	91 →	83 →	83 →	83 →	83 →	83 →	83 ○	98 -	98 -	98 -	98 -	98 -	96 -
5040	恵光院橋	94 -	94 -	94 -	92 -	92 -	92 -	91 -	91 -	87 -	87 -	87 -	87 -	83 →	75 →	74 →	74 →	74 →	74 →	74 →	74 →
5041	豊科北部16号橋	100 -	100 -	100 -	98 -	98 -	98 -	97 -	97 -	95 -	95 -	95 -	95 -	95 -	91 -	90 -	90 -	90 -	90 →	82 →	82 →
5043	豊科中部126号橋	100 -	100 -	100 -	98 -	98 -	98 -	97 -	97 -	95 -	95 -	95 -	95 -	95 -	91 -	90 -	90 -	90 -	90 →	82 →	82 →
5044	豊科中部51号橋	74 →	74 →	74 →	72 →	72 →	72 →	71 →	71 →	67 →	67 →	59 →	59 →	43 →	35 →	34 →	34 →	34 →	34 →	34 →	34 →
5045	豊科中部53号橋	100 -	100 -	100 -	98 -	98 -	98 -	97 -	97 -	95 -	95 -	95 -	95 -	95 -	91 -	90 -	90 -	90 -	90 →	82 →	82 →
5046	中曽根橋	100 -	100 -	100 -	100 -	98 -	98 -	98 -	97 -	97 -	95 -	95 -	95 -	95 -	95 -	91 -	90 -	90 -	90 -	90 →	82 →
5047	豊科北部104号橋	100 -	100 -	100 -	98 -	98 -	98 -	97 -	97 -	95 -	95 -	95 -	95 -	95 -	91 -	90 -	90 -	90 -	90 →	82 →	82 →
5048	新切橋	74 →	74 →	74 →	72 →	72 →	72 →	71 →	71 →	67 →	67 →	59 →	59 →	43 →	35 →	34 →	34 →	34 →	34 →	34 →	34 →
5049	豊科北部28号橋	100 -	100 -	100 -	98 -	98 -	98 -	98 -	98 -	96 -	96 -	96 -	96 -	96 -	92 -	92 -	92 -	92 -	92 →	84 →	84 →
5050	豊科北部29号橋	76 -	76 -	76 -	76 -	76 -	76 -	76 -	76 →	60 →	60 →	52 →	52 →	52 →	52 →	52 →	52 →	52 →	52 ○	100 -	100 -
5052	豊科東部1号橋	78 →	78 →	78 →	78 →	76 →	76 →	76 →	75 →	75 →	71 →	71 →	71 →	71 →	51 →	43 →	42 →	42 →	42 →	42 →	42 →
5053	豊科東部24号橋	90 -	90 -	90 -	88 -	88 -	88 -	88 -	88 -	84 -	84 -	84 -	84 -	84 →	76 →	68 →	68 →	68 →	68 →	68 →	68 →
5054	豊科東部4号橋	100 -	100 -	100 -	98 -	98 -	98 -	97 -	97 -	95 -	95 -	95 -	95 -	95 -	91 -	90 -	90 -	90 -	90 →	82 →	82 →
5055	豊科南部72号橋	98 -	98 -	98 -	96 -	96 -	96 -	95 -	95 -	91 -	91 -	91 -	91 -	91 →	83 →	82 →	82 →	82 →	82 →	82 →	82 →

橋梁 コード	橋 名	2019年 H 31	2020年 H 32	2021年 H 33	2022年 H 34	2023年 H 35	2024年 H 36	2025年 H 37	2026年 H 38	2027年 H 39	2028年 H 40	2029年 H 41	2030年 H 42	2031年 H 43	2032年 H 44	2033年 H 45	2034年 H 46	2035年 H 47	2036年 H 48	2037年 H 49	2038年 H 50
5056	豊科南部46号橋	100	100	100	98	98	98	97	97	95	95	95	95	95	91	90	90	90	90	82	82
5057	豊科中部54号橋	84	84	84	82	82	82	81	81	79	79	79	79	63	59	58	58	58	58	50	50
5059	豊科中部56号橋	100	100	100	98	98	98	97	97	95	95	95	95	95	91	90	90	90	90	82	82
5060	豊科中部171号橋	74	74	74	72	72	72	72	72	68	68	60	60	44	36	36	36	36	36	36	36
5061	豊科中部57号橋	96	96	96	96	92	92	92	92	92	84	84	84	84	84	84	84	84	84	84	84
5062	豊科中部61号橋	100	100	100	98	98	98	98	98	96	96	96	96	96	92	92	92	92	92	84	84
5063	豊科中部142号橋	100	100	100	98	98	98	98	98	96	96	96	96	96	92	92	92	92	92	84	84
5064	豊科中部75号橋	66	66	66	64	64	64	63	63	59	59	59	59	27	99	98	98	98	98	96	96
5065	豊科中部76号橋	72	72	72	68	68	68	67	67	59	59	51	51	35	35	34	34	34	34	34	34
5066	豊科中部77号橋	56	56	56	52	52	52	59	59	99	99	99	99	99	99	98	98	98	98	98	98
5067	豊科中部67号橋	100	100	100	98	98	98	98	98	96	96	96	96	96	92	92	92	92	92	84	84
5068	豊科中部79号橋	82	82	82	82	80	80	80	79	79	75	75	75	75	59	51	50	50	50	50	50
5069	豊科中部80号橋	98	98	98	98	96	96	96	95	95	91	91	91	91	91	83	82	82	82	82	82
5070	豊科中部81号橋	64	64	64	64	60	60	68	67	67	59	99	99	99	99	99	96	96	96	96	96
5071	豊科中部152号橋	100	100	100	98	98	98	97	97	95	95	95	95	95	91	90	90	90	90	82	82
5072	豊科中部89号橋	96	96	96	92	92	92	91	91	83	83	83	83	83	83	82	82	82	82	82	82
5074	豊科中部91号橋	100	100	100	98	98	98	98	98	96	96	96	96	96	92	92	92	92	92	84	84
5075	豊科中部93号橋	100	100	100	98	98	98	98	98	96	96	96	96	96	92	92	92	92	92	84	84
5076	豊科中部172号橋	96	96	96	92	92	92	92	92	84	84	84	84	84	84	84	84	84	84	84	84
5077	豊科中部104号橋	100	100	100	98	98	98	97	97	95	95	95	95	95	91	90	90	90	90	82	82
5078	大樋橋	92	92	92	88	88	88	87	87	79	79	79	79	75	75	74	74	74	74	74	74
5080	豊科中部155号橋	100	100	100	98	98	98	98	98	96	96	96	96	96	92	92	92	92	92	84	84
5081	豊科中部170号橋	100	100	100	98	98	98	97	97	95	95	95	95	95	91	90	90	90	90	82	82
5082	豊科中部120号橋	100	100	100	98	98	98	97	97	95	95	95	95	95	91	90	90	90	90	82	82
5084	豊科中部134号橋	100	100	100	98	98	98	97	97	95	95	95	95	95	91	90	90	90	90	82	82
5087	豊科中部15号橋	64	64	64	60	60	60	75	75	67	67	67	67	51	51	50	50	50	50	50	50
5088	豊科中部46号橋	90	90	90	90	88	88	88	87	87	83	83	83	83	83	75	66	66	66	66	66
5090	豊科中部78号橋	100	100	100	98	98	98	97	97	95	95	95	95	95	91	90	90	90	90	82	82
5091	豊科中部144号橋	100	100	100	98	98	98	98	98	96	96	96	96	96	92	92	92	92	92	84	84
5092	豊科中部145号橋	100	100	100	98	98	98	98	98	96	96	96	96	96	92	92	92	92	92	84	84
5094	豊科中部169号橋	100	100	100	98	98	98	98	98	96	96	96	96	96	92	92	92	92	92	84	84
5095	豊科中部153号橋	100	100	100	98	98	98	98	98	96	96	96	96	96	92	92	92	92	92	84	84
5096	豊科中部154号橋	100	100	100	98	98	98	98	98	96	96	96	96	96	92	92	92	92	92	84	84
5097	豊科中部158号橋	100	100	100	98	98	98	98	98	96	96	96	96	96	92	92	92	92	92	84	84
5098	豊科中部167号橋	100	100	100	98	98	98	98	98	96	96	96	96	96	92	92	92	92	92	84	84
5099	豊科中部165号橋	96	96	96	92	92	92	92	92	84	84	84	84	84	84	84	84	84	84	84	84
5100	豊科中部166号橋	100	100	100	98	98	98	98	98	96	96	96	96	96	92	92	92	92	92	84	84
5101	豊科中部164号橋	100	100	100	98	98	98	98	98	96	96	96	96	96	92	92	92	92	92	84	84
5102	豊科中部163号橋	100	100	100	98	98	98	97	97	95	95	95	95	95	91	90	90	90	90	82	82
5103	豊科中部162号橋	96	96	96	92	92	92	92	92	84	84	84	84	84	84	84	84	84	84	84	84
5104	豊科中部168号橋	100	100	100	98	98	98	98	98	96	96	96	96	96	92	92	92	92	92	84	84
5105	豊科南部18号橋	100	100	100	98	98	98	98	98	96	96	96	96	96	92	92	92	92	92	84	84
5108	豊科北部43号橋	100	100	100	98	98	98	97	97	95	95	95	95	95	91	90	90	90	90	82	82
5111	豊科北部47号橋	92	92	92	90	90	90	89	89	87	87	79	79	79	75	74	74	74	74	66	66
5112	豊科北部48号橋	100	100	100	98	98	98	97	97	95	95	95	95	95	91	90	90	90	90	82	82
5113	豊科北部65号橋	84	84	84	82	82	82	81	81	79	79	79	79	95	91	90	90	90	90	82	82
5114	豊科北部67号橋	100	100	100	98	98	98	97	97	95	95	95	95	95	91	90	90	90	90	82	82
5115	豊科北部68号橋	88	88	88	84	84	84	83	83	67	67	59	59	91	91	90	90	90	88	80	80
5116	豊科北部69号橋	100	100	100	98	98	98	97	97	95	95	95	95	95	91	90	90	90	90	82	82
5117	豊科北部20号橋	96	96	96	92	92	92	91	91	83	83	83	83	83	83	82	82	82	82	82	82
5118	原線橋	90	90	90	88	88	88	87	87	83	83	75	75	75	67	66	66	66	66	66	66
5119	豊科北部33号橋	100	100	100	98	98	98	98	98	96	96	96	96	96	92	92	92	92	92	84	84

橋梁 コード	橋 名	2019年 H 31	2020年 H 32	2021年 H 33	2022年 H 34	2023年 H 35	2024年 H 36	2025年 H 37	2026年 H 38	2027年 H 39	2028年 H 40	2029年 H 41	2030年 H 42	2031年 H 43	2032年 H 44	2033年 H 45	2034年 H 46	2035年 H 47	2036年 H 48	2037年 H 49	2038年 H 50	
5120	中曽根川橋	82 →	82 →	82 →	80 →	80 →	80 →	79 →	79 →	75 →	75 →	75 →	75 →	59 →	51 →	50 →	50 →	50 →	50 →	50 →	50 →	
5121	甚田島橋	80 →	80 →	80 →	76 →	76 →	76 →	75 →	75 →	67 →	67 →	67 →	67 →	51 →	51 →	50 →	50 →	50 →	50 →	50 →	50 →	
5123	けみだ橋	72 →	72 →	65 ○	100 -	100 -	100 -	100 -	100 -	98 -	98 -	98 -	97 -	97 -	95 -	95 -	95 -	95 -	95 -	95 -	91 -	90 -
5124	豊科北部118号橋	100 -	100 -	100 -	98 -	98 -	98 -	98 -	98 -	96 -	96 -	96 -	96 -	96 -	92 -	92 -	92 -	92 -	92 -	92 →	84 →	84 →
5125	豊科北部109号橋	96 -	96 -	96 -	93 -	93 -	93 -	93 -	93 -	90 -	90 -	90 -	90 -	86 -	80 -	80 -	80 -	80 -	80 -	80 →	68 →	68 →
5126	豊科北部93号橋	72 →	72 →	72 →	68 →	68 →	68 →	67 →	67 ○	99 -	99 -	99 -	99 -	99 -	97 -	96 -	96 -	96 -	96 -	96 -	94 -	94 -
5127	豊科北部119号橋	100 -	100 -	100 -	98 -	98 -	98 -	97 -	97 -	95 -	95 -	95 -	95 -	95 -	91 -	90 -	90 -	90 -	90 -	90 →	82 →	82 →
5128	寺所堰橋	100 -	100 -	100 -	100 -	98 -	98 -	98 -	97 -	97 -	95 -	95 -	95 -	95 -	95 -	91 -	90 -	90 -	90 -	90 -	90 →	82 →
5129	中曽根橋	92 -	92 -	92 -	88 -	88 -	88 -	88 -	88 →	80 →	80 →	80 →	80 →	80 →	76 →	76 →	76 →	76 →	76 →	76 →	76 →	76 →
5130	花見橋	90 -	90 -	90 -	88 -	88 -	88 -	87 -	87 -	83 -	83 -	83 -	83 -	83 →	75 →	66 →	66 →	66 →	66 →	66 →	66 →	66 →
5131	豊科北部34号橋	90 -	90 -	90 -	88 -	88 -	88 -	87 -	87 -	83 -	83 -	83 -	83 -	83 →	75 →	66 →	66 →	66 →	66 →	66 →	66 →	66 →
5132	高河原橋	84 -	84 -	84 -	82 -	82 -	82 -	81 -	81 -	79 -	79 →	71 →	71 →	71 →	67 →	58 →	58 →	58 →	58 →	58 →	50 →	50 →
5133	豊科南部23号橋	100 -	100 -	100 -	98 -	98 -	98 -	97 -	97 -	95 -	95 -	95 -	95 -	95 -	91 -	90 -	90 -	90 -	90 -	90 →	82 →	82 →
5134	豊科南部63号橋	100 -	100 -	100 -	98 -	98 -	98 -	97 -	97 -	95 -	95 -	95 -	95 -	95 -	91 -	90 -	90 -	90 -	90 -	90 →	82 →	82 →
5135	豊科南部25号橋	100 -	100 -	100 -	98 -	98 -	98 -	97 -	97 -	95 -	95 -	95 -	95 -	95 -	91 -	90 -	90 -	90 -	90 -	90 →	82 →	82 →
5136	豊科南部64号橋	100 -	100 -	100 -	98 -	98 -	98 -	97 -	97 -	95 -	95 -	95 -	95 -	95 -	91 -	90 -	90 -	90 -	90 -	90 →	82 →	82 →
5137	豊科南部65号橋	92 -	92 -	92 -	92 -	90 -	90 -	90 -	89 -	89 -	87 -	87 -	87 -	87 -	87 -	83 →	74 →	74 →	74 →	74 →	74 →	66 →
5138	豊科南部66号橋	100 -	100 -	100 -	98 -	98 -	98 -	97 -	97 -	95 -	95 -	95 -	95 -	95 -	91 -	90 -	90 -	90 -	90 -	90 →	82 →	82 →
5139	豊科南部15号橋	100 -	100 -	100 -	98 -	98 -	98 -	97 -	97 -	95 -	95 -	95 -	95 -	95 -	91 -	90 -	90 -	90 -	90 -	90 →	82 →	82 →
5140	豊科南部43号橋	100 -	100 -	100 -	98 -	98 -	98 -	98 -	98 -	96 -	96 -	96 -	96 -	96 -	92 -	92 -	92 -	92 -	92 -	92 →	84 →	84 →
5141	豊科南部79号橋	100 -	100 -	100 -	98 -	98 -	98 -	98 -	98 -	96 -	96 -	96 -	96 -	96 -	92 -	92 -	92 -	92 -	92 -	92 →	84 →	84 →
5142	豊科南部48号橋	100 -	100 -	100 -	98 -	98 -	98 -	98 -	98 -	96 -	96 -	96 -	96 -	96 -	92 -	92 -	92 -	92 -	92 -	92 →	84 →	84 →
5144	豊科南部21号橋	100 -	100 -	100 -	98 -	98 -	98 -	98 -	98 -	96 -	96 -	96 -	96 -	96 -	92 -	92 -	92 -	92 -	92 -	92 →	84 →	84 →
5145	亀橋	80 →	80 →	80 →	76 →	76 →	76 →	75 →	75 →	67 →	67 →	67 →	67 →	51 →	51 →	50 →	50 →	50 →	50 →	50 →	50 →	50 →
5146	豊科南部53号橋	84 →	84 →	84 →	82 →	82 →	82 →	81 →	81 →	79 →	79 →	79 →	79 →	63 →	59 →	58 →	58 →	58 →	58 →	58 →	50 →	50 →
5147	豊科南部68号橋	84 →	84 →	84 →	82 →	82 →	82 →	81 →	81 →	79 →	79 →	79 →	79 →	63 →	59 →	58 →	58 →	58 →	58 →	58 →	50 →	50 →
5148	豊科南部1号橋	100 -	100 -	100 -	100 -	98 -	98 -	98 -	98 -	98 -	96 -	96 -	96 -	96 -	96 -	92 -	92 -	92 -	92 -	92 -	92 →	84 →
5150	豊科南部10号橋	100 -	100 -	100 -	98 -	98 -	98 -	98 -	98 -	96 -	96 -	96 -	96 -	96 -	92 -	92 -	92 -	92 -	92 -	92 →	84 →	84 →
5151	豊科南部12号橋	100 -	100 -	100 -	98 -	98 -	98 -	98 -	98 -	96 -	96 -	96 -	96 -	96 -	92 -	92 -	92 -	92 -	92 -	92 →	84 →	84 →
5152	寺村橋	74 →	74 →	74 →	60 →	60 ○	100 -	100 -	98 -	98 -	98 -	98 -	98 -	96 -	96 -	96 -	96 -	96 -	96 -	92 -	92 -	92 -
5153	中曽根橋	98 -	98 -	98 -	96 -	96 -	96 -	95 -	95 -	91 -	91 -	91 -	91 -	91 →	83 →	82 →	82 →	82 →	82 →	82 →	82 →	82 ○
5154	豊科南部80号橋	100 -	100 -	100 -	98 -	98 -	98 -	98 -	98 -	96 -	96 -	96 -	96 -	96 -	92 -	92 -	92 -	92 -	92 -	92 -	84 -	84 -
5155	豊科南部74号橋	100 -	100 -	100 -	98 -	98 -	98 -	98 -	98 -	96 -	96 -	96 -	96 -	96 -	92 -	92 -	92 -	92 -	92 -	92 →	84 →	84 →
5156	豊科南部73号橋	84 →	84 →	84 →	82 →	82 →	82 →	82 →	82 →	80 →	80 →	80 →	80 →	64 →	60 →	60 →	60 →	60 →	60 →	60 →	52 →	52 →
5157	百石橋	94 -	94 -	94 -	92 -	92 -	92 -	92 -	92 -	88 -	88 -	88 -	88 -	84 →	76 →	76 →	76 →	76 →	76 →	76 →	76 →	76 →
5158	祝沢橋	94 -	94 -	94 -	92 -	92 -	92 -	91 -	91 -	87 -	87 -	87 -	87 -	83 →	75 →	74 →	74 →	74 →	74 →	74 →	74 →	74 →
5159	豊科東部5号橋	100 -	100 -	100 -	98 -	98 -	98 -	97 -	97 -	95 -	95 -	95 -	95 -	95 -	91 -	90 -	90 -	90 -	90 -	90 →	82 →	82 →
5160	豊科東部6号橋	100 -	100 -	100 -	98 -	98 -	98 -	97 -	97 -	95 -	95 -	95 -	95 -	95 -	91 -	90 -	90 -	90 -	90 -	90 →	82 →	82 →
5161	豊科東部7号橋	100 -	100 -	100 -	98 -	98 -	98 -	97 -	97 -	95 -	95 -	95 -	95 -	95 -	91 -	90 -	90 -	90 -	90 -	90 →	82 →	82 →
5162	豊科東部8号橋	76 -	76 -	76 -	76 -	76 -	76 -	76 -	76 -	76 →	60 →	60 →	52 →	52 →	52 →	52 →	52 →	52 →	52 →	52 →	52 →	20 ○
5163	豊科東部11号橋	84 →	84 →	84 →	82 →	82 →	82 →	81 →	81 →	79 →	79 →	79 →	79 →	63 →	59 →	58 →	58 →	58 →	58 →	58 →	50 →	50 →
5164	豊科東部12号橋	82 →	82 →	82 →	82 →	80 →	80 →	80 →	79 →	79 →	75 →	75 →	75 →	75 →	59 →	51 →	50 →	50 →	50 →	50 →	50 →	50 →
5165	豊科東部23号橋	88 -	88 -	88 -	88 -	86 -	86 -	86 -	85 -	85 -	83 -	83 -	83 -	83 -	79 -	75 →	66 →	66 →	66 →	66 →	66 →	58 →
5166	豊科東部17号橋	100 -	100 -	100 -	98 -	98 -	98 -	98 -	98 -	96 -	96 -	96 -	96 -	96 -	92 -	92 -	92 -	92 -	92 -	92 →	84 →	84 →
5167	豊科東部10号橋	78 →	78 →	78 →	78 →	76 →	76 →	76 →	76 →	76 →	72 →	72 →	72 →	72 →	52 →	44 →	44 →	44 →	44 →	44 →	44 →	44 →
5168	豊科東部13号橋	100 -	100 -	100 -	98 -	98 -	98 -	97 -	97 -	95 -	95 -	95 -	95 -	95 -	91 -	90 -	90 -	90 -	90 -	90 →	82 →	82 →
5169	豊科東部14号橋	100 -	100 -	100 -	98 -	98 -	98 -	98 -	98 -	96 -	96 -	96 -	96 -	96 -	92 -	92 -	92 -	92 -	92 -	92 →	84 →	84 →
5200	御舟橋	98 -	98 -	98 -	98 -	96 -	96 -	96 -	95 -	95 -	91 -	91 -	91 -	91 -	91 →	83 →	82 →	82 →	82 →	82 →	82 →	82 →
5201	穂高2号橋	90 -	90 -	90 -	90 -	88 -	88 -	88 -	87 -	87 -	83 -	83 -	83 -	83 -	83 →	75 →	66 →	66 →	66 →	66 →	66 →	66 →
5202	神口橋	98 -	98 -	98 -	96 -	96 -	96 -	95 -	95 -	91 -	91 -	91 -	91 -	91 →	83 →	82 →	82 →	82 →	82 →	82 →	82 →	82 →
5203	上原橋	94 -	94 -	94 -	94 -	92 -	92 -	92 -	91 -	91 -	87 -	87 -	87 -	87 -	83 →	75 →	74 →	74 →	74 →	74 →	74 →	74 →
5205	宮村橋	94 -	94 -	94 -	92 -	92 -	92 -	91 -	91 -	87 -	87 -	87 -	87 -	83 →	75 →	74 →	74 →	74 →	74 →	74 →	74 →	74 →

橋梁 コード	橋 名	2019年 H 31	2020年 H 32	2021年 H 33	2022年 H 34	2023年 H 35	2024年 H 36	2025年 H 37	2026年 H 38	2027年 H 39	2028年 H 40	2029年 H 41	2030年 H 42	2031年 H 43	2032年 H 44	2033年 H 45	2034年 H 46	2035年 H 47	2036年 H 48	2037年 H 49	2038年 H 50
5206	穂高10号橋	100	100	100	100	98	98	98	98	98	96	96	96	96	96	92	92	92	92	92	84
5207	穂高36号橋	100	100	98	98	98	97	97	95	95	95	95	95	91	90	90	90	90	82	82	82
5208	穂高9号橋	82	82	82	82	80	80	96	96	96	92	92	92	92	92	100	100	100	100	100	98
5211	穂高16号橋	66	66	66	66	64	64	96	96	96	92	92	92	92	92	84	84	84	84	84	84
5212	穂高17号橋	100	100	98	98	98	97	97	95	95	95	95	95	91	90	90	90	90	82	82	82
5213	穂高34号橋	60	60	58	58	58	57	57	55	95	95	95	95	91	90	90	90	90	82	82	82
5214	等々力大橋北	92	92	96	96	96	96	95	93	93	93	93	93	87	87	86	86	86	82	82	82
5215	穂高19号橋	98	98	98	98	96	96	96	95	95	91	91	91	91	91	83	82	82	82	82	82
5216	穂高18号橋	100	100	100	98	98	98	97	97	95	95	95	95	95	91	90	90	90	90	82	82
5217	穂高20号橋	100	100	100	100	98	98	98	97	97	95	95	95	95	95	91	90	90	90	90	82
5218	穂高21号橋	100	100	100	100	98	98	98	98	98	96	96	96	96	96	92	92	92	92	92	84
5219	穂高337号橋	100	100	100	100	98	98	98	97	97	95	95	95	95	95	91	90	90	90	90	82
5220	御法田橋	100	100	98	98	98	97	97	95	95	95	95	95	91	90	90	90	90	82	82	82
5221	穂高27号橋	100	100	100	100	98	98	98	97	97	95	95	95	95	95	91	90	90	90	90	82
5222	穂高26号橋	100	100	98	98	98	98	98	96	96	96	96	96	92	92	92	92	92	84	84	84
5223	穂高28号橋	100	100	98	98	98	98	98	96	96	96	96	96	92	92	92	92	92	84	84	84
5224	穂高66号橋	100	100	100	100	98	98	98	97	97	95	95	95	95	95	91	90	90	90	90	98
5225	穂高29号橋	100	100	98	98	98	98	98	96	96	96	96	96	92	92	92	92	92	84	84	84
5226	穂高24号橋	80	80	78	78	78	77	77	75	75	75	75	71	67	50	50	50	50	42	42	42
5227	穂高375号橋	60	60	58	58	58	57	57	57	95	95	95	95	91	90	90	90	90	82	82	82
5228	穂高383号橋	100	100	98	98	98	98	98	96	96	96	96	96	92	92	92	92	92	84	84	84
5229	穂高32号橋	100	100	98	98	98	98	98	96	96	96	96	96	92	92	92	92	92	84	84	84
5230	穂高352号橋	100	100	98	98	98	98	98	96	96	96	96	96	92	92	92	92	92	84	84	84
5231	穂高44号橋	26	26	26	24	24	24	23	23	99	99	99	99	99	97	96	96	96	96	94	94
5232	穂高40号橋	100	100	98	98	98	97	97	95	95	95	95	95	91	90	90	90	90	82	82	82
5233	穂高41号橋	100	100	98	98	98	97	97	95	95	95	95	95	91	90	90	90	90	82	82	82
5235	穂高46号橋	100	100	98	98	98	98	98	96	96	96	96	96	92	92	92	92	92	84	84	84
5236	穂高48号橋	100	100	100	100	98	98	98	98	98	96	96	96	96	96	92	92	92	92	92	84
5238	穂高50号橋	100	100	98	98	98	98	98	96	96	96	96	96	92	92	92	92	92	84	84	84
5239	穂高51号橋	100	100	98	98	98	98	98	96	96	96	96	96	92	92	92	92	92	84	84	84
5240	穂高54号橋	100	100	98	98	98	98	98	96	96	96	96	96	92	92	92	92	92	84	84	84
5241	穂高57号橋	100	100	98	98	98	98	98	96	96	96	96	96	92	92	92	92	92	84	84	84
5242	穂高98号橋	100	100	98	98	98	98	98	96	96	96	96	96	92	92	92	92	92	84	84	84
5243	穂高47号橋	84	84	82	82	82	82	82	80	80	80	80	80	64	60	60	60	60	52	52	52
5244	穂高355号橋	84	84	82	82	82	82	82	80	80	80	80	80	64	60	60	60	60	52	52	52
5245	穂高64号橋	100	100	100	100	98	98	98	97	97	95	95	95	95	95	91	90	90	90	90	82
5250	穂高353号橋	100	100	100	100	98	98	98	97	97	95	95	95	95	95	91	90	90	90	90	82
5251	穂高101号橋	100	100	100	100	98	98	98	98	98	96	96	96	96	96	92	92	92	92	92	84
5252	穂高100号橋	96	96	96	92	92	92	91	91	83	83	83	83	83	83	82	82	82	82	82	82
5253	穂高110号橋	100	100	98	98	98	97	97	95	95	95	95	95	91	90	90	90	90	82	82	82
5254	穂高109号橋	84	84	84	82	82	82	81	81	79	79	79	79	63	59	58	58	58	58	50	50
5255	穂高359号橋	100	100	98	98	98	97	97	95	95	95	95	95	91	90	90	90	90	82	82	82
5256	穂高115号橋	58	58	58	56	56	56	55	55	51	99	99	99	99	99	96	96	96	96	96	94
5257	穂高116号橋	72	72	72	68	68	68	68	68	60	60	52	52	36	36	36	36	36	36	36	36
5258	穂高360号橋	100	100	98	98	98	97	97	95	95	95	95	95	91	90	90	90	90	82	82	82
5259	穂高119号橋	100	100	98	98	98	97	97	95	95	95	95	95	91	90	90	90	90	82	82	82
5260	穂高122号橋	96	96	92	92	92	91	91	83	83	83	83	83	83	82	82	82	82	82	82	82
5261	穂高124号橋	100	100	98	98	98	97	97	95	95	95	95	95	91	90	90	90	90	82	82	82
5262	会田川橋	96	96	93	93	93	93	93	90	90	90	90	86	80	80	80	80	80	68	100	100
5263	前川橋	92	92	92	92	90	90	90	89	89	79	79	83	83	79	75	74	74	74	74	58
5264	釜蓋橋	100	100	98	98	98	97	97	95	95	95	95	95	91	90	90	90	90	82	82	82
5265	冷水橋	84	84	82	82	82	81	81	71	71	71	71	79	75	74	74	74	74	50	98	98

橋梁 コード	橋 名	2019年 H 31	2020年 H 32	2021年 H 33	2022年 H 34	2023年 H 35	2024年 H 36	2025年 H 37	2026年 H 38	2027年 H 39	2028年 H 40	2029年 H 41	2030年 H 42	2031年 H 43	2032年 H 44	2033年 H 45	2034年 H 46	2035年 H 47	2036年 H 48	2037年 H 49	2038年 H 50	
5266	潮沢川橋	96 -	96 -	96 -	93 -	93 -	93 -	93 -	93 -	90 -	90 -	90 -	90 -	86 -	80 -	80 -	80 -	80 -	80 -	80 ○	92 -	92 -
5267	龍門橋	84 →	84 →	84 →	84 →	81 →	81 ○	97 -	97 -	97 -	94 -	94 -	94 -	94 -	94 -	88 -	88 -	88 -	88 -	88 -	88 →	76 ○
5268	穂高133号橋	100 -	100 -	100 -	100 -	100 -	100 -	100 -	92 -	92 -	92 -	92 -	92 -	92 -	92 ○	100 -	100 -	100 -	100 -	100 -	100 -	100 -
5269	施行田橋	94 -	94 -	92 -	92 -	92 -	91 -	91 -	87 -	87 -	87 -	87 -	83 →	75 →	74 →	74 →	74 →	74 →	74 →	74 →	74 →	74 →
5270	東栄町跨線橋	56 -	56 -	56 -	56 -	47 -	47 -	47 ○	100 -	100 -	100 -	100 -	100 -	97 -	97 -	97 -	97 -	97 -	94 -	94 -	94 -	94 -
5271	北村2号橋	100 -	100 -	100 -	100 -	97 -	97 -	97 -	97 -	97 -	94 -	94 -	94 -	94 -	94 -	88 -	88 -	88 -	88 -	88 -	88 ○	98 -
5272	北村橋	94 -	94 -	92 -	92 -	92 -	91 -	91 -	87 -	87 -	87 -	87 -	83 ○	91 -	90 -	90 -	90 -	90 -	88 -	88 -	88 -	88 -
5273	北村1号橋	100 -	100 -	100 -	100 -	98 -	98 -	98 -	97 -	97 -	95 -	95 -	95 -	95 -	95 -	91 -	90 -	90 -	90 -	90 -	90 ○	98 -
5274	北村3号橋	100 -	100 -	100 -	100 -	98 -	98 -	98 -	97 -	97 -	95 -	95 -	95 -	95 -	95 -	91 -	90 -	90 -	90 -	90 -	90 ○	98 -
5275	穂高349号橋	100 -	100 -	100 -	100 -	98 -	98 -	98 -	98 -	98 -	96 -	96 -	96 -	96 -	96 -	92 -	92 -	92 -	92 -	92 -	92 →	84 →
5276	小岩嶽橋	98 -	98 -	98 -	96 -	96 -	96 -	95 -	95 -	91 -	91 -	91 -	91 -	91 →	83 →	82 →	82 →	82 →	82 →	82 →	82 →	82 →
5277	穂高350号橋	100 -	100 -	100 -	100 -	98 -	98 -	98 -	98 -	98 -	96 -	96 -	96 -	96 -	96 -	92 -	92 -	92 -	92 -	92 -	92 →	84 →
5278	欠田橋	96 -	96 -	96 -	94 -	94 -	94 -	93 -	93 -	91 -	91 -	91 -	91 -	87 -	83 -	82 -	82 -	82 -	82 -	82 →	74 →	74 →
5279	落合橋	96 -	96 -	96 -	94 -	94 -	94 -	93 -	93 -	91 -	91 -	91 -	91 -	87 -	83 -	82 -	82 -	82 -	82 -	82 →	74 →	74 →
5280	穂高30号橋	78 →	78 →	78 →	78 →	76 →	76 →	76 →	76 →	76 →	72 →	72 →	72 →	72 →	72 →	52 →	44 →	44 →	44 →	44 →	44 →	44 →
5281	穂高381号橋	100 -	100 -	98 -	98 -	98 -	98 -	98 -	96 -	96 -	96 -	96 -	96 -	92 -	92 -	92 -	92 -	92 -	92 →	84 →	84 →	84 →
5282	穂高382号橋	100 -	100 -	98 -	98 -	98 -	98 -	98 -	96 -	96 -	96 -	96 -	96 -	92 -	92 -	92 -	92 -	92 -	92 →	84 →	84 →	84 →
5283	穂高368号橋	92 -	92 -	92 -	92 -	90 -	90 -	90 -	90 -	90 -	88 -	88 -	88 -	88 -	88 -	84 →	76 →	76 →	76 →	76 →	76 →	68 →
5284	穂高388号橋	100 -	100 -	98 -	98 -	98 -	98 -	98 -	96 -	96 -	96 -	96 -	96 -	92 -	92 -	92 -	92 -	92 -	92 →	84 →	84 →	84 →
5285	穂高143号橋	100 -	100 -	100 -	100 -	98 -	98 -	98 -	97 -	97 -	95 -	95 -	95 -	95 -	95 -	91 -	90 -	90 -	90 -	90 -	90 →	82 →
5286	穂高145号橋	100 -	100 -	100 -	100 -	98 -	98 -	98 -	97 -	97 -	95 -	95 -	95 -	95 -	95 -	91 -	90 -	90 -	90 -	90 -	90 →	82 →
5287	穂高146号橋	100 -	100 -	100 -	100 -	98 -	98 -	98 -	98 -	98 -	96 -	96 -	96 -	96 -	96 -	92 -	92 -	92 -	92 -	92 -	92 →	84 →
5288	穂高147号橋	100 -	100 -	100 -	100 -	100 -	100 -	100 -	100 -	100 -	92 -	92 ○	100 -	100 -	100 -	100 -	100 -	100 -	100 -	100 -	100 -	100 -
5289	穂高154号橋	84 →	84 →	84 →	84 →	84 →	84 →	83 →	83 →	83 →	83 →	83 →	83 →	67 →	67 →	66 →	66 →	66 →	66 →	66 →	66 →	66 →
5290	穂高156号橋	98 -	98 -	98 -	98 -	96 -	96 -	96 -	96 -	96 -	92 -	92 -	92 -	92 -	92 →	84 →	84 →	84 →	84 →	84 →	84 →	84 →
5291	穂高157号橋	96 -	96 -	96 -	94 -	94 -	94 -	93 -	93 -	91 -	91 -	91 -	91 -	87 -	83 -	82 -	82 -	82 -	82 -	82 →	74 →	74 →
5293	穂高160号橋	100 -	100 -	100 -	100 -	98 -	98 -	98 -	98 -	98 -	96 -	96 -	96 -	96 -	96 -	92 -	92 -	92 -	92 -	92 -	92 →	84 →
5294	穂高161号橋	74 →	74 →	74 →	72 →	72 →	72 →	71 →	71 →	67 →	67 →	59 →	59 →	43 →	35 →	34 →	34 →	34 →	34 →	34 →	34 →	34 →
5295	穂高162号橋	100 -	100 -	100 -	100 -	100 -	100 -	100 -	100 -	100 -	92 -	92 -	92 -	92 -	92 -	92 -	92 -	92 -	92 -	92 ○	100 -	100 -
5296	穂高164号橋	98 -	98 -	98 -	98 -	96 -	96 -	96 -	96 -	96 -	92 -	92 -	92 -	92 -	92 →	84 →	84 →	84 →	84 →	84 →	84 →	84 →
5297	穂高163号橋	98 -	98 -	98 -	96 -	96 -	96 -	95 -	95 -	91 -	91 -	91 -	91 -	91 →	83 →	82 →	82 →	82 →	82 →	82 →	82 →	82 →
5298	穂高166号橋	88 -	88 -	88 -	88 -	86 -	86 -	86 -	86 -	86 -	84 -	84 -	84 -	84 -	80 -	76 →	68 →	68 →	68 →	68 →	68 →	60 →
5299	穂高168号橋	82 →	82 →	82 →	82 →	80 →	80 →	80 →	80 →	80 →	76 →	76 →	76 →	76 →	60 →	52 →	52 →	52 →	52 →	52 →	52 →	52 →
5300	穂高165号橋	84 →	84 →	84 →	84 →	82 →	82 →	82 →	82 →	82 →	80 →	80 →	80 →	80 →	64 →	60 →	60 →	60 →	60 →	60 →	60 →	52 →
5301	中川橋	90 -	90 -	90 -	90 -	88 -	88 -	88 -	88 -	88 -	84 -	84 -	84 -	84 -	84 →	76 →	68 →	68 →	68 →	68 →	68 →	68 →
5302	穂高169号橋	96 -	96 -	96 -	96 -	94 -	94 -	94 -	93 -	93 -	91 -	91 -	91 -	91 -	87 -	83 -	82 -	82 -	82 -	82 -	82 →	74 →
5303	穂高170号橋	100 -	100 -	100 -	100 -	98 -	98 -	98 -	98 -	98 -	96 -	96 -	96 -	96 -	96 -	92 -	92 -	92 -	92 -	92 -	92 →	84 →
5304	穂高171号橋	76 →	76 →	76 →	74 →	74 →	74 →	73 →	73 →	71 →	71 →	63 →	63 →	47 →	43 →	42 →	42 →	42 →	42 →	42 →	34 →	34 →
5305	西原橋	94 -	94 -	94 -	94 -	92 -	92 -	92 -	91 -	91 -	87 -	87 -	87 -	87 -	83 →	75 →	74 →	74 →	74 →	74 →	74 →	74 →
5306	穂高178号橋	84 →	84 →	84 →	84 →	82 →	82 →	82 →	82 →	82 →	80 →	80 →	80 →	80 →	64 →	60 →	60 →	60 →	60 →	60 →	60 →	52 →
5307	穂高181号橋	100 -	100 -	100 -	100 -	98 -	98 -	98 -	97 -	97 -	95 -	95 -	95 -	95 -	95 -	91 -	90 -	90 -	90 -	90 -	90 →	82 →
5308	穂高182号橋	90 -	90 -	90 -	90 -	88 -	88 -	88 -	88 -	88 -	84 -	84 -	84 -	84 -	84 →	76 →	68 →	68 →	68 →	68 →	68 →	68 →
5309	穂高184号橋	96 -	96 -	96 -	96 -	92 -	92 -	92 -	91 -	91 →	83 →	83 →	83 →	83 →	83 →	83 →	82 →	82 →	82 →	82 →	82 →	82 →
5310	穂高183号橋	96 -	96 -	96 -	96 -	92 -	92 -	92 -	91 -	91 →	83 →	83 →	83 →	83 →	83 →	83 →	82 →	82 →	82 →	82 →	82 →	82 →
5311	穂高185号橋	96 -	96 -	96 -	96 -	92 -	92 -	92 -	91 -	91 →	83 →	83 →	83 →	83 →	83 →	83 →	82 →	82 →	82 →	82 →	82 →	82 →
5312	穂高186号橋	96 -	96 -	96 -	96 -	92 -	92 -	92 -	91 -	91 →	83 →	83 →	83 →	83 →	83 →	83 →	82 →	82 →	82 →	82 →	82 →	82 →
5313	穂高187号橋	100 -	100 -	100 -	100 -	98 -	98 -	98 -	98 -	98 -	96 -	96 -	96 -	96 -	96 -	92 -	92 -	92 -	92 -	92 -	92 →	84 →
5315	穂高362号橋	96 -	96 -	96 -	96 -	92 -	92 -	92 -	92 -	92 →	84 →	84 →	84 →	84 →	84 →	84 →	84 →	84 →	84 →	84 →	84 →	84 →
5316	穂高190号橋	100 -	100 -	100 -	100 -	98 -	98 -	98 -	98 -	98 -	96 -	96 -	96 -	96 -	96 -	92 -	92 -	92 -	92 -	92 -	92 →	84 →
5317	欠川橋	80 -	80 -	78 ○	100 -	100 -	99 -	99 -	99 -	97 -	97 -	97 -	97 -	97 -	94 -	94 -	94 -	94 -	94 -	94 -	90 -	90 -
5318	穂高193号橋	76 →	76 →	76 →	76 →	74 →	74 →	74 →	73 →	73 →	71 →	71 →	63 →	63 →	47 →	43 →	42 →	42 →	42 →	42 →	42 →	34 →
5319	穂高191号橋	92 -	92 -	92 -	92 -	90 -	90 -	90 -	90 -	90 -	88 -	88 -	88 -	88 -	88 -	84 →	76 →	76 →	76 →	76 →	76 →	68 →

橋梁 コード	橋 名	2019年 H 31	2020年 H 32	2021年 H 33	2022年 H 34	2023年 H 35	2024年 H 36	2025年 H 37	2026年 H 38	2027年 H 39	2028年 H 40	2029年 H 41	2030年 H 42	2031年 H 43	2032年 H 44	2033年 H 45	2034年 H 46	2035年 H 47	2036年 H 48	2037年 H 49	2038年 H 50
5320	下橋	94 -	94 -	94 -	92 -	92 -	92 -	91 -	91 -	87 -	87 -	87 -	87 -	83 →	75 →	74 →	74 →	74 →	74 →	74 →	74 →
5321	穂高194号橋	100 -	100 -	100 -	100 -	98 -	98 -	98 -	98 -	98 -	96 -	96 -	96 -	96 -	96 -	92 -	92 -	92 -	92 -	92 →	84 →
5322	穂高195号橋	50 -	50 -	50 -	50 -	48 -	48 -	48 -	47 -	47 -	11 ○	100 -	100 -	100 -	100 -	100 -	98 -	98 -	98 -	97 -	97 -
5323	穂高196号橋	96 -	96 -	96 -	96 -	92 -	92 -	92 -	92 -	92 →	84 →	84 →	84 →	84 →	84 →	84 →	84 →	84 →	84 →	84 →	84 →
5324	穂高197号橋	90 -	90 -	90 -	90 -	88 -	88 -	88 -	87 -	87 -	83 -	83 -	83 -	83 -	83 →	75 →	66 →	66 →	66 →	66 →	66 →
5325	穂高198号橋	92 -	92 -	92 -	92 -	90 -	90 -	90 -	89 -	89 -	87 -	87 -	87 -	87 -	87 -	83 →	74 →	74 →	74 →	74 →	66 →
5326	穂高199号橋	98 -	98 -	98 -	98 -	96 -	96 -	96 -	96 -	96 -	92 -	92 -	92 -	92 -	92 →	84 →	84 →	84 →	84 →	84 →	84 →
5327	穂高123号橋	100 -	100 -	100 -	100 -	98 -	98 -	98 -	98 -	98 -	96 -	96 -	96 -	96 -	96 -	92 -	92 -	92 -	92 -	92 →	84 →
5328	穂高200号橋	96 -	96 -	96 -	96 -	92 -	92 -	92 -	92 -	92 →	84 ○	100 -	100 -	100 -	100 -	100 -	98 -	98 -	98 -	98 -	98 -
5329	穂高201号橋	86 -	86 -	86 -	84 -	84 -	84 -	83 -	83 -	79 -	79 -	79 -	79 -	75 →	67 →	58 →	58 →	58 →	58 →	58 →	58 →
5330	柳田橋	94 -	94 -	94 -	92 -	92 -	92 -	92 -	92 -	88 -	88 -	88 -	88 -	84 →	76 →	76 →	76 →	76 →	76 →	76 →	76 →
5331	芝澤橋	94 -	94 -	94 -	91 -	91 -	91 -	91 -	91 -	86 -	86 -	86 -	86 -	82 →	72 →	72 →	72 →	72 →	72 →	72 →	68 →
5332	中澤橋	94 -	94 -	94 -	91 -	91 -	91 -	91 -	91 -	86 -	86 -	86 -	86 -	82 →	72 →	72 →	72 →	72 →	72 →	72 →	68 →
5333	穂高203号橋	100 -	100 -	100 -	100 -	98 -	98 -	98 -	98 -	98 -	96 -	96 -	96 -	96 -	96 -	92 -	92 -	92 -	92 -	92 →	84 →
5334	穂高204号橋	100 -	100 -	100 -	100 -	98 -	98 -	98 -	98 -	98 -	96 -	96 -	96 -	96 -	96 -	92 -	92 -	92 -	92 -	92 →	84 →
5335	穂高309号橋	100 -	100 -	100 -	100 -	98 -	98 -	98 -	98 -	98 -	96 -	96 -	96 -	96 -	96 -	92 -	92 -	92 -	92 -	92 →	84 →
5336	穂高205号橋	100 -	100 -	100 -	100 -	98 -	98 -	98 -	98 -	98 -	96 -	96 -	96 -	96 -	96 -	92 -	92 -	92 -	92 -	92 →	84 →
5337	穂高206号橋	100 -	100 -	100 -	100 -	98 -	98 -	98 -	98 -	98 -	96 -	96 -	96 -	96 -	96 -	92 -	92 -	92 -	92 -	92 →	84 →
5340	穂高209号橋	100 -	100 -	100 -	100 -	98 -	98 -	98 -	97 -	97 -	95 -	95 -	95 -	95 -	95 -	91 -	90 -	90 -	90 -	90 →	82 →
5341	穂高210号橋	86 -	86 -	86 -	84 -	84 -	84 -	83 -	83 -	79 -	79 -	79 -	79 -	75 →	67 →	58 →	58 →	58 →	58 →	58 →	58 →
5342	穂高212号橋	98 -	98 -	98 -	98 -	96 -	96 -	96 -	95 -	95 -	91 -	91 -	91 -	91 -	91 →	83 →	82 →	82 →	82 →	82 →	82 →
5343	穂高211号橋	68 -	68 -	68 -	68 -	68 -	68 ○	100 -	100 -	100 -	100 -	100 -	100 -	100 -	100 -	100 -	100 -	100 -	100 -	100 -	100 -
5345	穂高346号橋	100 -	100 -	100 -	100 -	98 -	98 -	98 -	98 -	98 -	96 -	96 -	96 -	96 -	96 -	92 -	92 -	92 -	92 -	92 →	84 →
5346	穂高354号橋	100 -	100 -	100 -	98 -	98 -	98 -	97 -	97 -	95 -	95 -	95 -	95 -	95 -	91 -	90 -	90 -	90 -	90 →	82 →	82 →
5349	穂高216号橋	100 -	100 -	100 -	100 -	98 -	98 -	98 -	98 -	98 -	96 -	96 -	96 -	96 -	96 -	92 -	92 -	92 -	92 -	92 →	84 →
5351	穂高226号橋	100 -	100 -	100 -	100 -	98 -	98 -	98 -	97 -	97 -	95 -	95 -	95 -	95 -	95 -	91 -	90 -	90 -	90 -	90 →	82 →
5352	穂高227号橋	98 -	98 -	98 -	98 -	96 -	96 -	96 -	96 -	96 -	92 -	92 -	92 -	92 -	92 →	84 →	84 →	84 →	84 →	84 →	84 →
5353	穂高232号橋	84 →	84 →	84 →	84 →	82 →	82 →	82 →	82 →	82 →	80 →	80 →	80 →	80 →	64 →	60 →	60 →	60 →	60 →	60 →	52 ○
5355	穂高233号橋	98 -	98 -	98 -	98 -	96 -	96 -	96 -	96 -	96 -	92 -	92 -	92 -	92 -	92 →	84 →	84 →	84 →	84 →	84 →	84 →
5356	穂高237号橋	84 →	84 →	84 →	84 →	82 →	82 →	82 →	82 →	82 →	80 →	80 →	80 →	80 →	64 →	60 →	60 →	60 →	60 →	60 →	52 →
5357	穂高238号橋	92 -	92 -	92 -	92 -	90 -	90 -	90 -	90 -	90 -	88 -	88 -	88 -	88 -	88 -	84 →	76 →	76 →	76 →	76 →	68 →
5358	穂高239号橋	92 -	92 -	92 -	92 -	90 -	90 -	90 -	90 -	90 -	88 -	88 →	80 →	80 →	80 →	76 →	76 →	76 →	76 →	76 →	68 →
5362	穂高243号橋	84 →	84 →	84 →	84 →	82 →	82 →	82 →	82 →	82 →	80 →	80 ○	96 -	96 -	96 -	92 -	92 -	92 -	92 -	92 →	84 →
5364	穂高244号橋	100 -	100 -	100 -	98 -	98 -	98 -	98 -	98 -	96 -	96 -	96 -	96 -	96 -	92 -	92 -	92 -	92 -	92 →	84 →	84 →
5368	穂高364号橋	100 -	100 -	100 -	100 -	98 -	98 -	98 -	98 -	98 -	96 -	96 -	96 -	96 -	96 -	92 -	92 -	92 -	92 -	92 →	84 →
5374	穂高385号橋	92 -	92 -	92 -	92 -	90 -	90 -	90 -	90 -	90 -	88 -	88 -	88 -	88 -	88 -	84 →	76 →	76 →	76 →	76 →	68 →
5381	穂高269号橋	76 -	76 -	74 -	74 ○	100 -	100 -	100 -	100 -	100 -	98 -	98 -	98 -	97 -	97 -	95 -	95 -	95 -	95 -	95 -	91 -
5392	穂高284号橋	100 -	100 -	100 -	100 -	98 -	98 -	98 -	98 -	98 -	96 -	96 -	96 -	96 -	96 -	92 -	92 -	92 -	92 -	92 →	84 →
5393	穂高285号橋	100 -	100 -	100 -	100 -	98 -	98 -	98 -	98 -	98 -	96 -	96 -	96 -	96 -	96 -	92 -	92 -	92 -	92 -	92 →	84 →
5394	穂高289号橋	100 -	100 -	100 -	100 -	98 -	98 -	98 -	98 -	98 -	96 -	96 -	96 -	96 -	96 -	92 -	92 -	92 -	92 -	92 →	84 →
5395	穂高348号橋	100 -	100 -	100 -	100 -	98 -	98 -	98 -	98 -	98 -	96 -	96 -	96 -	96 -	96 -	92 -	92 -	92 -	92 -	92 →	84 →
5402	穂高296号橋	84 →	84 →	84 →	84 →	82 →	82 →	82 →	82 ○	98 -	96 -	96 -	96 -	96 -	96 -	92 -	92 -	92 -	92 -	92 →	84 →
5404	穂高347号橋	100 -	100 -	100 -	100 -	98 -	98 -	98 -	98 -	98 -	96 -	96 -	96 -	96 -	96 -	92 -	92 -	92 -	92 -	92 →	84 →
5405	穂高371号橋	82 →	82 →	82 →	82 →	80 →	80 ○	96 -	96 -	96 -	92 -	92 -	92 -	92 -	92 →	84 →	84 →	84 →	84 →	84 →	84 →
5406	穂高384号橋	100 -	100 -	100 -	100 -	98 -	98 -	98 -	98 -	98 -	96 -	96 -	96 -	96 -	96 -	92 -	92 -	92 -	92 -	92 →	84 →
5409	宮橋	98 -	98 -	98 -	95 -	95 -	95 -	95 -	95 -	90 -	90 -	90 -	90 -	90 →	80 →	80 →	80 →	80 →	80 →	76 →	76 →
5410	穂高311号橋	92 -	92 -	92 -	92 -	88 -	88 -	88 -	87 -	87 →	79 →	79 →	79 →	79 →	75 →	75 →	74 →	74 →	74 →	74 →	74 →
5411	穂高312号橋	98 -	98 -	98 -	98 -	96 -	96 -	96 -	95 -	95 -	91 -	91 -	91 -	91 -	91 →	83 →	82 →	82 →	82 →	82 →	82 →
5412	穂高313号橋	96 -	96 -	96 -	92 -	92 -	92 -	91 -	91 →	83 →	83 →	83 →	83 →	83 →	83 →	82 →	82 →	82 →	82 →	82 →	82 →
5413	穂高365号橋	98 -	98 -	98 -	98 -	96 -	96 -	96 -	96 -	96 -	92 -	92 -	92 -	92 -	92 →	84 →	84 →	84 →	84 →	84 →	84 →
5414	穂高315号橋	92 -	92 -	92 -	92 -	88 -	88 -	88 -	87 -	87 →	79 →	79 →	79 →	79 →	75 →	75 →	74 →	74 →	74 →	74 →	74 →
5415	倉庭橋	96 ○	100 -	100 -	100 -	100 -	100 -	98 -	98 -	98 -	98 -	98 -	96 -	96 -	96 -	96 -	96 -	92 -	92 -	92 -	92 -

橋梁 コード	橋 名	2019年 H 31	2020年 H 32	2021年 H 33	2022年 H 34	2023年 H 35	2024年 H 36	2025年 H 37	2026年 H 38	2027年 H 39	2028年 H 40	2029年 H 41	2030年 H 42	2031年 H 43	2032年 H 44	2033年 H 45	2034年 H 46	2035年 H 47	2036年 H 48	2037年 H 49	2038年 H 50
5416	穂高318号橋	82 →	82 →	82 →	82 →	80 →	80 →	80 →	79 ○	95 -	91 -	91 -	91 -	91 -	91 →	83 ○	98 -	98 -	98 -	98 -	98 -
5417	栗尾橋	86 -	86 -	86 -	84 -	84 -	84 -	83 -	83 -	79 -	79 -	79 -	79 -	75 →	67 →	58 →	58 →	58 →	58 →	58 →	58 →
5418	穂高320号橋	100 -	98 -	98 -	98 -	97 -	97 -	95 -	95 -	95 -	95 -	95 -	91 -	90 -	90 -	90 -	90 →	82 →	82 →	82 →	82 →
5419	穂高321号橋	100 -	98 -	98 -	98 -	97 -	97 -	95 -	95 -	95 -	95 -	95 -	91 -	90 -	90 -	90 -	90 →	82 →	82 →	82 →	82 →
5420	穂高322号橋	100 -	98 -	98 -	98 -	97 -	97 -	95 -	95 -	95 -	95 -	95 -	91 -	90 -	90 -	90 -	90 →	82 →	82 →	82 →	82 →
5421	穂高323号橋	100 -	98 -	98 -	98 -	97 -	97 -	95 -	95 -	95 -	95 -	95 -	91 -	90 -	90 -	90 -	90 →	82 →	82 →	82 →	82 →
5422	穂高324号橋	100 -	98 -	98 -	98 -	97 -	97 -	95 -	95 -	95 -	95 -	95 -	91 -	90 -	90 -	90 -	90 →	82 →	82 →	82 →	82 →
5423	原畦橋	92 -	92 -	92 -	87 -	87 -	87 -	87 -	87 →	78 →	78 →	78 →	78 →	74 →	72 →	72 →	72 →	72 →	72 →	72 →	68 →
5425	穂高372号橋	98 -	98 -	98 -	98 -	96 -	96 -	96 -	96 -	96 -	92 -	92 -	92 -	92 -	92 →	84 →	84 ○	100 -	100 -	100 -	100 -
5426	穂高328号橋	86 -	86 -	86 -	86 -	84 -	84 -	84 -	84 -	84 -	80 -	80 -	80 -	80 -	76 ○	92 -	92 -	92 -	92 -	92 -	90 -
5427	穂高329号橋	100 -	100 -	100 -	100 -	98 -	98 -	98 -	98 -	98 -	96 -	96 -	96 -	96 -	96 -	92 -	92 -	92 -	92 -	92 -	84 →
5428	穂高330号橋	94 -	94 -	94 -	94 -	92 -	92 -	92 -	91 -	91 -	87 -	87 -	87 -	87 -	83 →	75 →	74 →	74 →	74 →	74 →	74 →
5429	穂高331号橋	94 -	94 -	94 -	94 -	92 -	92 -	92 -	91 -	91 -	87 -	87 -	87 -	87 -	83 →	75 →	74 →	74 →	74 →	74 →	74 →
5431	穂高366号橋	96 -	96 -	96 -	96 -	92 -	92 -	92 -	91 -	91 -	87 -	87 -	87 -	87 -	83 →	75 →	74 →	74 →	74 →	74 →	74 →
5432	荒神堂橋	60 →	60 →	60 →	68 →	68 ○	84 →	83 →	83 →	83 →	83 →	81 →	81 →	65 →	65 →	64 →	62 →	62 →	62 →	62 →	62 →
5433	穂高336号橋	80 -	80 -	80 -	76 -	76 -	76 -	75 -	75 →	51 ○	99 -	99 -	99 -	99 -	99 -	96 -	96 -	96 -	96 -	96 -	94 -
5434	穂高373号橋	98 -	98 -	98 -	96 -	96 -	96 -	95 -	95 -	91 -	91 -	91 -	91 -	91 →	83 →	82 →	82 →	82 →	82 →	82 →	82 →
5435	穂高342号橋	100 -	100 -	100 -	100 -	98 -	98 -	98 -	97 -	97 -	95 -	95 -	95 -	95 -	95 -	91 -	90 -	90 -	90 -	90 -	82 →
5436	満願寺橋	60 -	60 -	60 -	58 -	58 -	58 -	57 ○	97 -	95 -	95 -	95 -	95 -	95 -	91 -	90 -	90 -	90 -	82 →	74 →	74 →
5437	神田橋	94 -	94 -	94 -	91 -	91 -	91 -	91 -	91 -	86 -	86 -	86 -	86 -	82 →	72 →	72 →	72 →	72 →	72 →	72 →	68 →
5438	穂高345号橋	100 -	100 -	100 -	100 -	98 -	98 -	98 -	98 -	98 -	96 -	96 -	96 -	96 -	96 -	92 -	92 -	92 -	92 -	92 -	84 →
5439	大久保橋	96 -	96 -	96 -	94 -	94 -	94 -	93 -	93 -	91 -	91 -	91 -	91 -	87 -	83 -	82 -	82 -	82 -	82 →	74 →	74 →
5440	穂高392号橋	100 -	100 -	100 -	97 -	97 -	97 -	97 -	97 -	94 -	94 -	94 -	94 -	94 -	88 -	88 -	88 -	88 -	88 →	76 →	76 →
5441	富田橋	100 -	100 -	98 -	98 -	98 -	98 -	98 -	96 -	96 -	96 -	96 -	96 -	92 -	92 -	92 -	92 -	92 →	84 →	84 →	84 →
5442	天満沢橋	66 →	66 →	66 →	64 →	64 →	64 →	63 →	63 ○	99 -	99 -	99 -	99 -	99 -	97 -	96 -	96 -	96 -	96 -	94 -	94 -
5443	穂高3230号橋	84 →	84 →	84 →	84 →	82 →	82 →	82 →	81 →	81 →	79 →	79 →	79 →	79 →	63 →	59 →	58 →	58 →	58 →	58 →	50 →
5444	穂高279号橋	100 -	100 -	100 -	100 -	98 -	98 -	98 -	98 -	98 -	96 -	96 -	96 -	96 -	96 -	92 -	92 -	92 -	92 -	92 →	84 →
5501	穂高125号橋	24 -	24 -	24 -	20 -	20 -	20 -	19 -	19 ○	99 -	99 -	99 -	99 -	99 -	97 -	96 -	96 -	96 -	96 -	94 -	94 -
5502	穂高126号橋	68 -	68 -	68 -	68 -	68 -	68 -	68 -	67 -	67 ○	99 -	99 -	99 -	99 -	99 -	99 -	98 -	98 -	98 -	98 -	98 -
5503	穂高127号橋	100 -	100 -	100 -	100 -	98 -	98 -	98 -	97 -	97 -	95 -	95 -	95 -	95 -	95 -	91 -	90 -	90 -	90 -	90 →	82 →
5504	穂高128号橋	96 -	96 -	96 -	96 -	92 -	92 -	92 -	92 -	92 →	84 →	84 →	84 →	84 →	84 →	84 →	84 →	84 →	84 →	84 →	84 →
5505	穂高131号橋	100 -	100 -	98 -	98 -	98 -	97 -	97 -	95 -	95 -	95 -	95 -	95 -	91 -	90 -	90 -	90 -	90 →	82 →	82 →	82 →
5506	穂高132号橋	100 -	100 -	98 -	98 -	98 -	97 -	97 -	95 -	95 -	95 -	95 -	95 -	91 -	90 -	90 -	90 -	90 →	82 →	82 →	82 →
5507	穂高134号橋	100 -	100 -	98 -	98 -	98 -	97 -	97 -	95 -	95 -	95 -	95 -	95 -	91 -	90 -	90 -	90 -	90 →	82 →	82 →	82 →
5508	穂高136号橋	92 -	92 -	90 -	90 -	90 -	89 -	89 -	87 -	87 →	79 →	79 →	79 →	75 →	74 →	74 →	74 →	74 →	74 →	66 →	50 →
5509	穂高137号橋	100 -	100 -	98 -	98 -	98 -	97 -	97 -	95 -	95 -	95 -	95 -	95 -	91 -	90 -	90 -	90 -	90 →	82 →	82 →	82 →
5510	穂高39号橋	100 -	100 -	98 -	98 -	98 -	97 -	97 -	95 -	95 -	95 -	95 -	95 -	91 -	90 -	90 -	90 -	90 →	82 →	82 →	82 →
5511	穂高140号橋	88 -	88 -	88 -	84 -	84 -	84 -	84 -	84 -	68 -	68 ○	84 -	84 -	84 -	84 -	84 -	82 -	82 -	82 →	66 →	66 →
5512	穂高141号橋	100 -	100 -	98 -	98 -	98 -	98 -	98 -	96 -	96 -	96 -	96 -	96 -	92 -	92 -	92 -	92 -	92 →	84 →	84 →	84 →
5647	中房大橋	80 -	80 -	77 ○	100 -	100 -	100 -	100 -	100 -	97 -	97 -	97 -	97 -	97 -	94 -	94 -	94 -	94 -	94 -	88 -	88 -
5648	安曇野大橋	70 →	70 →	68 →	68 →	68 →	68 →	68 →	63 →	63 →	63 →	63 →	44 →	36 →	28 →	28 →	28 →	28 →	28 →	28 →	28 →
5649	等々力大橋南	80 -	80 ○	100 -	100 -	100 -	100 -	100 -	98 -	98 -	98 -	97 -	97 -	95 -	95 -	95 -	95 -	95 -	91 -	90 -	90 -
5650	乳房大橋	83 -	83 -	81 -	81 -	81 -	80 -	80 -	70 -	70 →	62 ○	86 -	86 -	82 -	80 -	80 -	80 -	80 -	64 →	64 →	64 ○
5651	穂高大橋	68 →	68 →	66 →	66 →	66 →	65 →	65 →	55 →	55 →	31 →	31 →	31 →	31 →	31 →	27 →	26 →	26 →	26 →	26 →	26 →
5651-1	穂高大橋歩道橋	83 →	83 →	80 →	80 →	80 →	80 ○	96 -	84 -	84 -	84 -	84 -	84 →	76 →	76 →	76 ○	92 -	92 -	84 -	84 -	84 -
5652	下堀橋	100 -	100 -	97 -	97 -	97 -	97 -	97 -	94 -	94 -	94 -	94 -	94 -	88 -	88 -	88 -	88 -	88 →	76 →	76 ○	100 -
5652-1	下堀橋歩道橋	92 -	92 -	89 -	89 -	89 -	89 -	89 -	86 -	86 -	86 -	86 ○	94 -	88 -	88 -	88 -	88 -	88 ○	100 -	100 -	100 -
5653	安曇野橋	76 -	76 -	71 -	71 -	71 -	71 -	71 ○	78 -	78 -	78 -	78 -	74 -	70 →	54 ○	90 -	90 -	90 -	88 -	88 -	87 -
5654	万水合流橋	98 -	98 -	95 -	95 -	95 -	95 -	95 -	90 -	90 -	90 -	90 -	90 →	80 →	80 →	80 →	80 →	80 →	76 →	76 →	76 →
5655	堀金1520号橋	100 -	100 -	100 -	98 -	98 -	98 -	98 -	98 -	96 -	96 -	96 -	96 -	96 -	92 -	92 -	92 -	92 -	92 →	84 ○	100 -
5656	川手跨線人道橋	84 -	84 -	84 -	84 -	84 -	84 -	84 -	84 -	84 ○	88 -	88 -	88 -	88 -	88 -	88 -	88 -	88 -	88 -	88 -	76 -
5659	明科2-15栈道橋	86 -	86 -	86 -	84 -	84 -	84 -	84 -	84 -	80 -	80 -	80 -	80 -	76 →	68 →	60 ○	92 -	92 -	92 -	92 -	92 -

橋梁 コード	橋 名	2019年 H 31	2020年 H 32	2021年 H 33	2022年 H 34	2023年 H 35	2024年 H 36	2025年 H 37	2026年 H 38	2027年 H 39	2028年 H 40	2029年 H 41	2030年 H 42	2031年 H 43	2032年 H 44	2033年 H 45	2034年 H 46	2035年 H 47	2036年 H 48	2037年 H 49	2038年 H 50
5677	中央橋	74 -	74 -	72 -	72 ○	100 -	100 -	100 -	100 -	100 -	98 -	98 -	98 -	97 -	97 -	87 -	87 -	87 -	87 -	87 -	83 -
5678	橋爪橋	78 -	78 -	76 -	76 -	76 -	75 -	75 -	63 -	63 -	63 -	63 ○	71 -	67 -	66 -	66 -	66 -	66 ○	72 -	72 -	72 -
5680	白金橋	90 -	90 -	88 -	88 -	88 -	87 -	87 -	75 -	75 -	75 -	75 →	67 →	59 ○	90 -	90 -	90 -	90 -	82 -	80 -	80 -
5681	等々力橋	82 →	82 →	80 →	80 →	80 →	79 ○	95 -	83 -	83 -	83 -	83 -	83 →	75 →	74 →	74 →	74 ○	90 -	82 -	82 -	82 -
5682	しゃくなげ橋	52 ○	100 -	100 -	100 -	100 -	100 -	97 -	97 -	97 -	97 -	97 -	86 -	86 -	86 -	86 -	86 -	80 -	80 -	80 -	80 -
5683	ショウライ橋	74 -	74 -	72 -	72 -	72 ○	100 -	100 -	100 -	98 -	98 -	98 -	98 -	98 -	88 -	88 -	88 -	88 -	88 -	84 -	84 -
5684	天満沢橋	98 -	98 -	96 -	96 -	96 -	96 -	96 -	92 -	92 -	92 -	92 -	92 -	92 ○	100 -	100 -	100 -	100 -	98 -	98 -	98 -
5685	梶花見橋	96 -	96 ○	100 -	100 -	100 -	100 -	100 -	98 -	98 -	98 -	97 -	97 -	95 -	95 -	95 -	95 -	95 -	91 -	90 -	90 -
5686	等々力幅下橋	98 -	98 -	98 -	95 -	95 -	95 -	95 -	95 -	90 -	90 -	90 -	90 -	90 →	80 →	80 →	80 →	80 →	80 →	76 →	76 →
5687	穂高180号橋	100 -	100 -	98 -	98 -	98 -	97 -	97 -	87 -	87 -	87 -	87 -	87 -	83 -	82 -	82 -	82 -	82 →	66 →	66 →	66 →
5688	南原橋	92 -	92 -	92 -	87 -	87 -	87 -	87 -	87 →	78 →	78 →	78 →	78 →	74 →	72 →	72 →	72 →	72 →	72 →	68 →	68 →
5700	中村橋	90 -	90 -	90 -	87 -	87 -	87 -	87 -	87 -	82 -	82 ○	98 -	98 -	98 -	96 -	96 -	94 -	94 -	94 ○	98 -	98 -
5701	笠井下堀橋	76 →	76 →	76 →	71 →	71 →	71 →	71 ○	95 -	94 -	94 -	94 -	94 -	88 -	86 -	86 -	86 -	86 -	84 →	80 →	80 ○
5702	すずらん橋	64 →	64 →	64 →	63 →	63 →	63 ○	95 -	95 -	86 -	86 -	86 -	84 -	80 -	78 -	78 -	78 -	76 -	76 →	64 ○	80 -
5736	二木山道橋	72 ○	88 -	86 -	86 -	86 -	85 -	85 -	75 -	75 -	75 -	75 -	71 -	67 -	66 -	66 -	66 -	66 -	42 -	42 -	42 ○
5737	赤沢橋	52 -	52 -	52 -	52 -	52 ○	100 -	99 -	99 -	99 -	99 -	97 -	97 -	97 -	97 -	96 -	94 -	94 -	94 -	94 -	94 -
5738	室町橋	100 -	100 -	98 -	98 -	98 -	98 -	98 -	88 -	88 -	88 -	88 -	88 -	84 -	84 -	84 -	84 -	84 ○	98 -	98 -	88 -
5739	真々部山道橋	90 -	90 -	88 -	88 -	88 -	87 -	87 -	75 -	75 -	75 -	75 -	75 →	67 →	66 →	66 ○	98 -	98 -	98 -	98 -	98 -
5740	千国橋	78 -	78 -	76 -	76 -	76 -	75 -	75 -	63 -	63 -	63 -	63 →	51 ○	91 -	90 -	90 -	90 -	90 -	88 -	88 -	88 -
5741	小住吉橋	96 -	96 -	93 -	93 -	93 -	93 -	93 -	90 -	90 -	90 -	90 -	86 -	80 -	80 -	80 -	80 -	80 →	68 →	68 →	68 →
5742	西住吉橋	100 -	100 -	97 -	97 -	97 -	97 -	97 -	94 -	94 -	94 -	94 -	94 -	88 -	88 -	88 -	88 -	88 →	76 →	76 →	76 →
5743	住吉南橋	98 -	98 -	95 -	95 -	95 -	95 -	95 -	90 -	90 -	90 -	90 -	90 →	80 →	80 →	80 ○	100 -	100 -	100 -	100 -	100 -
5744	丁田橋	94 -	94 -	91 -	91 -	91 -	91 -	91 -	86 -	86 -	86 -	86 -	82 →	72 →	72 →	72 →	72 ○	92 -	92 -	92 -	92 -
5745	楡山道橋	98 -	98 -	95 -	95 -	95 -	95 -	95 -	90 -	90 -	90 -	90 -	90 →	80 →	80 →	80 →	80 →	80 →	76 →	76 →	76 →
5746	黒沢尻橋	94 -	94 -	91 -	91 -	91 -	91 -	91 -	86 -	86 -	86 -	86 -	82 →	72 →	72 →	72 →	72 ○	92 -	92 -	92 -	92 -
5768	中道橋	94 -	94 -	91 -	91 -	91 -	91 -	91 -	86 -	86 -	86 -	86 -	82 →	72 →	72 →	72 →	72 →	72 ○	92 -	92 -	92 -
5769	中堀上手橋	94 -	94 -	91 -	91 -	91 -	91 -	91 -	86 -	86 -	86 -	86 -	82 →	72 →	72 →	72 →	72 →	72 →	68 →	68 →	68 →
5770	下原橋	90 -	90 -	88 -	88 -	88 -	87 -	87 -	83 -	83 -	83 -	83 -	83 ○	99 -	98 -	98 -	98 -	98 -	96 -	96 -	96 -
5771	西原橋	84 →	84 →	81 →	81 →	81 →	81 →	81 ○	94 -	94 -	94 -	94 -	94 -	88 -	88 -	88 -	88 -	88 →	76 →	76 →	76 →
5772	寄合橋	86 -	86 -	83 -	83 -	83 -	83 -	83 -	78 -	78 -	78 -	78 -	74 →	64 →	56 ○	92 -	92 -	92 -	92 -	92 -	89 -
5773	小田多井橋	94 -	94 -	91 -	91 -	91 -	91 -	91 -	86 -	86 -	86 -	86 -	82 →	72 →	72 →	72 →	72 →	72 →	68 →	68 →	68 →
5774	木戸1号橋	100 -	100 -	100 -	99 -	99 -	99 -	99 -	99 -	90 -	90 -	90 -	90 -	90 -	88 -	88 -	88 -	88 -	88 →	76 ○	84 -
5775	みはらし橋	98 -	98 -	95 -	95 -	95 -	95 -	95 -	90 -	90 -	90 -	90 -	90 →	80 →	80 →	80 →	80 →	80 →	76 →	76 →	76 →
5776	山中2号橋	94 -	94 -	94 -	91 -	91 -	91 -	91 -	91 -	86 -	86 -	86 -	86 -	82 ○	92 -	92 -	92 -	92 -	92 -	89 -	89 -
5777	除沢橋上	98 -	98 -	96 -	96 -	96 -	95 -	95 -	91 -	91 -	91 -	91 -	91 →	83 →	82 →	82 →	82 →	82 ○	98 -	98 -	98 -
5778	除沢橋下	82 -	82 -	82 -	71 ○	100 -	100 -	100 -	98 -	98 -	98 -	97 -	97 -	95 -	95 -	95 -	95 -	95 -	91 -	90 -	90 -
5779	除沢新田下橋	90 -	90 -	88 -	88 -	88 -	87 -	87 -	83 -	83 -	83 -	83 -	83 →	75 ○	98 -	98 -	98 -	98 -	98 -	96 -	96 -
5780	伊勢宮橋	94 -	94 -	94 -	91 -	91 -	91 -	91 -	91 -	86 -	86 -	86 -	86 -	82 →	72 →	72 ○	92 -	92 -	92 -	92 -	92 -
5781	矢原堰橋	100 -	100 -	100 -	100 -	100 -	100 -	100 -	100 -	100 -	100 -	100 -	100 -	100 -	100 -	100 -	100 -	100 -	100 -	100 -	100 -
6001	三郷260号橋	100 -	100 -	100 -	100 -	98 -	98 -	98 -	97 -	97 -	95 -	95 -	95 -	95 -	95 -	91 -	90 -	90 -	90 -	90 →	82 →
6002	平成橋	94 -	94 -	94 -	92 -	92 -	92 -	91 -	91 -	87 -	87 -	87 -	87 -	83 →	75 →	74 →	74 →	74 →	74 →	74 →	74 →
6003	めいせい橋	94 -	94 -	94 -	92 -	92 -	92 -	91 -	91 -	87 -	87 -	87 -	87 -	83 →	75 →	74 →	74 →	74 →	74 →	74 →	74 →
6004	三郷61号橋	100 -	100 -	100 -	100 -	98 -	98 -	98 -	98 -	98 -	96 -	96 -	96 -	96 -	96 -	92 -	92 -	92 -	92 -	92 →	84 →
6005	中萱橋	100 -	100 -	100 -	98 -	98 -	98 -	97 -	97 -	95 -	95 -	95 -	95 -	95 -	91 -	90 -	90 -	90 -	90 →	82 →	82 →
6006	宮じり橋	100 -	100 -	100 -	98 -	98 -	98 -	97 -	97 -	95 -	95 -	95 -	95 -	95 -	91 -	90 -	90 -	90 -	90 →	82 →	82 →
6007	サバイ橋	72 →	72 →	72 →	67 →	67 →	67 →	67 →	67 →	58 ○	98 -	98 -	98 -	98 -	96 -	94 -	94 -	94 -	94 →	90 →	88 →
6009	三郷244号橋	92 -	92 -	92 -	90 -	90 -	90 -	90 -	90 -	80 -	80 →	72 →	72 →	72 →	68 →	68 →	68 →	68 →	68 →	52 →	52 →
6010	三郷65号橋	96 -	96 -	96 -	94 -	94 -	94 -	93 -	93 -	91 -	91 -	91 -	91 -	87 -	83 -	82 -	82 -	82 -	82 →	74 →	74 →
6011	三郷119号橋	100 -	100 -	100 -	100 -	98 -	98 -	98 -	97 -	97 -	95 -	95 -	95 -	95 -	95 -	91 -	90 -	90 -	90 -	90 →	82 →
6012	三郷253号橋	100 -	100 -	100 -	98 -	98 -	98 -	97 -	97 -	95 -	95 -	95 -	95 -	95 -	91 -	90 -	90 -	90 -	90 →	82 →	82 →
6013	平成二号橋	100 -	98 -	98 -	98 -	97 -	97 -	95 -	95 -	95 -	95 -	95 -	91 -	90 -	90 -	90 -	90 →	82 →	82 →	82 →	82 →
6014	三郷226号橋	80 →	80 →	80 →	78 →	78 →	78 →	78 →	78 →	76 →	76 →	76 →	76 →	56 →	52 →	52 →	52 →	52 →	52 →	44 →	44 →

橋梁 コード	橋 名	2019年 H 31	2020年 H 32	2021年 H 33	2022年 H 34	2023年 H 35	2024年 H 36	2025年 H 37	2026年 H 38	2027年 H 39	2028年 H 40	2029年 H 41	2030年 H 42	2031年 H 43	2032年 H 44	2033年 H 45	2034年 H 46	2035年 H 47	2036年 H 48	2037年 H 49	2038年 H 50
6015	三郷228号橋	100	98	98	98	97	97	95	95	95	95	95	91	90	90	90	90	82	82	82	82
6016	三郷22号橋	100	100	100	100	98	98	98	97	97	95	95	95	95	95	91	90	90	90	90	90
6017	三郷30号橋	98	98	98	98	96	96	96	96	96	92	92	92	92	92	84	84	84	84	84	84
6018	三郷79号橋	100	98	98	98	97	97	95	95	95	95	95	91	90	90	90	90	90	82	82	82
6019	芝口橋	94	94	94	94	92	92	92	91	91	87	87	87	87	83	75	74	74	74	74	74
6020	三郷29号橋	100	98	98	98	97	97	95	95	95	95	95	91	90	90	90	90	90	82	98	98
6021	三郷133号橋	100	98	98	98	98	98	96	96	96	96	96	92	92	92	92	92	92	84	84	84
6022	三郷58号橋	100	100	100	100	98	98	98	97	97	95	95	95	95	95	91	90	90	90	90	90
6023	あたらしや橋	100	100	100	100	98	98	98	97	97	95	95	95	95	95	91	90	90	90	90	90
6024	三郷51号橋	100	100	100	100	98	98	98	97	97	95	95	95	95	95	91	90	90	90	90	90
6025	勘左衛門橋	100	98	98	98	97	97	95	95	95	95	95	91	90	90	90	90	90	82	82	82
6026	三郷136号橋	100	100	100	100	98	98	98	97	97	95	95	95	95	95	91	90	90	90	90	90
6027	三郷235号橋	98	98	98	98	96	96	96	96	96	92	92	92	92	92	84	84	84	84	84	84
6028	三郷93号橋	84	84	84	84	82	82	82	81	81	79	79	79	79	79	63	59	58	58	58	58
6029	三郷91号橋	100	100	100	100	98	98	98	97	97	95	95	95	95	95	91	90	90	90	90	90
6030	三郷94号橋	60	60	60	60	52	52	52	52	52	100	100	100	100	100	100	98	98	98	98	98
6031	三郷258号橋	100	98	98	98	97	97	95	95	95	95	95	91	90	90	90	90	90	82	82	82
6032	三郷82号橋	100	100	100	100	98	98	98	97	97	95	95	95	95	95	91	90	90	90	90	90
6033	三郷23号橋	84	84	84	84	82	82	82	81	81	79	79	79	79	79	63	59	58	58	58	58
6034	すみよし橋	100	100	100	100	98	98	98	97	97	95	95	95	95	95	91	90	90	90	90	90
6035	三郷148号橋	98	98	98	98	96	96	96	95	95	91	91	91	91	91	83	82	82	82	82	82
6036	三郷103号橋	100	100	100	100	98	98	98	97	97	95	95	95	95	95	91	90	90	90	90	90
6037	三郷221号線	100	100	100	100	98	98	98	98	98	96	96	96	96	96	92	92	92	92	92	92
6038	三郷225号橋	100	98	98	98	97	97	95	95	95	95	95	91	90	90	90	90	90	82	82	82
6039	三郷227号橋	100	100	100	100	98	98	98	97	97	95	95	95	95	95	91	90	90	90	90	90
6040	三郷45号橋	88	88	88	88	84	84	84	83	83	75	75	75	67	67	67	67	66	66	66	66
6041	三郷217号橋	100	100	100	100	98	98	98	98	98	96	96	96	96	96	92	92	92	92	92	92
6042	三郷242号橋	100	100	100	100	98	98	98	98	98	96	96	96	96	96	92	92	92	92	92	92
6043	三郷251号橋	100	100	100	100	98	98	98	98	98	96	96	96	96	96	92	92	92	92	92	92
6044	長沢堰橋	100	100	100	100	98	98	98	98	98	96	96	96	96	96	92	92	92	92	92	92
6045	三郷68号橋	100	100	100	100	98	98	98	98	98	96	96	96	96	96	92	92	92	92	92	92
6046	三郷71号橋	100	100	100	100	98	98	98	98	98	96	96	96	96	96	92	92	92	92	92	92
6047	三郷96号橋	100	100	100	100	98	98	98	98	98	96	96	96	96	96	92	92	92	92	92	92
6048	三郷104号橋	98	98	98	98	96	96	96	96	96	92	92	92	92	92	84	84	84	84	84	84
6049	三郷118号橋	100	100	100	100	98	98	98	97	97	95	95	95	95	95	91	90	90	90	90	90
6050	三郷15号橋	100	100	100	100	98	98	98	98	98	96	96	96	96	96	92	92	92	92	92	92
6051	三郷137号橋	100	98	98	98	97	97	95	95	95	95	95	91	90	90	90	90	90	82	82	82
6052	三郷121号橋	72	72	72	68	68	68	67	67	67	59	59	51	51	35	35	34	34	34	34	34
6053	三郷127号橋	100	100	100	100	98	98	98	98	98	96	96	96	96	96	92	92	92	92	92	92
6054	三郷129号橋	100	100	100	100	98	98	98	97	97	95	95	95	95	95	91	90	90	90	90	90
6055	三郷132号橋	100	98	98	98	97	97	95	95	95	95	95	91	90	90	90	90	90	82	82	82
6056	三郷135号橋	100	98	98	98	97	97	95	95	95	95	95	91	90	90	90	90	90	82	82	82
6057	三郷153号橋	100	100	100	100	98	98	98	97	97	95	95	95	95	95	91	90	90	90	90	90
6058	三郷6号橋	100	100	100	100	98	98	98	98	98	96	96	96	96	96	92	92	92	92	92	92
6059	三郷75号橋	100	100	100	100	98	98	98	98	98	96	96	96	96	96	92	92	92	92	92	92
6060	三郷92号橋	60	60	60	60	52	52	52	52	52	52	52	100	100	100	100	100	98	98	98	98
6061	栗之木下橋	100	100	100	100	98	98	98	98	98	96	96	96	96	96	92	92	92	92	92	92
6062	三郷220号橋	100	100	100	100	98	98	98	97	97	95	95	95	95	95	91	90	90	90	90	90
6063	三郷32号橋	100	100	100	100	98	98	98	98	98	96	96	96	96	96	92	92	92	92	92	92
6064	三郷55号橋	100	100	100	100	98	98	98	97	97	95	95	95	95	95	91	90	90	90	90	90
6065	三郷56号橋	100	100	100	100	98	98	98	98	98	96	96	96	96	96	92	92	92	92	92	92
6066	三郷90号橋	84	84	84	84	84	84	83	83	67	67	67	67	67	67	66	66	66	66	34	34

橋梁 コード	橋 名	2019年 H 31	2020年 H 32	2021年 H 33	2022年 H 34	2023年 H 35	2024年 H 36	2025年 H 37	2026年 H 38	2027年 H 39	2028年 H 40	2029年 H 41	2030年 H 42	2031年 H 43	2032年 H 44	2033年 H 45	2034年 H 46	2035年 H 47	2036年 H 48	2037年 H 49	2038年 H 50
6067	三郷95号橋	98	98	98	98	96	96	96	96	96	92	92	92	92	92	84	84	84	84	84	84
6068	三郷97号橋	100	100	100	100	98	98	98	97	97	95	95	95	95	95	91	90	90	90	90	90
6069	三郷230号橋	100	100	100	100	98	98	98	98	98	96	96	96	96	96	92	92	92	92	92	92
6070	三郷231号橋	100	100	100	100	98	98	98	97	97	95	95	95	95	95	91	90	90	90	90	90
6071	三郷87号橋	98	98	98	98	96	96	96	96	96	92	92	92	92	92	84	84	84	84	84	84
6072	三郷120号橋	100	100	100	100	98	98	98	97	97	95	95	95	95	95	91	90	90	90	90	90
6073	三郷31号橋	100	100	100	100	98	98	98	98	98	96	96	96	96	96	92	92	92	92	92	92
6074	三郷98号橋	100	100	100	100	98	98	98	97	97	95	95	95	95	95	91	90	90	90	90	90
6075	三郷102号橋	100	100	100	100	98	98	98	97	97	95	95	95	95	95	91	90	90	90	90	90
6076	三郷175号橋	100	100	100	100	98	98	98	97	97	95	95	95	95	95	91	90	90	90	90	90
6077	三郷203号橋	100	100	100	100	98	98	98	97	97	95	95	95	95	95	91	90	90	90	90	90
6078	三郷212号橋	100	100	100	100	98	98	98	98	98	96	96	96	96	96	92	92	92	92	92	92
6079	三郷243号橋	100	100	100	100	98	98	98	98	98	96	96	96	96	96	92	92	92	92	92	92
6080	三郷80号橋	100	98	98	98	97	97	95	95	95	95	95	91	90	90	90	90	82	82	82	82
6082	三郷134号橋	100	98	98	98	98	98	96	96	96	96	96	92	92	92	92	92	84	84	84	84
6083	三郷178号橋	100	100	100	100	98	98	98	97	97	95	95	95	95	95	91	90	90	90	90	90
6084	三郷200号橋	100	100	100	100	98	98	98	97	97	95	95	95	95	95	91	90	90	90	90	90
6085	三郷207号橋	92	92	92	92	90	90	90	90	90	88	88	80	80	80	80	76	76	76	76	76
6086	三郷240号橋	100	100	100	100	98	98	98	97	97	95	95	95	95	95	91	90	90	90	90	90
6087	三郷255号橋	100	100	100	100	98	98	98	98	98	96	96	96	96	96	92	92	92	92	92	92
6088	三郷28号橋	100	100	100	100	98	98	98	97	97	95	95	95	95	95	91	90	90	90	90	90
6089	三郷99号橋	100	100	100	100	98	98	98	98	98	96	96	96	96	96	92	92	92	92	92	92
6090	三郷101号橋	100	100	100	100	98	98	98	98	98	96	96	96	96	96	92	92	92	92	92	92
6091	三郷154号橋	100	100	100	100	98	98	98	98	98	96	96	96	96	96	92	92	92	92	92	92
6092	三郷250号橋	100	100	100	100	98	98	98	98	98	96	96	96	96	96	92	92	92	92	92	92
6093	三郷52号橋	100	98	98	98	98	98	96	96	96	96	96	92	92	92	92	92	84	84	84	84
6094	住吉橋	100	100	100	100	98	98	98	97	97	95	95	95	95	95	91	90	90	90	90	90
6095	三郷152号橋	100	100	100	100	98	98	98	98	98	96	96	96	96	96	92	92	92	92	92	92
6096	三郷158号橋	96	96	96	96	92	92	92	92	92	92	84	84	84	84	84	84	84	84	84	84
6097	三郷201号橋	100	100	100	100	98	98	98	98	98	96	96	96	96	96	92	92	92	92	92	92
6098	三郷254号橋	100	100	100	100	98	98	98	97	97	95	95	95	95	95	91	90	90	90	90	90
6099	三郷1号橋	100	100	100	100	98	98	98	98	98	96	96	96	96	96	92	92	92	92	92	92
6100	堀金1号橋	100	98	98	98	98	98	96	96	96	96	96	92	92	92	92	92	84	84	84	84
6101	堀金5号橋	100	98	98	98	97	97	95	95	95	95	95	91	90	90	90	90	82	82	82	82
6102	堀金8号橋	84	82	82	82	81	81	79	79	79	79	79	63	59	58	58	98	98	98	98	98
6103	堀金9号橋	100	98	98	98	98	98	96	96	96	96	96	92	92	92	92	92	84	84	84	84
6104	堀金10号橋	100	98	98	98	98	98	96	96	96	96	96	92	92	92	92	92	84	84	84	84
6105	堀金12号橋	100	98	98	98	97	97	95	95	95	95	95	91	90	90	90	90	82	82	82	82
6106	堀金13号橋	100	98	98	98	97	97	95	95	95	95	95	91	90	90	90	90	82	82	82	82
6107	堀金14号橋	100	98	98	98	98	98	96	96	96	96	96	92	92	92	92	92	84	84	84	84
6108	堀金104号橋	100	98	98	98	98	98	96	96	96	96	96	92	92	92	92	92	84	84	84	84
6109	堀金17号橋	100	98	98	98	98	98	96	96	96	96	96	92	92	92	92	92	84	84	84	84
6110	堀金18号橋	100	98	98	98	97	97	95	95	95	95	95	91	90	90	90	90	82	82	82	82
6111	堀金19号橋	100	98	98	98	98	98	96	96	96	96	96	92	92	92	92	92	84	84	84	84
6112	堀金20号橋	100	100	98	98	98	98	98	96	96	96	96	96	92	92	92	92	84	84	84	84
6113	堀金107号橋	94	94	94	91	91	91	91	91	86	86	86	86	82	72	72	72	72	72	72	68
6114	堀金23号橋	100	98	98	98	98	98	96	96	96	96	96	92	92	92	92	92	84	84	84	84
6115	堀金24号橋	100	98	98	98	97	97	95	95	95	95	95	91	90	90	90	90	82	82	82	82
6117	堀金25号橋	100	98	98	98	97	97	95	95	95	95	95	91	90	90	90	90	82	82	82	82
6118	堀金26号橋	100	98	98	98	98	98	96	96	96	96	96	92	92	92	92	92	84	84	84	84
6119	堀金27号橋	100	98	98	98	98	98	96	96	96	96	96	92	92	92	92	92	84	84	84	84
6120	堀金28号橋	100	98	98	98	97	97	95	95	95	95	95	91	90	90	90	90	82	82	82	82

橋梁 コード	橋 名	2019年 H 31	2020年 H 32	2021年 H 33	2022年 H 34	2023年 H 35	2024年 H 36	2025年 H 37	2026年 H 38	2027年 H 39	2028年 H 40	2029年 H 41	2030年 H 42	2031年 H 43	2032年 H 44	2033年 H 45	2034年 H 46	2035年 H 47	2036年 H 48	2037年 H 49	2038年 H 50	
6177	堀金113号橋	100 -	100 -	100 -	98 -	98 -	98 -	98 -	98 -	96 -	96 -	96 -	96 -	96 -	92 -	92 -	92 -	92 -	92 →	84 →	84 →	
6200	梨子橋	100 -	100 -	98 -	98 -	98 -	97 -	97 -	95 -	95 -	95 -	95 -	95 -	91 -	90 -	90 -	90 -	90 →	82 →	82 →	82 →	
6201	池桜橋	100 -	100 -	98 -	98 -	98 -	97 -	97 -	95 -	95 -	95 -	95 -	95 -	91 -	90 -	90 -	90 -	90 →	82 →	82 →	82 →	
6202	庄部1号橋	100 -	100 -	98 -	98 -	98 -	97 -	97 -	95 -	95 -	95 -	95 -	95 -	91 -	90 -	90 -	90 -	90 →	82 →	82 →	82 →	
6203	松留1号橋	100 -	100 -	98 -	98 -	98 -	97 -	97 -	95 -	95 -	95 -	95 -	95 -	91 -	90 -	90 -	90 -	90 →	82 →	82 →	82 →	
6204	松留2号橋	100 -	100 -	98 -	98 -	98 -	97 -	97 -	95 -	95 -	95 -	95 -	95 -	91 -	90 -	90 -	90 -	90 →	82 →	82 →	82 →	
6205	潮幅下橋	100 -	100 -	98 -	98 -	98 -	98 -	98 -	96 -	96 -	96 -	96 -	96 -	92 -	92 -	92 -	92 -	92 →	84 →	84 →	84 →	
6206	潮下川原橋	100 -	100 -	98 -	98 -	98 -	97 -	97 -	95 -	95 -	95 -	95 -	95 -	91 -	90 -	90 -	90 -	90 →	82 →	82 →	82 →	
6207	山中1号橋	60 -	60 -	50 -	50 -	37 ○	100 -	100 -	100 -	100 -	100 -	98 -	98 -	98 -	97 -	97 -	95 -	95 -	95 -	95 -	95 -	
6208	小日向橋	100 -	100 -	100 -	100 -	98 -	98 -	98 -	97 -	97 -	95 -	95 -	95 -	95 -	95 -	91 -	90 -	90 -	90 -	90 →	82 →	
6209	木下橋	60 -	60 ○	100 -	100 -	100 -	100 -	99 -	97 -	97 -	97 -	97 -	97 -	95 -	95 -	94 -	94 -	94 -	90 -	90 -	90 -	
6210	木下線1号橋																					
6211	木下線2号橋	84 -	84 -	84 -	84 -	84 -	84 -	84 →	68 →	68 →	68 →	68 →	68 →	68 ○	100 -	100 -	100 -	100 -	100 -	100 -	100 -	
6212	庄部2号橋	84 →	84 →	82 →	82 →	82 →	81 ○	97 -	95 -	95 -	95 -	95 -	95 -	91 -	90 -	90 -	90 -	90 →	82 →	82 →	82 →	
6213	海道橋	100 -	100 -	100 -	98 -	98 -	98 -	97 -	97 -	95 -	95 -	95 -	95 -	95 -	91 -	90 -	90 -	90 -	90 →	82 →	82 →	
6214	峰方1号橋	64 -	64 -	64 -	64 ○	98 -	98 -	98 -	97 -	97 -	95 -	95 -	95 -	95 -	95 -	91 -	90 -	90 -	90 -	90 →	82 →	
6215	峰方2号橋	100 -	100 -	98 -	98 -	98 -	97 -	97 -	95 -	95 -	95 -	95 -	95 -	91 -	90 -	90 -	90 -	90 →	82 →	82 →	82 →	
6216	峰方3号橋	100 -	100 -	98 -	98 -	98 -	97 -	97 -	95 -	95 -	95 -	95 -	95 -	91 -	90 -	90 -	90 -	90 →	82 →	82 →	82 →	
6217	峰方4号橋	100 -	100 -	98 -	98 -	98 -	97 -	97 -	95 -	95 -	95 -	95 -	95 -	91 -	90 -	90 -	90 -	90 →	82 →	82 →	82 →	
6218	矢下沢1号橋	100 -	100 -	98 -	98 -	98 -	97 -	97 -	95 -	95 -	95 -	95 -	95 -	91 -	90 -	90 -	90 -	90 →	82 →	82 →	82 →	
6219	矢下沢2号橋	100 -	100 -	98 -	98 -	98 -	97 -	97 -	95 -	95 -	95 -	95 -	95 -	91 -	90 -	90 -	90 -	90 →	82 →	82 →	82 →	
6220	矢下沢3号橋	100 -	100 -	98 -	98 -	98 -	97 -	97 -	95 -	95 -	95 -	95 -	95 -	91 -	90 -	90 -	90 -	90 →	82 →	82 →	82 →	
6221	矢下沢4号橋	100 -	100 -	98 -	98 -	98 -	97 -	97 -	95 -	95 -	95 -	95 -	95 -	91 -	90 -	90 -	90 -	90 →	82 →	82 →	82 →	
6222	沢六橋	56 -	56 ○	98 -	98 -	98 -	97 -	97 -	95 -	95 -	95 -	95 -	95 -	91 -	90 -	90 -	90 -	90 →	82 →	82 →	82 →	
6223	花見橋	90 -	90 -	90 -	88 -	88 -	88 -	87 -	87 -	83 -	83 →	75 →	75 →	75 →	67 →	66 →	66 →	66 →	66 →	66 →	66 →	
6224	矢下沢5号橋																					
6225	瓜ヶ久保沢橋	100 -	100 -	98 -	98 -	98 -	97 -	97 -	95 -	95 -	95 -	95 -	95 -	91 -	90 -	90 -	90 -	90 →	82 →	82 →	82 →	
6226	中電4号橋	100 -	100 -	98 -	98 -	98 -	97 -	97 -	95 -	95 -	95 -	95 -	95 -	91 -	90 -	90 -	90 -	90 →	82 →	82 →	82 →	
6227	奥沢橋	98 -	98 -	98 -	96 -	96 -	96 -	95 -	95 -	91 -	91 -	91 -	91 -	91 →	83 →	82 →	82 →	82 →	82 →	82 →	82 →	
6228	中電1号橋	100 -	100 -	98 -	98 -	98 -	97 -	97 -	95 -	95 -	95 -	95 -	95 -	91 -	90 -	90 -	90 -	90 →	82 →	82 →	82 →	
6229	中條跨線道路橋	44 -	44 -	44 -	44 -	42 -	42 ○	100 -	99 -	99 -	99 -	99 -	97 -	97 -	97 -	97 -	96 -	94 -	94 -	94 -	94 -	
6230	中電2号橋	52 -	52 -	50 -	50 -	50 -	49 ○	99 -	99 -	99 -	99 -	99 -	97 -	97 -	96 -	96 -	96 -	94 -	94 -	94 -	94 -	
6232	寺沢2号橋	100 -	100 -	98 -	98 -	98 -	97 -	97 -	95 -	95 -	95 -	95 -	95 -	91 -	90 -	90 -	90 -	90 →	82 →	82 →	82 →	
6233	清水沢橋	100 -	100 -	98 -	98 -	98 -	97 -	97 -	95 -	95 -	95 -	95 -	95 -	91 -	90 -	90 -	90 -	90 →	82 →	82 →	82 →	
6234	泉福寺橋	76 →	76 →	74 →	74 →	74 →	73 →	73 →	71 →	71 →	63 →	63 →	47 →	43 →	42 →	42 →	42 →	42 →	42 →	34 →	34 →	18 ○
6235	六地藏沢橋	84 →	84 →	82 →	82 →	82 →	81 →	81 →	79 →	79 →	79 →	79 →	63 →	59 →	58 →	58 →	58 →	58 →	58 →	50 →	50 →	50 →
6236	中村1号橋	100 -	100 -	98 -	98 -	98 -	97 -	97 -	95 -	95 -	95 -	95 -	95 -	91 -	90 -	90 -	90 -	90 →	82 →	82 →	82 →	
6237	寺沢橋	100 -	100 -	98 -	98 -	98 -	98 -	98 -	96 -	96 -	96 -	96 -	96 -	92 -	92 -	92 -	92 -	92 →	84 →	84 →	84 →	
6238	中村3号橋	100 -	100 -	98 -	98 -	98 -	97 -	97 -	95 -	95 -	95 -	95 -	95 -	91 -	90 -	90 -	90 -	90 →	82 →	82 →	82 →	
6239	中村6号橋	100 -	100 -	98 -	98 -	98 -	97 -	97 -	95 -	95 -	95 -	95 -	95 -	91 -	90 -	90 -	90 -	90 →	82 →	82 →	82 →	
6240	中村5号橋	100 -	100 -	98 -	98 -	98 -	97 -	97 -	95 -	95 -	95 -	95 -	95 -	91 -	90 -	90 -	90 -	90 →	82 →	82 →	82 →	
6241	小泉3号橋	100 -	100 -	98 -	98 -	98 -	97 -	97 -	95 -	95 -	95 -	95 -	95 -	91 -	90 -	90 -	90 -	90 →	82 →	82 →	82 →	
6242	小泉2号橋	100 -	100 -	98 -	98 -	98 -	97 -	97 -	95 -	95 -	95 -	95 -	95 -	91 -	90 -	90 -	90 -	90 →	82 →	82 →	82 →	
6243	木沢橋	65 →	51 →	51 →	35 →	35 →	34 →	34 →	34 →	34 ○	98 -	98 -	98 -	98 -	98 -	98 -	98 -	98 -	98 -	98 -	92 -	
6244	中村4号橋	100 -	100 -	98 -	98 -	98 -	97 -	97 -	95 -	95 -	95 -	95 -	95 -	91 -	90 -	90 -	90 -	90 →	82 →	82 →	82 →	
6245	寺沢3号橋	100 -	100 -	100 -	98 -	98 -	98 -	97 -	97 -	95 -	95 -	95 -	95 -	95 -	91 -	90 -	90 -	90 -	90 →	82 →	82 →	
6246	小泉54号橋	100 -	100 -	100 -	100 -	100 -	100 -	99 -	99 -	99 -	99 -	99 -	99 -	99 -	99 -	98 -	98 -	98 -	98 -	98 -	98 -	
6247	小泉57号橋	100 -	100 -	98 -	98 -	98 -	97 -	97 -	95 -	95 -	95 -	95 -	95 -	91 -	90 -	90 -	90 -	90 →	82 →	82 →	82 →	
6248	法音寺下橋	100 -	100 -	98 -	98 -	98 -	98 -	98 -	96 -	96 -	96 -	96 -	96 -	92 -	92 -	92 -	92 -	92 →	84 →	84 →	84 →	
6249	尾敷沢4号橋	100 -	100 -	98 -	98 -	98 -	97 -	97 -	95 -	95 -	95 -	95 -	95 -	91 -	90 -	90 -	90 -	90 →	82 →	82 →	82 →	
6250	小倉沢4号橋	100 -	100 -	98 -	98 -	98 -	98 -	98 -	96 -	96 -	96 -	96 -	96 -	92 -	92 -	92 -	92 -	92 →	84 →	84 →	84 →	
6251	奥沢2号橋	100 -	100 -	98 -	98 -	98 -	97 -	97 -	95 -	95 -	95 -	95 -	95 -	91 -	90 -	90 -	90 -	90 →	82 →	82 →	82 →	

橋梁 コード	橋 名	2019年 H 31	2020年 H 32	2021年 H 33	2022年 H 34	2023年 H 35	2024年 H 36	2025年 H 37	2026年 H 38	2027年 H 39	2028年 H 40	2029年 H 41	2030年 H 42	2031年 H 43	2032年 H 44	2033年 H 45	2034年 H 46	2035年 H 47	2036年 H 48	2037年 H 49	2038年 H 50
6252	小倉沢2号橋	84 →	84 →	82 →	82 →	82 →	82 →	82 →	80 →	80 →	80 →	80 →	64 →	60 →	60 →	60 →	60 →	60 →	52 →	52 →	52 →
6253	奥沢4号橋	100 -	100 -	98 -	98 -	98 -	98 -	98 -	96 -	96 -	96 -	96 -	96 -	92 -	92 -	92 -	92 -	92 →	84 →	84 →	84 →
6254	尾敷沢5号橋	100 -	100 -	98 -	98 -	98 -	97 -	97 -	95 -	95 -	95 -	95 -	95 -	91 -	90 -	90 -	90 -	90 →	82 →	82 →	82 →
6255	宮本橋	100 -	100 -	98 -	98 -	98 -	97 -	97 -	95 -	95 -	95 -	95 -	95 -	91 -	90 -	90 -	90 -	90 →	82 →	82 →	82 →
6256	尻無沢3号橋	76 →	76 →	76 →	76 →	76 →	76 →	76 →	76 →	76 →	76 →	68 →	68 →	52 →	52 →	52 →	52 →	52 →	52 →	52 →	52 →
6257	御宝田3号橋	100 -	100 -	98 -	98 -	98 -	97 -	97 -	95 -	95 -	95 -	95 -	95 -	91 -	90 -	90 -	90 -	90 →	82 →	82 →	82 →
6258	尾敷沢1号橋	84 →	84 →	82 →	82 →	82 →	81 →	81 →	79 →	79 →	79 →	79 →	63 →	59 →	58 →	58 →	58 →	58 →	50 →	50 →	50 →
6259	御宝田4号橋	100 -	100 -	98 -	98 -	98 -	97 -	97 -	95 -	95 -	95 -	95 -	95 -	91 -	90 -	90 -	90 -	90 →	82 →	82 →	82 →
6260	尾敷沢2号橋	84 →	84 →	82 →	82 →	82 →	81 →	81 →	79 →	79 →	79 →	79 →	63 →	59 →	58 →	58 →	58 →	58 →	50 →	50 →	50 →
6261	尻無沢2号橋	68 →	68 →	66 →	66 →	66 →	65 →	65 →	63 →	63 →	31 →	31 →	31 →	27 ○	98 -	98 -	98 -	98 -	98 -	96 -	96 -
6263	御法田2号橋	90 -	90 -	90 -	88 -	88 -	88 -	87 -	87 -	83 -	83 -	83 -	83 -	83 →	75 →	66 →	66 →	66 →	66 →	66 →	66 →
6264	尻無橋	100 -	100 -	98 -	98 -	98 -	97 -	97 -	95 -	95 -	95 -	95 -	95 -	91 -	90 -	90 -	90 -	90 →	82 →	82 →	82 →
6265	御法田1号橋	92 -	92 -	92 -	88 -	88 -	88 -	87 -	87 →	79 →	79 →	79 →	79 →	75 →	75 →	74 →	74 →	74 →	74 →	74 →	74 →
6266	前川4号橋	72 →	72 →	72 →	68 →	68 →	68 →	67 →	67 →	59 →	59 →	51 →	51 →	35 →	35 →	34 →	34 →	34 →	34 →	34 →	34 →
6267	町2号橋	100 -	100 -	98 -	98 -	98 -	97 -	97 -	95 -	95 -	95 -	95 -	95 -	91 -	90 -	90 -	90 -	90 →	82 →	82 →	82 →
6268	町1号橋	100 -	100 -	98 -	98 -	98 -	97 -	97 -	95 -	95 -	95 -	95 -	95 -	91 -	90 -	90 -	90 -	90 →	82 →	82 →	82 →
6269	尻無沢1号橋	100 -	100 -	98 -	98 -	98 -	97 -	97 -	95 -	95 -	95 -	95 -	95 -	91 -	90 -	90 -	90 -	90 →	82 →	82 →	82 →
6270	前川3号橋	100 -	100 -	98 -	98 -	98 -	97 -	97 -	95 -	95 -	95 -	95 -	95 -	91 -	90 -	90 -	90 -	90 →	82 →	82 →	82 →
6271	前川2号橋	92 -	92 -	92 →	84 →	84 →	84 →	83 →	83 →	83 →	83 →	83 →	83 →	83 →	83 →	82 →	82 →	82 →	82 →	82 →	82 →
6272	千才町1号橋	100 -	100 -	98 -	98 -	98 -	97 -	97 -	95 -	95 -	95 -	95 -	95 -	91 -	90 -	90 -	90 -	90 →	82 →	82 →	82 →
6273	千才町2号橋	100 -	100 -	98 -	98 -	98 -	97 -	97 -	95 -	95 -	95 -	95 -	95 -	91 -	90 -	90 -	90 -	90 →	82 →	82 →	82 →
6274	栄町2号橋	100 -	100 -	98 -	98 -	98 -	97 -	97 -	95 -	95 -	95 -	95 -	95 -	91 -	90 -	90 -	90 -	90 →	82 →	82 →	82 →
6275	栄町橋	100 -	100 -	98 -	98 -	98 -	97 -	97 -	95 -	95 -	95 -	95 -	95 -	91 -	90 -	90 -	90 -	90 →	82 →	82 →	82 →
6276	明科35の1号橋	100 -	100 -	98 -	98 -	98 -	97 -	97 -	87 -	87 -	87 -	87 -	87 -	83 -	82 -	82 -	82 -	82 →	66 →	66 →	66 →
6277	明科36の1号橋	100 -	100 -	98 -	98 -	98 -	97 -	97 -	95 -	95 -	95 -	95 -	95 -	91 -	90 -	90 -	90 -	90 →	82 →	82 →	82 →
6278	平橋	100 -	100 -	98 -	98 -	98 -	97 -	97 -	95 -	95 -	95 -	95 -	95 -	91 -	90 -	90 -	90 -	90 →	82 →	82 →	82 →
6279	堂沢橋	68 -	68 -	66 -	66 -	66 -	65 -	65 -	63 -	63 -	31 ○	95 -	95 -	91 -	90 -	90 -	90 -	90 →	82 →	82 →	82 →
6280	小倉沢3号橋	100 -	100 -	98 -	98 -	98 -	97 -	97 -	95 -	95 -	95 -	95 -	95 -	91 -	90 -	90 -	90 -	90 →	82 →	82 →	82 →
6281	塩川原1号橋	100 -	100 -	98 -	98 -	98 -	98 -	98 -	96 -	96 -	96 -	96 -	96 -	92 -	92 -	92 -	92 -	92 →	84 →	84 →	84 →
6282	上押野1号橋	100 -	100 -	98 -	98 -	98 -	97 -	97 -	87 -	87 -	87 -	87 -	87 -	83 -	82 -	82 -	82 -	82 →	66 →	66 →	66 →
6283	下押野4号橋	100 -	100 -	98 -	98 -	98 -	97 -	97 -	95 -	95 -	95 -	95 -	95 -	91 -	90 -	90 -	90 -	90 →	82 →	82 →	82 →
6284	下押野6号橋	100 -	100 -	98 -	98 -	98 -	98 -	98 -	96 -	96 -	96 -	96 -	96 -	92 -	92 -	92 -	92 -	92 →	84 →	84 →	84 →
6285	曾根田橋	100 -	100 -	98 -	98 -	98 -	97 -	97 -	95 -	95 -	95 -	95 -	95 -	91 -	90 -	90 -	90 -	90 →	82 →	82 →	82 →
6286	角衛田橋	100 -	100 -	98 -	98 -	98 -	97 -	97 -	95 -	95 -	95 -	95 -	95 -	91 -	90 -	90 -	90 -	90 →	82 →	82 →	82 →
6287	柳川原橋	100 -	100 -	98 -	98 -	98 -	97 -	97 -	95 -	95 -	95 -	95 -	95 -	91 -	90 -	90 -	90 -	90 →	82 →	82 →	82 →
6288	新切橋	100 -	100 -	98 -	98 -	98 -	97 -	97 -	95 -	95 -	95 -	95 -	95 -	91 -	90 -	90 -	90 -	90 →	82 →	82 →	82 →
6289	巾下橋	100 -	100 -	98 -	98 -	98 -	97 -	97 -	95 -	95 -	95 -	95 -	95 -	91 -	90 -	90 -	90 -	90 →	82 →	82 →	82 →
6290	五左エ門橋	100 -	100 -	98 -	98 -	98 -	98 -	98 -	96 -	96 -	96 -	96 -	96 -	92 -	92 -	92 -	92 -	92 →	84 →	84 →	84 →
6291	内川3号橋	100 -	100 -	98 -	98 -	98 -	98 -	98 -	96 -	96 -	96 -	96 -	96 -	92 -	92 -	92 -	92 -	92 →	84 →	84 →	84 →
6292	内川2号橋	100 -	100 -	98 -	98 -	98 -	98 -	98 -	96 -	96 -	96 -	96 -	96 -	92 -	92 -	92 -	92 -	92 →	84 →	84 →	84 →
6293	下押野8号橋	100 -	100 -	98 -	98 -	98 -	98 -	98 -	96 -	96 -	96 -	96 -	96 -	92 -	92 -	92 -	92 -	92 →	84 →	84 →	84 →
6294	上押野2号橋	100 -	100 -	98 -	98 -	98 -	97 -	97 -	95 -	95 -	95 -	95 -	95 -	91 -	90 -	90 -	90 -	90 →	82 →	82 →	82 →
6295	上押野4号橋	100 -	100 -	98 -	98 -	98 -	97 -	97 -	95 -	95 -	95 -	95 -	95 -	91 -	90 -	90 -	90 -	90 →	82 →	82 →	82 →
6296	下押野5号橋	100 -	100 -	98 -	98 -	98 -	97 -	97 -	95 -	95 -	95 -	95 -	95 -	91 -	90 -	90 -	90 -	90 →	82 →	82 →	82 →
6297	下押野2号橋	100 -	100 -	98 -	98 -	98 -	97 -	97 -	95 -	95 -	95 -	95 -	95 -	91 -	90 -	90 -	90 -	90 →	82 →	82 →	82 →
6298	下押野3号橋	84 →	84 →	82 →	82 →	82 →	81 →	81 →	79 →	79 →	79 →	79 →	63 →	59 →	58 →	58 →	58 →	58 →	50 →	50 →	50 →
6299	塩川原2号橋	100 -	100 -	98 -	98 -	98 -	98 -	98 -	96 -	96 -	96 -	96 -	96 -	92 -	92 -	92 -	92 -	92 →	84 →	84 →	84 →
6300	塩川原3号橋	100 -	100 -	98 -	98 -	98 -	98 -	98 -	96 -	96 -	96 -	96 -	96 -	92 -	92 -	92 -	92 -	92 →	84 →	84 →	84 →
6301	荻原2号橋	100 -	100 -	98 -	98 -	98 -	97 -	97 -	95 -	95 -	95 -	95 -	95 -	91 -	90 -	90 -	90 -	90 →	82 →	82 →	82 →
6302	宮沢3号橋	100 -	100 -	98 -	98 -	98 -	97 -	97 -	95 -	95 -	95 -	95 -	95 -	91 -	90 -	90 -	90 -	90 →	82 →	82 →	82 →
6303	荻原1号橋	100 -	100 -	98 -	98 -	98 -	98 -	98 -	96 -	96 -	96 -	96 -	96 -	92 -	92 -	92 -	92 -	92 →	84 →	84 →	84 →
6304	宮沢2号橋	100 -	100 -	98 -	98 -	98 -	97 -	97 -	95 -	95 -	95 -	95 -	95 -	91 -	90 -	90 -	90 -	90 →	82 →	82 →	82 →

橋梁 コード	橋 名	2019年 H 31	2020年 H 32	2021年 H 33	2022年 H 34	2023年 H 35	2024年 H 36	2025年 H 37	2026年 H 38	2027年 H 39	2028年 H 40	2029年 H 41	2030年 H 42	2031年 H 43	2032年 H 44	2033年 H 45	2034年 H 46	2035年 H 47	2036年 H 48	2037年 H 49	2038年 H 50
6305	荻原4号橋	100	100	98	98	98	97	97	95	95	95	95	95	91	90	90	90	90	82	82	82
6306	荻原5号橋	84	84	82	82	82	81	81	79	79	79	79	63	59	58	58	58	58	50	50	50
6307	荻原6号橋	100	100	98	98	98	97	97	95	95	95	95	95	91	90	90	90	90	82	82	82
6308	荻原7号橋	100	100	98	98	98	97	97	95	95	95	95	95	91	90	90	90	90	82	82	82
6309	荻原9号橋	100	100	98	98	98	97	97	95	95	95	95	95	91	90	90	90	90	82	82	82
6310	蜂ヶ沢2号橋	100	100	98	98	98	97	97	95	95	95	95	95	91	90	90	90	90	82	82	82
6311	荻原8号橋	100	100	98	98	98	98	98	96	96	96	96	96	92	92	92	92	92	84	84	84
6312	宮沢1号橋	100	100	98	98	98	97	97	95	95	95	95	95	91	90	90	90	90	82	82	82
6313	高鼻沢1号橋	100	100	98	98	98	97	97	95	95	95	95	95	91	90	90	90	90	82	82	82
6314	高鼻沢2号橋	100	100	98	98	98	97	97	95	95	95	95	95	91	90	90	90	90	82	82	82
6400	三郷14号橋	100	100	100	100	98	98	98	98	98	96	96	96	96	96	92	92	92	92	92	84
6401	三郷130号橋	100	100	100	100	98	98	98	97	97	95	95	95	95	95	91	90	90	90	90	82
6402	三郷143号橋	100	100	100	100	98	98	98	97	97	95	95	95	95	95	91	90	90	90	90	82
6403	三郷172号橋	100	100	100	100	98	98	98	98	98	96	96	96	96	96	92	92	92	92	92	84
6404	三郷176号橋	100	100	100	100	98	98	98	98	98	96	96	96	96	96	92	92	92	92	92	84
6405	三郷252号橋	100	100	100	100	98	98	98	98	98	96	96	96	96	96	92	92	92	92	92	84
6407	一本松橋	80	80	80	76	76	76	75	75	67	67	67	67	51	51	50	50	50	50	50	50
6408	三郷69号橋	90	90	90	90	88	88	88	88	88	84	84	84	84	84	76	68	68	68	68	68
6409	三郷76号橋	100	100	100	100	98	98	98	98	98	96	96	96	96	96	92	92	92	92	92	84
6410	三郷113号橋	100	100	100	100	98	98	98	97	97	95	95	95	95	95	91	90	90	90	90	82
6411	中島橋	100	100	100	100	98	98	98	97	97	95	95	95	95	95	91	90	90	90	90	82
6412	三郷159号橋	100	100	100	100	98	98	98	97	97	95	95	95	95	95	91	90	90	90	90	82
6413	三郷161号橋	100	100	100	100	98	98	98	98	98	96	96	96	96	96	92	92	92	92	92	84
6414	三郷34号橋	100	100	100	100	98	98	98	97	97	95	95	95	95	95	91	90	90	90	90	82
6415	三郷54号橋	100	100	100	100	98	98	98	97	97	95	95	95	95	95	91	90	90	90	90	82
6416	三郷70号橋	100	100	100	100	98	98	98	98	98	96	96	96	96	96	92	92	92	92	92	84
6417	三郷233号橋	100	100	100	100	98	98	98	97	97	95	95	95	95	95	91	90	90	90	90	82
6418	三郷73号橋	100	98	98	98	97	97	95	95	95	95	95	91	90	90	90	90	82	82	82	82
6419	三郷100号橋	100	100	100	100	98	98	98	97	97	95	95	95	95	95	91	90	90	90	90	82
6420	三郷160号橋	100	100	100	100	98	98	98	98	98	96	96	96	96	96	92	92	92	92	92	84
6421	三郷194号橋	100	100	100	100	98	98	98	98	98	96	96	96	96	96	92	92	92	92	92	84
6422	三郷199号橋	100	100	100	100	98	98	98	97	97	95	95	95	95	95	91	90	90	90	90	82
6423	三郷202号橋	100	100	100	100	98	98	98	97	97	95	95	95	95	95	91	90	90	90	90	82
6424	三郷204号橋	100	100	100	100	98	98	98	97	97	95	95	95	95	95	91	90	90	90	90	82
6425	三郷205号橋	100	100	100	100	98	98	98	98	98	96	96	96	96	96	92	92	92	92	92	84
6426	三郷209号橋	100	100	100	100	98	98	98	98	98	96	96	96	96	96	92	92	92	92	92	84
6427	三郷246号橋	100	100	100	100	98	98	98	98	98	96	96	96	96	96	92	92	92	92	92	84
6428	三郷42号橋	100	100	100	100	98	98	98	97	97	95	95	95	95	95	91	90	90	90	90	82
6430	住吉堰橋	100	100	100	100	98	98	98	97	97	95	95	95	95	95	91	90	90	90	90	82
6431	三郷187号橋	100	100	100	100	98	98	98	97	97	95	95	95	95	95	91	90	90	90	90	82
6432	三郷189号橋	100	100	100	100	98	98	98	97	97	95	95	95	95	95	91	90	90	90	90	82
6433	三郷88号橋	80	80	80	80	76	76	76	76	76	68	68	68	68	52	52	52	52	52	52	52
6434	三郷241号橋	100	100	100	100	98	98	98	97	97	95	95	95	95	95	91	90	90	90	90	82
6435	三郷261号橋	100	100	100	100	98	98	98	97	97	95	95	95	95	95	91	90	90	90	90	82
6436	豊科3010号橋	100	100	100	98	98	98	97	97	95	95	95	95	95	91	90	90	90	90	82	82
6437	穂高704号橋	100	100	98	98	98	97	97	95	95	95	95	95	91	90	90	90	90	82	82	82
6438	穂高4475号橋	100	100	98	98	98	97	97	95	95	95	95	95	91	90	90	90	90	82	82	82
6439	穂商橋	100	100	98	98	98	97	97	95	95	95	95	95	91	90	90	90	90	82	82	82
6440	豊科3071号橋	100	100	100	98	98	98	97	97	95	95	95	95	95	91	90	90	90	90	82	82
6441	堀金1580号橋	100	98	98	98	98	98	96	96	96	96	96	92	92	92	92	92	84	84	84	84
6442	拾ヶ堰橋3	90	90	90	90	88	88	88	87	87	83	83	83	83	83	75	66	98	98	98	98
6442-1	拾ヶ堰橋3歩道橋(上流)	98	98	98	98	96	96	96	95	95	91	91	91	91	91	83	82	82	82	82	82

橋梁 コード	橋 名	2019年 H 31	2020年 H 32	2021年 H 33	2022年 H 34	2023年 H 35	2024年 H 36	2025年 H 37	2026年 H 38	2027年 H 39	2028年 H 40	2029年 H 41	2030年 H 42	2031年 H 43	2032年 H 44	2033年 H 45	2034年 H 46	2035年 H 47	2036年 H 48	2037年 H 49	2038年 H 50	
6442-2	拾ヶ堰橋3歩道橋(下流)	96 -	96 -	96 -	96 -	94 -	94 -	94 -	94 -	94 -	92 -	92 -	92 -	92 -	88 -	84 -	84 -	84 -	84 -	84 -	84 →	76 →
6443	明科1256-1号橋	100 -	100 -	98 -	98 -	98 -	97 -	97 -	95 -	95 -	95 -	95 -	95 -	91 -	90 -	90 -	90 -	90 →	82 →	82 →	82 →	82 →
6444	沢尻橋	100 -	100 -	98 -	98 -	98 -	98 -	98 -	96 -	96 -	96 -	96 -	96 -	92 -	92 -	92 -	92 -	92 →	84 →	84 →	84 →	84 →
6445	明科4293号橋	100 -	100 -	98 -	98 -	98 -	98 -	98 -	96 -	96 -	96 -	96 -	96 -	92 -	92 -	92 -	92 -	92 →	84 →	84 →	84 →	84 →
6446	明科4294号橋	100 -	100 -	98 -	98 -	98 -	98 -	98 -	96 -	96 -	96 -	96 -	96 -	92 -	92 -	92 -	92 -	92 →	84 →	84 →	84 →	84 →
6447	小倉沢一号橋	98 -	98 -	98 -	95 -	95 -	95 -	95 -	95 -	90 -	90 -	90 -	90 -	90 →	80 →	80 →	80 →	80 →	80 →	80 →	76 →	76 →
6448	明科4297号橋	100 -	100 -	98 -	98 -	98 -	97 -	97 -	95 -	95 -	95 -	95 -	95 -	91 -	90 -	90 -	90 -	90 →	82 →	82 →	82 →	82 →
6449	明科4298号橋	84 →	84 →	82 →	82 →	82 →	81 →	81 →	79 →	79 →	79 →	79 →	63 →	59 →	58 →	58 →	58 →	58 →	58 →	50 →	50 →	50 →
6450	穂高2-15号橋	100 -	100 -	98 -	98 -	98 -	97 -	97 -	95 -	95 -	95 -	95 -	95 -	91 -	90 -	90 -	90 -	90 →	82 →	82 →	82 →	82 →
6451	立足橋	100 -	100 -	100 -	98 -	98 -	98 -	98 -	98 -	96 -	96 -	96 -	96 -	96 -	92 -	92 -	92 -	92 -	92 →	84 →	84 →	84 →
6452	穂高12号橋	96 -	96 -	92 -	92 -	92 -	91 -	91 →	83 →	83 →	83 →	83 →	83 →	83 →	82 →	82 →	82 →	82 →	82 →	82 →	82 →	82 →
6453	嵩下橋	84 -	84 -	84 -	82 -	82 -	82 -	81 -	81 -	79 -	79 →	71 →	71 →	71 →	67 →	58 →	58 →	58 →	58 →	58 →	50 →	50 →
6454	富士尾沢橋	100 -	100 -	98 -	98 -	98 -	98 -	98 -	96 -	96 -	96 -	96 -	96 -	92 -	92 -	92 -	92 -	92 →	84 →	84 →	84 →	84 →
6456	上堀橋	100 -	100 -	100 -	98 -	98 -	98 -	97 -	97 -	95 -	95 -	95 -	95 -	95 -	91 -	90 -	90 -	90 -	90 →	82 →	82 →	82 →
6456-1	上堀橋歩道橋(上流)	100 -	100 -	100 -	98 -	98 -	98 -	98 -	98 -	96 -	96 -	96 -	96 -	96 -	92 -	92 -	92 -	92 -	92 →	84 →	84 →	84 →
6456-2	上堀橋歩道橋(下流)	100 -	100 -	100 -	100 -	98 -	98 -	98 -	98 -	98 -	96 -	96 -	96 -	96 -	96 -	92 -	92 -	92 -	92 -	92 →	84 →	84 →
6457	豊科北中南橋	100 -	100 -	100 -	98 -	98 -	98 -	97 -	97 -	95 -	95 -	95 -	95 -	95 -	91 -	90 -	90 -	90 -	90 →	82 →	82 →	82 →
6458	穂高135号橋	98 -	98 -	98 -	95 -	95 -	95 -	95 -	95 -	90 -	90 -	90 -	90 -	90 →	80 →	80 →	80 →	80 →	80 →	80 →	76 →	76 →
6459	明科1135号橋	100 -	100 -	98 -	98 -	98 -	97 -	97 -	95 -	95 -	95 -	95 -	95 -	91 -	90 -	90 -	90 -	90 →	82 →	82 →	82 →	82 →
6460	新屋橋	98 -	98 -	98 -	96 -	96 -	96 -	96 -	96 -	92 -	92 -	92 -	92 -	92 →	84 →	84 →	84 →	84 →	84 →	84 →	84 →	84 →
6461	寺所2号橋	100 -	100 -	100 -	100 -	100 -	97 -	97 -	97 -	97 -	97 -	94 -	94 -	94 -	94 -	94 -	88 -	88 -	88 -	88 -	88 -	88 →
6462	寺所3号橋	98 -	98 -	98 -	98 -	96 -	96 -	96 -	96 -	96 -	92 -	92 -	92 -	92 -	92 →	84 →	84 →	84 →	84 →	84 →	84 →	84 →
6463	寺所4号橋	98 -	98 -	98 -	98 -	96 -	96 -	96 -	95 -	95 -	91 -	91 -	91 -	91 -	91 →	83 →	82 →	82 →	82 →	82 →	82 →	82 →
6464	寺所5号橋	100 -	100 -	100 -	100 -	98 -	98 -	98 -	98 -	98 -	96 -	96 -	96 -	96 -	96 -	92 -	92 -	92 -	92 -	92 →	84 →	84 →
6465	忠魂碑南歩道橋	92 -	92 -	92 -	92 -	90 -	90 -	90 -	90 -	90 -	88 -	88 -	88 -	88 -	88 -	84 →	76 →	76 →	76 →	76 →	76 →	68 →
6466	豊科3167号橋	100 -	100 -	100 -	98 -	98 -	98 -	98 -	98 -	96 -	96 -	96 -	96 -	96 -	92 -	92 -	92 -	92 -	92 →	84 →	84 →	84 →
6467	穂高0499号橋	84 →	84 →	82 →	82 →	82 →	82 →	82 →	80 →	80 →	80 →	80 →	64 →	60 →	60 →	60 →	60 →	60 →	60 →	52 →	52 →	52 →
6468	穂高1022号橋	100 -	100 -	98 -	98 -	98 -	98 -	98 -	96 -	96 -	96 -	96 -	96 -	92 -	92 -	92 -	92 -	92 →	84 →	84 →	84 →	84 →
6469	穂高1028号橋	100 -	100 -	98 -	98 -	98 -	98 -	98 -	96 -	96 -	96 -	96 -	96 -	92 -	92 -	92 -	92 -	92 →	84 →	84 →	84 →	84 →
6470	豊科1719号橋	100 -	100 -	100 -	100 -	98 -	98 -	98 -	98 -	98 -	96 -	96 -	96 -	96 -	96 -	92 -	92 -	92 -	92 -	92 →	84 →	84 →
6471	穂高3228号橋	98 -	98 -	98 -	98 -	96 -	96 -	96 -	96 -	96 -	92 -	92 -	92 -	92 -	92 →	84 →	84 →	84 →	84 →	84 →	84 →	84 →
6472	堀金1313号橋	100 -	100 -	100 -	100 -	98 -	98 -	98 -	98 -	98 -	96 -	96 -	96 -	96 -	96 -	92 -	92 -	92 -	92 -	92 →	84 →	84 →
6473	堀金1750号橋	100 -	100 -	100 -	100 -	98 -	98 -	98 -	97 -	97 -	95 -	95 -	95 -	95 -	95 -	91 -	90 -	90 -	90 -	90 →	82 →	82 →
6474	豊科1-1号橋	84 →	84 →	84 →	84 →	84 →	82 →	82 →	82 →	82 →	82 →	80 →	80 →	80 →	80 →	64 →	60 →	60 →	60 →	60 →	60 →	60 →
6475	豊科2-3号橋	100 -	100 -	100 -	100 -	100 -	98 -	98 -	98 -	98 -	98 -	96 -	96 -	96 -	96 -	96 -	92 -	92 -	92 -	92 -	92 -	92 →
6476	穂高2527-1号橋	100 -	100 -	100 -	100 -	100 -	98 -	98 -	98 -	98 -	98 -	96 -	96 -	96 -	96 -	96 -	92 -	92 -	92 -	92 -	92 -	92 →
6477	穂高2527-2号橋	100 -	100 -	100 -	100 -	100 -	98 -	98 -	98 -	98 -	98 -	96 -	96 -	96 -	96 -	96 -	92 -	92 -	92 -	92 -	92 -	92 →