

あづみの

Azumino City
Public Relations
No. 332

5
2021. 5. 19

Contents

- 新型コロナウイルス関連情報…………… 2
- 駆除にご協力ください…………… 6
- 市職員の募集…………… 20
- 山岳環境を守れ…………… 22



特集

山

クラウドファンディングで
岳環境を守れ

安曇野の貴重な地域資源である「北アルプスパンラマ銀座」。輸送コストの高騰や新型コロナウイルスが影響し、山岳環境の維持整備等が課題となっています。この課題解決に向け、全国から資金を募ります。(22ページ)

写真：5月4日、燕岳から北アルプス表銀座を望む

※本紙掲載のイベント等は感染防止対策を講じた上で開催します。また、流行状況により延期や中止となる場合があります。

ワクチンの副反応って?

ワクチン接種が原因で起こる反応のことだよ

新型コロナワクチン(ファイザー社)接種後の副反応の出現頻度

主な副反応

- 接種時の痛み
- だるさ
- 頭痛
- 筋肉痛
- 寒気
- 発熱
- 接種部位の腫れ
- 関節痛
- 吐き気



1~2日後に出ることがある



副反応はワクチン接種が原因で起こる反応のことです。頻度は日本人が特に多いということはありません。1回目より2回目接種後により強く起こりやすいですが、十分な免疫をつけるには2回接種が望ましいとされています。また、このワクチンを接種しても人の遺伝子に影響が出ることはありません。

いつ出る?

接種した1~2日後に副反応が出現することがありますがほとんどは3日以内に回復します。特に2回目接種後は発熱を含めた副反応が起きやすいので、接種当日と翌日は、可能なら予定を空けておくことをおすすめします。



ほとんどは3日以内に回復

どんな症状?

主に接種部位の痛み・だるさ・頭痛・筋肉痛・発熱などがあり、発熱以外に悪寒や関節痛が出る場合も。接種直後の痛みはそれほど強くありません。発熱時は解熱剤を使っても構いません(ワクチンの効果は下がりにません)。解熱剤はアセトアミノフェンを含むものがおすすめ。

発行・監修: 長野県新型コロナウイルスワクチン接種アドバイザーチーム 2021.4 発行

●長野県ワクチン接種相談センター 副反応等の専門的な相談に看護師等がお答えします。
☎026・235・7380(無休 24時間対応) ☎026・403・0320(土日・祝日除く 9:00~17:00)

ワクチン接種はいつから始まるの?

今回の接種は、安曇野市に住民票がある16歳以上の皆さまが基本的な対象者です。5月6日から年齢の高い方から年代ごとに順次接種券を発送し、5月24日から接種を開始します。年代ごとの具体的なスケジュールは、下表のとおり予定しています。接種券が自宅に届きましたら、案内通知の手順に沿って予約をお願いします。

5月~7月

凡例 通知書発送 予約開始 接種時期

接種順位	5月	6月	7月
90歳以上	5/6	5/17~	5/24~
85歳以上		5/24	5/25~
81歳以上		5/31	6/1~
75歳以上		6月上中旬	6月上中旬
70歳以上		6月中下旬	6月中下旬
65歳以上		6月下旬	6月下旬~7月上旬~

7月以降

接種順位	7月	8月	9月	10月
基礎疾患のある方		7月中下旬~	8月中下旬~	
60歳以上	発送時期は後日お知らせします	8月上中旬	8月中下旬~	
その他の方			9月上中旬~	9月中下旬~

※5月6日現在ワクチンの供給状況や接種の申し込み状況により、変更になる場合があります。
※令和3年度中に達する年齢が対象となります。

接種日時と接種場所の予約

ご希望の方法を下記より選び、接種医療機関、接種会場を予約してください。ご予約の際は、接種券に記載されている接種番号と生年月日を西暦でご用意ください。

LINEで予約



スマートフォンで右のQRコード読み込み後、友だち登録し予約画面へ

・ご家族やお知り合いの方の代理予約が可能です。
(<https://covid19.linly.jp/1331>)



WEBで予約



<https://vc.linly.jp/1331>

パソコンでURLにアクセスし予約画面へ

・ご家族やお知り合いの方の代理予約が可能です。

電話で予約



接種会場または指定医療機関をコールセンターへ予約

安曇野市新型コロナワクチン接種コールセンター

電話:0263-31-0606 FAX:0263-31-0109

受付日時: 祝日を除く月曜日~金曜日(9時~17時)

予約すると市から接種日時と接種場所を記載した「予約確認通知」が後日送付されます。

スマホ利用・日常に潜む危険



スマホ依存が深刻

近年、スマホへの依存が問題となつています。子どもが使用時間を自分でコントロールできず、「寝不足で授業中に寝てしまう」、「スマホが気になって勉強に集中できない」など、生活に支障が出ています。事例も報告されています。インターネット等でスマホ依存度を確認する簡単なテストもありますので、チェックしてみましょう。

新年度を迎え、初めて自分のスマホを持つ子どもが多くなる時期です。保護者の皆さんは、子どもの利用状況を確認し、家族全員で相談して「使用のルール」を決めましょう。決めたルールは大人が率先して守り、子どもの見本となるよう、家族全員で取り組みましょう。

その情報すぐ必要?

歩きながら、自転車に乗りながらのスマホの使用は大変危険です。

自身の事故やケガにつながることはもちろん、他人を事故に巻き込むなど、「加害者」になることもあります。また、画面に夢中になる女性を狙った痴漢被害も多発しています。

移動しながら得ているその情報は、今すぐに必要ですか？邪魔にならない場所で立ち止まって得ることはできませんか？

「ながらスマホ」は注意力が散漫になり、周囲に迷惑をかけてしまう大変危険な行為です。自身の行動を振りかえり、見直してみましょう。

「デジタルタトゥー」は消えない

SNSなどのネット上にアップされ、拡散された情報は簡単に消すことはできません。投稿したコメントやデータが誰かを傷つけ、「デジタルタトゥー」として半永久的にネットに刻まれていることがあります。

表現に工夫を

度を越した悪ふざけの写真を投稿して大炎上したり、仲間だけに見えるつもりだった動画が思いもよらず拡散されてしまったりすることもあります。

投稿する前に、内容が適切かどうか、もう一度確認してみましょう。

相手の顔が見えないグループトークでは、言葉選びなどの表現を工夫することが大事です。文字だけでなく、記号などを使い、自分の伝えたいことが正しく伝わるか、誰かを傷つけていないかを確認しましょう。

特定の人を追い詰める、無視・嫌がらせをする、グループから外すなどが起こらないよう、楽しく正しく使用しましょう。

気軽に相談ください

新学期が始まり、勉強や部活、友人関係など、悩みが多くなる時期です。

悩んだときは一人で悩まず、気軽に下記の相談窓口をご利用ください。

青少年相談窓口をご利用ください

誰にも相談できず、悩んでいることはありませんか。学校での交友関係やいじめ、ネットトラブル、子どもの不登校や発達障がいなど、さまざまな悩みの相談に応じます。児童・生徒の皆さん、保護者など、どなたでも気軽にご相談ください。

- 面接相談 生涯学習課窓口 月曜日～金曜日（祝日除く）午前9時～午後5時（申込不要）
- 電子メール相談 ✉seishonen@city.azumino.nagano.jp
- 電話相談 「子どもと親の相談電話」 ☎72・2238 月曜日～金曜日（祝日除く）午前9時～午後5時



市役所でランチをテイクアウト

お弁当・キッチンカーによる販売

市役所本庁舎では、4階パノラマラウンジでパンやお弁当など、西側駐車場ではキッチンカーによる販売が行われています。「作りたてでおいしい」、「手頃な価格でうれしい」と職員をはじめ、来庁者にも大好評。曜日によって出店者は変わり、どなたでも購入できます。

午前11時30分ころから販売していますが、1時間程で完売することもあるので、お早めにお買い求めください。キッチンカーの出店スケジュール、出店希望は商工労政課（☎71・2041）へ、パノラマラウンジでの販売希望は財産管理課（☎71・2257）へ問い合わせください。

好評！マンホールカード

4/25 マンホールカード配布開始

全国各地のマンホールのふたを描いた「マンホールカード」に安曇野市が新たに加わり、希望者にカードが無料配布されています。市のマンホールふたがカードになるのは初めてで、令和元年度に公募と投票により選ばれた、「水鏡」などが描かれています。表面には写真と置位座標、裏面にはデザインの由来が記載されています。

発行枚数は2,000枚で先着順となりますが、1週間で約400人が来庁するなど人気を集めています。県内のカードを入手するために来訪した堀彰男さんは「地域ごとに特色があり面白い。リングで縁取られたデザインや田園風景など、大好きな安曇野の魅力が詰まっていた気に入りました」と笑顔で話しました。

開庁日は午前8時30分から午後5時15分まで下水道課窓口で、閉庁日は午前9時から午後5時まで本庁舎西側の庁舎管理室で、1人1枚配布しています。



コンクールでの受賞を報告

全国的・国際的なコンクールで優秀な成績を収め、市長への報告に来庁された皆さんを紹介いたします。（敬称略・所属は3月当時）

◆岩崎涼々菜（三郷中【写真右】）
全国家読うびんコンクール 柳田邦男賞（最高賞）受賞

◆稲田つづる（三郷小【写真左】）

第30回日本クラシック音楽コンクール全国大会 第3位（ピアノソロ）

第22回ショパン国際ピアノコンクール in ASIA アジア大会 小学5・6年生部門 金賞（ピアノソロ）





駆除に

アレチウリ

アレチウリは長いもので10m以上に生育し、在来植物や高木を覆いつくすなど、動植物の生態系に悪影響を与える特定外来生物です。果実がたくさん実るため、市内各地に急速に分布を広げています。これ以上の繁殖拡大を防ぐため、駆除にご協力をお願いします。

☎環境課 TEL71・2491 FAX72・3176 ID 58476

アレチウリ等一斉駆除

▷第1回 6月27日(日)

▷第2回 7月25日(日)

▷第3回 8月22日(日)

いずれも午前7時30分～9時

※お住まいの区によって日時や回数が変更となる場合があります。詳細は各区の年間行事などでご確認ください。

※特定外来生物のオオキンケイギク、オオカワヂシャ、オオハンゴンソウ(下記参照。詳細は市HP)も駆除対象とします。

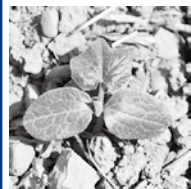

キュウリに似た双葉で芽生えます。5cmから10cm程度になり、五角形の本葉を付けます。



付け根がくぼんだハートのような五角形の大きな葉、巻きひげが特徴です。

アレチウリ



オオキンケイギク



オオカワヂシャ

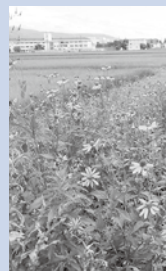

オオハンゴンソウ

駆除のポイント

なるべく小さいうちに、年数回・数年間駆除する

芽生え直後が最も抜きやすく、効率的です。5月から10月まで芽生えが続くため、こまめに駆除することが重要です。土壌に種を蓄積するため、一度駆除しても翌年以降も発芽します。数年間、発芽が見られなくなるまで、継続的に駆除をお願いします。

花が咲く前に駆除する

1株あたり400個以上の種を付け、発芽率は約7割といわれています。種を付けた後の駆除は、種をばらまくことになり逆効果です。花が咲く前に駆除しましょう。駆除した後は密閉して枯れさせてから、「もえるごみ」に出してください。

面積が広い場合は刈り取りも有効

手で抜き取ることが最も確実ですが、人手と時間がかかります。根からは発芽しないので、地上部の刈り取りでも効果があります。※環境保全の観点から、除草剤はなるべく使わないようお願いします。

外来種予防3原則

- ①入れない…悪影響を及ぼす恐れのある外来種を自然分布域から非分布域へ「入れない」
- ②捨てない…飼養・栽培している外来種を適切に管理し「捨てない」
- ③拡げない…すでに野外にいる外来種を他地域に「拡げない」

ご協力ください

マイマイガ



マイマイガは約10年周期で大発生し、3年程度大発生が続く傾向があります。昨年から、市内で卵塊が多数確認されており、大発生の兆候が見られます。マイマイガの幼虫は基本的にどんな植物でも食べてしまうので、放置すると庭木や生垣、農作物などが食い荒らされてしまう恐れがあります。

成熟した幼虫や成虫には効果的な駆除方法がありませんが、幼虫が小さいうちは市販の殺虫剤でも効果があります。早期の駆除にご協力をお願いします。

☎環境課 TEL71・2491 FAX72・3176 ID 64481

直接触れず、露出の少ない服装で

直接触れたり、りん粉が肌につくことでかぶれや発疹の原因となります。駆除を行う際は、マスク・ゴーグル・手袋・長袖の衣類を着用し露出を少なくしましょう。

- ふ化したばかりの幼虫には毒毛があり、触れるとかぶれることがあります。
- 成長した幼虫には毒毛はありませんが、毛が刺さることがあります。
- 成虫には毒はないものの、りん粉が肌につくと発疹が出る場合があります。



駆除する時は周囲への配慮を

- 幼虫が小さいうちは、市販の殺虫剤や農薬でも効果があります。農薬を散布する場合は散布方法に注意し、周囲の環境に影響のないように使用してください。
- 成虫は蛍光灯や水銀灯など、紫外線が多い光に集まる習性があります。特に屋外でそのような光源を使用している場合は、支障のない範囲での消灯や紫外線量が少ないLED灯などへの交換が有効です。消灯する場合は防犯面に十分注意してください。



木のせん定で来年の大発生を防ぎましょう

定期的な木のせん定で葉を減らし、卵を産み付ける場所を極力減らしましょう。また、葉に隠れる部分を減らすことで卵が鳥に食べられる可能性も高くなり、大発生を予防することにつながります。



問い合わせ

ご自宅や個人の土地などの害虫駆除は、ご自身の責任で適正に処理をお願いします。公共施設や所有者が分からない土地や空き家、空き地などの場合は環境課へご連絡ください。

自宅・個人の土地など

衛生害虫駆除業者もしくは造園業者(電話帳などでご確認ください)

空き家・空き地など

環境課空家対策室 TEL71・2011 FAX72・3176

公共施設など

環境課環境保全係 TEL71・2491 FAX72・3176

凡例
日日時
内内容
費費用
申申し込み
問問い合わせ (市外局番 0263)

期期間
対対象
定定員
提提出先
他その他

場場所
講講師
持持ち物

ID記事 ID
 ※市ホームページの「記事 ID 検索」に番号を入力すると詳しい内容をご覧いただけます。

市 HP

特に記載がない場合、問い合わせや申し込みは開庁（開館）時間内です。入館料等詳細は各施設まで。

◆ 開庁・開館時間 ◆
 市役所 8:30~17:15
 美術館・博物館等 9:00~17:00
 図書館 10:00~18:00

市役所代表番号
TEL71-2000 FAX71-5000

5月の納期限は5月31日(月)
 軽自動車税、国民健康保険税、後期高齢者医療保険料、介護保険料、水道料金(豊科・堀金・明科)、下水道料金(穂高・三郷)

無料アプリ「マチイロ」

アプリで市の情報や広報紙をいつでも確認できます。左記2次元バーコードからダウンロードしてください。

<http://machihiro.town/>



公民館

明科公民館

明科いいまちサロン5月例会
 ～健康長寿実現と食について～
 免疫力を高める発酵食品とコロナ禍の食生活のあり方を学びます。

日5月25日(火)
 午前10時～正午
場明科公民館講堂
講齊藤まさ子さん(上級食育指導士)
費200円 **申**不要
問62・4605 **ID**76844

明科の宝PARTV
 あかしの地質と地形のストーリー
 明科の地質や古代明科の環境についてお話しします。

日5月27日(木)
 午前10時～正午
場明科公民館講堂

三郷公民館

けん玉チャレンジ
 技を紹介し合い、交流を深めながら難しい技の習得や検定の攻略を目指す講座です。

日5月から令和4年2月までの毎月最終日曜日
【10月・12月は休講・全8回**】**
 午後2時～3時30分
場三郷公民館講義室
対市内在住・在勤で全日程に参加できる人
講高山万寿さん(日本けん玉協会安曇野支部長)
費子ども200円、大人400円(初回に徴収します)
定20人(先着順) **持**けん玉
日5月21日(金)・24日(月)・25日(火)に電話で
問77・2109 **ID**77287

陶芸教室
 湯呑や茶わん・コーヒークップなどを製作します。

日①形成 6月12日(土)
 ②採油 7月3日(土)
 ③鑑賞 7月17日(土)
 午後1時～5時
場三郷公民館創作室
対市内在住・在勤で全日程に参加できる人
講三原好清さん
費1200円(材料代含む)
定12人(先着順)

關松田幸子さん(「明科の宝」執筆者)

費無料 **申**不要
持書籍「明科の宝」(ない人には当日お渡しします)

初夏の歌声サロン

アコーディオンの伴奏に合わせて懐かしい流行歌・唱歌を歌います。

日6月1日(火)
 午後1時30分～3時
場明科公民館講堂
出演 柴田勲さん(アコーディオン奏者)
曲目 青い山脈、岬めぐり、リンゴの唄 他
費無料 **申**不要
問62・4605 **ID**76835

月いちワンバウンドマッチ
 初心者でも楽しめるワンバウンドふらばるバレーボールを参加者でチームを作り、試合形式で楽しみます。

持タオル、エプロン、筆記用具
日5月31日(月)・6月1日(火)に電話で
問77・2109 **ID**78036



自然教室 植物の命に学ぼう

受粉と受精の仕組みに見られる植物の知恵を学びます。

日6月22日(火)
 午後1時30分～3時
場三郷公民館講義室
対市内在住・在勤者
講吉澤国雄さん(松本自然観察会理事)
費200円 **定**20人(先着順)
日6月8日(火)に電話で
問77・2109 **ID**78054

三郷まなび隊
ブログラミング教室
 簡単なゲーム作りをしながらプログラミングを学びます。

日6月26日(土)
 午前10時～正午
場三郷公民館講義室
対小学4年生以上の市内在住者(保護者見学も可能)
講濱田康さん(一般社団法人

エンターキー代表)
費200円 **定**20人(先着順)
持筆記用具(パソコンは事務局が用意します)
日6月15日(火)・16日(水)に電話で
問77・2109 **ID**77291

コーヒークラス
 コーヒーのおいしい淹れ方を学びます。

日6月24日(木)
 午前10時～正午
場三郷公民館調理実習室
内マイスコピーの淹れ方
▽コーヒーマシンの基礎知識
▽ハンドドリップ実習
対市内在住・在勤者
講三澤優治さん(三澤コーヒーマスター)
費1200円
定12人(先着順)
持エプロン、筆記用具
日6月16日(水)に電話で
問77・2109 **ID**78058

穂高公民館

「穂高の宝」学習会
 弥次さん喜多さん
 安曇野の旅～満願寺編～
 書籍「穂高の宝」に触れながら、十返舎一九の著書「続膝栗毛」に登場する満願寺の様子を紹介いたします。

日6月5日(土)

日6月から令和4年3月までの毎月第1水曜日
【11月のみ第2水曜日・全10回**】**午後7時～9時
場明科体育館
持タオル、飲み物 **申**不要
問62・4605 **ID**77056

ウオーキングサッカー体験会

高齢者や障がいのある人も楽しめるウオーキングサッカーを体験してみませんか。

日6月8日(火)
 午後7時～9時
場明科体育館
対市内在住・在勤者
講篠原裕一さん(長野県サッカー協会グラスルーツ委員長)
費200円 **定**30人(先着順)
日5月24日(月)から26日(水)に電話で
問62・4605 **ID**76980

エンターキー代表)
費200円 **定**20人(先着順)
持筆記用具(パソコンは事務局が用意します)
日6月15日(火)・16日(水)に電話で
問77・2109 **ID**77291

コーヒークラス

コーヒーのおいしい淹れ方を学びます。

日6月24日(木)
 午前10時～正午
場三郷公民館調理実習室
内マイスコピーの淹れ方
▽コーヒーマシンの基礎知識
▽ハンドドリップ実習
対市内在住・在勤者
講三澤優治さん(三澤コーヒーマスター)
費1200円
定12人(先着順)
持エプロン、筆記用具
日6月16日(水)に電話で
問77・2109 **ID**78058

初夏のコンサート

～魅惑のジャズ～
 心地よいジャズの演奏をお楽しみください。

日6月22日(火)
 午後2時～3時30分
場明科公民館講堂
出演 ニュー・モダン・デュクス、Y'sGem
曲目 テネシーワルツ、星に願いを、Are You Real? 他
費無料 **申**不要
問62・4605 **ID**76841



午前10時～11時30分
場穂高公民館講堂
対市内在住・在勤者
講逸見大悟(市文化課職員)
費無料 **定**50人(先着順)
持書籍「穂高の宝」(ない人には当日お渡しします)
日5月25日(火)から穂高公民館へ電話で
問82・5970 **ID**77252

季節の料理教室

～アボガド料理～
 夏バテ予防に効果的なアボガド料理を作ります。感染予防のため、料理は持ち帰りとなります。

日6月10日(木)
 午前9時30分～11時30分
場穂高公民館調理実習室
内アボガドレアチーズケーキ、アボガドとトマトのシーフードカレー、夏野菜とアボガドの和風ゼリー寄せ
対市内在住・在勤者
講洞みづほさん(上級食育アドバイザー・調理師)
費1000円
定16人(抽選)
日5月27日(木)・28日(金)に穂高公民館へ電話で
問82・5970 **ID**77215

広告欄 広告内容についての問い合わせは広告主までお願いします。広告掲載の申し込みは、エービーシー(株) (TEL 24・1101) まで。

Green friendly
<http://www.gfriendly.co.jp>
 環境に優しく、環境を損なわない企業であるために

資源物リサイクル・廃棄物処理・鉄・非鉄買取・解体工事 etc

株式会社 **Gフレンドリー**
 TEL:0261-62-6455
 FAX:0261-62-6453

CMやYouTube動画制作お任せください!
 Produce / Direction / Videography / Editing

映像屋 **ink**
 〒399-8102 安曇野市三郷温 4910-30
 TEL.&FAX: 0263-31-5130 E-mail: ink@valley.ne.jp

一瞬の記憶より『ココロに残るキオク』

デザイン・印刷全般・ラベル、シール印刷
 看板製作・Tシャツプリント

地域と共に...
有限会社 アードバンス
 〒399-8101 長野県安曇野市三郷明盛940-7
 TEL.0263.76.3064 FAX.0263.76.3105
<http://www.ardance.co.jp>

専門家に任せて安心!!
相続 贈与 遺言
 ※ご都合がつかない方はご相談ください。ご希望の方は事前にお電話にてご予約ください!

開催日時 **6月8日(火)・7月12日(月)**
 9:00~17:00

電話による「**相続 初回**」**無料相談会**開催!!
 昨今の新型コロナウイルスの影響を考慮して、お電話でのご相談に応じます。

経営革新等支援機関
佐々木会計事務所
 〒399-0803 安曇野市穂高5072番地(安曇野市穂高公民館入口)
TEL.0263-82-8210 URL https://www.sasakiikaikai.co.jp

●関東信越税理士会 松本支部所属
 税理士・行政書士:佐々木 一夫 税理士・FP:戸澤 康志 税理士:戸澤 綾子

駐車場から事務所内全て(トイレ含む)車椅子でご利用いただけます。

6月の図書館イベント

中央図書館映画上映会 ID 68816
(入場無料)
『滝沢秀明の火山探検紀行』
上映時間：88分
18日(金) 開場 18:00 上映 18:30～
穂高交流学習センター「みらい」多目的交流ホール

ドキドキ・ワクワクおはなし会 (定員あり)

- ◆中央図書館 ID 75175
おはなしのとびら
2・9・16・23・30日(各水曜日)10:30～
- ◆豊科図書館 ID 58401
ちいさいたんぼぼ 18日(金)11:00～
おはなしたんぼぼ 18日(金)16:30～
- ◆三郷図書館 ID 67817・52284
ポケットの会 12日(土)10:30～
おはなし会 22日(火)11:00～
- ◆堀金図書館 ID 29719・29718
おはなしのへや 15日(火)10:30～
おりがみのへや 23日(水)16:30～
- ◆明科図書館 ID 68209
子どもと大人のおはなし会
26日(土)11:00～

6月の休館日 (全館共通)
7・14・21・25・28日
※上記以外に、年に一度の蔵書点検のため、特別整理期間として次の期間を休館します。

三郷・堀金図書館…1日～6日

『図書館ちよこっとマメ知識』No.3
市図書館キャラクター、本の妖精『ぼぼん』がシリーズでお伝えします！

充実した設備と資料
DVDやCD、大活字本も！



図書館には、本はもちろんDVDやCDもあるよ。それに、「大活字本」という、通常の字よりも大きな字で書かれた本があるんだ。「大活字本」は、視覚に障がいのある人だけでなく、小さな文字が読みづらくなってきたなあという人にも、本が読みやすいように工夫されているんだって。この他にも、いろんな人が図書館を利用しやすくなるように、図書館にはたくさんの資料や設備があるんだ！

貞享義民記念館
水野氏と松本城下町ウォーク
貞享騒動の時の藩主である水野氏の時代に完成したといわれる松本城下町を、復元地図をもとに徒歩で散策します。
日 6月30日(水) 午前9時45分～午後3時30分
場 松本城大手門枳形跡広場集合
市内在住・在勤者
副 後藤芳孝さん(元松本城管理事務所研究専門員)
費 1000円(別途昼食代)
定 20人(先着順)
持 飲み物、雨具
申 5月25日(火)から電話またはファクスで
問 77・7550 77・7551
ID 66528

図書館
安曇野市図書館
SDGs展示
持続可能な開発目標の「SDGs」に関する書籍を市内各図書館で展示します。
対象の本を借りた人にはオリジナルのおりをプレゼントします。
期 5月29日(土)～6月24日(木)
場 市内各図書館
問 文化課図書館係
84・0111 ID 77200

中央図書館(みらい)
市図書館市民ワークショップ
これからの公共図書館を考えた市図書館の現在と未来、図書館の在り方を一緒に考えましょう。
日 6月5日(土)
午前10時～正午
場 穂高交流学習センター「みらい」多目的交流ホール
市中学生以上の市内在住者
費 無料 定 15人(先着順)
申 5月25日(火)から窓口または電話で(受付は午前9時から午後5時)
問 84・0111 ID 77236

あづみの里山物語」の朗読と本の紹介、松枯れ材から作った積み木で遊ぶワークショップを行います。
日 6月12日(土)
午後2時～3時30分
副 就園児以上(小学3年生以下は保護者同伴)
定 15組(先着順) 持 帽子
申 5月26日(水)から窓口へ直接または電話で
問 84・0111 ID 76996

豊科図書館(きぼう)
牛乳パックでフリスビー
牛乳パックでフリスビーを作り、飛ばして遊びます。
日 6月26日(土)
午前10時～11時30分
場 豊科交流学習センター「きぼう」2階学習室1
副 小学生以上
問 図書館職員 費 無料
定 8組(先着順・1家族3名まで)
持 はさみ、筆記用具、定規
申 6月1日(火)から窓口へ直接または電話で
問 71・4022 ID 63926

世界を巡る料理教室
地中海料理
イカスミリゾット、ムサカを作りまます。感染予防のため、料理は持ち帰りとなります。
日 6月17日(木)
午前9時30分～正午
場 穂高会館調理実習室
市内在住・在勤者
副 安井邦夫(明科公民館長)
費 1000円 定 16人(抽選)
申 5月31日(月)・6月1日(火)に穂高会館へ電話で
問 82・5970 ID 77235

堀金公民館
つまみ酒肴講座
「自分のつまみは、自分で作る」をモットーに、簡単なおつまみを作ります。
日 6月から2月の偶数月・全5回
初回 6月19日(土) 午後5時～6時30分
場 堀金公民館調理実習棟
市内在住・在勤者
副 高橋清美さん
費 1回200円(その他、調理材料費を別途負担)
定 20人(先着順)
申 5月24日(月)から6月4日(金)に窓口へ直接または電話で
問 72・5796 ID 76897

豊科郷土博物館
第16回友の会ポタニカルアート展・第35回友の会写真展
美しい景色や日常の一コマなど心温まる写真と植物学的な絵画「ポタニカルアート」を展示します。
日 6月5日(土)～20日(日)
午前9時～午後5時(最終日は午後4時まで)
休 月曜日、祝日の翌日
問 72・5672

豊科近代美術館
第20回「バラ祭り」中止
バラ祭りは中止しますが、バラの苗と山野草の販売、陶器市は行います。
日 5月29日(土)30日(日)
午前9時～午後3時
場 安曇野市の日展作家8人展
市内在住日展作家8人の展覧会を開催します。
日 6月8日(火)～27日(日)
午前9時～午後5時
展 示作家(敬称略)
岸野圭作、竹内勲、浅川初幸、西澤美幸、高木初見、古根香、松田寛行、細野静耀
費 要入館料 休 月曜日
問 73・5638

文化施設
田淵行男写真展 山の意匠
田淵が山で見つけたさまざまなデザインに着目して撮影した写真を、エッセイとともに紹介します。
日 5月25日(火)～9月26日(日) 午前9時～午後5時
場 記念館1階展示室
費 要入館料
休 月曜日(祝日と8月16日は開館)、祝日の翌日(7月22日から25日は開館)
問 72・9964

大麦の虫かご作り講座
かつては宮内庁に献上されるなど、見た目も美しく、子どもの遊びの一つでもあった麦わら細工で虫かごを作ります。
日 6月20日(日)
午前9時30分～正午
場 鐘の鳴る丘集会所
副 矢口健陽さん
費 30円(要穂高資料館入館料)
定 10人(先着順) 持 はさみ
申 5月28日(金)から6月17日(木)に電話で
問 72・5672

豊科近代美術館
第20回「バラ祭り」中止
バラ祭りは中止しますが、バラの苗と山野草の販売、陶器市は行います。
日 5月29日(土)30日(日)
午前9時～午後3時
場 安曇野市の日展作家8人展
市内在住日展作家8人の展覧会を開催します。
日 6月8日(火)～27日(日)
午前9時～午後5時
展 示作家(敬称略)
岸野圭作、竹内勲、浅川初幸、西澤美幸、高木初見、古根香、松田寛行、細野静耀
費 要入館料 休 月曜日
問 73・5638

令和3年度 スポーツ教室②参加者募集
ながの電子サービスまたは生涯学習課へ電話で申し込みください。定員を超えた場合は抽選とします。
申込期間…5月24日(月)～28日(金)
問・申 生涯学習課スポーツ推進担当 71・2467 FAX 71・2338 ID 75553

COT(コーディネーショントレーニング)キッズ教室	日時	6月19日～7月17日 毎週土曜日 午前10時～11時【5回】	
「くの字・Sの字」運動など、神経と運動能力の発達に沿って、楽しみながら体を動かします。	場所	穂高公民館	対象 年長児
	費用	750円(全5回分)	定員 30人



税金

軽自動車税・自動車税の納期は5月31日です

5月上旬に納税通知書を送りました。納期限までに納めましょう。

軽自動車税（特別割）を納めた際にお渡しする「納税証明書」は、車検を受けるときに必要ですので、大切に保管してください。口座振替で納めた人には、6月中旬に「納税証明書」を送ります。

軽自動車税（種別割）
税務課諸係 71・2484
自動車税（種別割）
中情報事務所 40・1905
61743

令和3年度所得証明書の発行

令和3年度（令和2年中の所得）の所得証明書は、令和3年1月1日に市内に住所を有し、市県民税の申告などがある場合に発行されます。所得証明書が必要な場合は、税務課または各支所地域課で申請してください。

発行開始日 6月7日（月）

手当・補助

子どものためのSNUP手当

「児童手当現況届」、「子育て応援手当申請書」を6月1日以降に支給対象となる見込みの人へ送付します。受給には毎年申請が必要です。期限までに同封の返信用封筒により、郵送での提出をお願いします。

児童手当現況届

提出期限 6月30日（水）
提出書類 現況届（添付書類が必要な場合があります）

※公務員は職場から支給されます。新たに公務員になった人はご連絡ください。

子育て応援手当申請書

提出期限 6月30日（水）
提出書類 申請書

交付手数料 1通300円

※本人確認ができるもの（運転免許証など）

※本人および同一世帯の親族以外の人（同居であっても住民登録上の世帯が異なる場合を含む）が申請する場合は委任状が必要です。

※確定申告をした時期によっては、所得証明書に申告内容が反映されていない場合があります。

税務課諸係
71・2484 ID 36976

未評価家屋調査にご協力ください

公正で適正な課税を行うため、航空写真と家屋課税台帳との照合を行います。増築や未調査によつて課税漏れ等がないよう調査しますので、ご理解とご協力をお願いします。

調査方法
▽「固定資産評価補助員証」を携帯し、所属・氏名を記載した名札を着用した市税務課職員が巡回・調査します。

▽家屋課税台帳と家屋の現況を、図面などの資料をもとに外観から照合し、確認します。公道から確認できない場合は、敷地内に立ち入らせていただくことがあ

ります。

※調査の結果、改めて家屋内部の調査が必要となる場合は、事前に通知し、調査します。

税務課家屋担当
71・2482 ID 61014

農林

有人ヘリによる松くい虫防除薬剤空中散布

松くい虫被害から守るため、農薬の空中散布を実施します。

6月24日（木）

午前4時30分～5時
※天候不順等により日程が変更となる場合があります。

場明科潮沢地区5ha（岩州公園尾根沿い）

他長野県防除実施基準に基づき、安全を確保し、細心の注意を払って行います。ご理解とご協力をお願いします。

農耕地林務課林務担当
71・2432 ID 61976

安曇野あかしな農産物加工交流ひろば「えべや」

ホテルアンビエント安曇野のシェフによる料理教室
6月9日（水）

親元就農者への支援金

認定農業者の後継者が就農した際に、支援金を交付します。

※人・農地プランに位置付けられた認定農業者の子・孫またはその配偶者で、年齢・就農日数等の要件を満たす者

※年額20万円（最長5年）
※支援金対象者への機械等整備支援事業もあります。

6月23日（水）までに農政課へ。要件を確認後、申請書類を送付します。

他親元以外の新規就農者支援についても問い合わせください。

農政課農村振興担当
71・2429 ID 63142

午前10時～午後1時

費2500円 定10人（先着順）
料理教室 柏餅と山菜の煮物

6月23日（水）

午前10時～正午
費1500円 定10人（先着順）

【共通事項】

場えべや 場えべや組合員ほか

市内在住者（子ども同伴可）

5月25日（火）から「えべや」

へ電話で（88・6275）
受付は月曜日を除く午前9時から正午。キャンセルは2日前まで）

農政課農村振興担当

71・2430 ID 63733

玉ねぎの直売を行います

中止となった玉ねぎ祭りの参加予定団体が玉ねぎを販売します。

豊科・穂高・三郷・堀金の全16団体が販売を予定しています。感染防止対策を行いながら、収穫体験ができる場所もあります。詳細は市HP、または市役所・各支所にある案内チラシをご覧ください。

6月12日（土）・13日（日）
午前8時～午後4時
価格 2000円/20箱

農政課生産振興担当

71・2428 ID 76794

住宅用火災警報器の点検を！

ご自宅に設置されている、住宅用火災警報器を点検したことはありますか？住宅用火災警報器は、古くなると電子部品の寿命や電池切れなどで、火災を感知しなくなることがあるため、10年を目安に交換することが推奨されています。いざという時に確実に作動するよう、設置年月日を確認するとともに、本体の作動点検をしましょう。点検の方法は、本体のボタンを押すか、付属のヒモを引いてください。警報音が鳴らない場合は、電池切れか故障しているかもしれません。



設置から10年以上経過している場合や、点検を行っても反応しない場合は、早めに交換しましょう。

図お近くの消防署

選挙クイズ解答

広報あづみの3月号（3月24日発行）に掲載した選挙クイズの解答をお知らせします。成績優秀者には記念品を郵送します。

選挙管理委員会事務局 71・2031

Q 市長と市議会議員の選挙、投票日は？
A 10月17日（任期前の30日間のうちに行われます）

Q 書き誤った投票用紙の訂正方法は？
A 二重線を引く（書き間違えた方は誤りなのだと、はっきりさせるために訂正することができます）

Q ポスター掲示場は市内全部でいくつ？
A 453箇所（区内に2～14箇所、平均約5.5箇所）に設置しています

Q 立候補予定者が地元のお祭りに寄附していいですか？

A いけません（選挙区内の人に寄附することは、罰則を持って禁止されます）

Q 選挙に立候補する手続きにお金はかかる？

A 一時金を預ける（供託金という制度）があり、選挙後に戻ってきます。ただし、得票数がとて少ないと没収されてしまいます

防災用品購入補助金のご案内

大規模災害時には、物流の混乱等により食料品の調達に3日以上、ライフラインの復旧には10日以上要する場合があります。市では各家庭の災害時の備えの拡充を図るため、補助金を交付しています。予算に限りがありますので、お早めに申請してください。

市内に住所を有し、市税等の滞納がない世帯。申請は同一世帯につき年度内1回限り。

補助率と上限額

対象世帯	購入品目	補助率	上限額
一般世帯	市防災ラジオ	購入金額の3分の1	5,000円
	防災用品	購入金額の3分の1	
避難行動要支援者名簿登録要件該当者	市防災ラジオ	購入金額の3分の2	10,000円
	防災用品	購入金額の3分の1	

申請方法

防災用品を購入した年度内に、提出書類を危機管理課、または各支所地域課に提出してください（郵送も可）。申請書類等は同課窓口または市HPから入手できます。

危機管理課危機管理担当 71・2119 ID 00077



対象品目

- 市防災ラジオ（緊急告知機能付き防災ラジオ）
- 水
- 非常食（賞味期限1年以上）
- 乳児用飲食物
- 防災セット（既製品）
- 非常持出用袋（既製品）
- モバイルバッテリー等の充電器、発電機、蓄電池
- 懐中電灯、ランタン、ろうそく
- マッチ、ライター
- 携帯ラジオ
- 乾電池（充電式電池含む）
- ヘルメット、防災頭巾
- 簡易トイレ、携帯用トイレ
- 寝袋、エアマット
- エマージェンシーシート
- カセットコンロ
- ガスボンベ
- ウォータータンク
- ブルーシート
- 土のう袋
- 電気を使わないストーブ
- 地震対策用品（家具転倒防止器具、ガラス飛散防止フィルム等）
- 消火器

募集

市営住宅・特定公共賃貸住宅入居者

- 市営住宅の入居者**
- ▽追分団地（穂高北穂高）1戸【2LDK・2階】
 - ▽ファミーユ柳瀬団地（明科中川手）2戸
 - 【3DK・1階】
 - 【3DK・3階】
- ※申込者多数の場合は抽選入居開始日 8月1日(日) 受付期間
- 6月7日(月)～15日(火) **特定公共賃貸住宅の入居者**
- ▽追分団地（穂高北穂高）【3LDK】75・85㎡
 - 家賃 5万円～7万2000円（所得に応じて変動）
 - ▽塔の原団地（明科中川手）【3LDK】77・25㎡
 - 家賃 6万2000円
- 空室状況 両団地空室あり 受付期間 常時
- 【共通事項】**
- 入居資格・連帯保証人について 入居条件など詳細は「入居申込案内」をご覧ください。
- 申込書と必要書類を建築住宅課住宅係へ提出。申込書および入居申込案内は建築

住宅課、各支所窓口、市HPから入手できます。 ※郵送で申し込む場合は、必ず事前にご相談ください。

間 建築住宅課住宅係
☎71・2245 ID60484

緑のカーテン講座

- アサガオやゴーヤを育てて、緑のカーテンで夏を涼しく過ごしませんか。
- ☎5月30日(日) 午前10時～11時
- 場 市役所4階大会議室**
- 市内在住者**
- 内容** 緑のカーテンの育て方講座（ゴーヤ編）他
- 講 師** あづみ野風土舎 他
- 定 員** 50人（先着順）
- 他 受 講 者** にゴーヤの苗を配布します。持ち帰り用の入れ物をお持ちください。
- 申 込** 5月24日(月)から27日(木)に電話で
- 間 環境課環境政策係**
☎71・2492 ID44456
- 育メン・家事メンのフォト&エピソード**
- 「育メン」(育児をする男性)と「家事メン」(家事をする男性)の写真とエピソードを募集します。
- 市内在住・市内在勤者**

☎6月4日(金)までに応募用紙と写真等を人権男女共同参画課へ提出。詳細は応募用紙または市HPをご確認ください。

他 応募作品を審査し、市役所内での展示や男女共同参画広報紙に掲載する場合があります。

間 人権男女共同参画課
☎71・2406 ID77267

足腰らくらく体操教室 穂高会場(夏コース)

- 膝痛・腰痛予防や体力アップに効果的な体操、お口の健康についてのお話しをします。
- ☎7月1日から10月21日の木曜日(全12回) 午後1時30分～3時
- 場 穂高公民館講堂**
- 内 容** 医師から運動制限の指示を受けていないおむね65歳以上の市内在住者
- 費 無 料** 定20人(抽選)
- 申 込** 5月24日(月)から28日(金)の間に介護保険課へ直接または電話で
- 他 明 科**・豊科会場の開催日は次号でお知らせします。
- 間 介護保険課介護予防担当**
☎71・2474 ID75346

三郷やすらぎ空間施設体験会

- 三郷やすらぎ農場セミナー**
- ☎毎月第1土曜日 午前9時～11時30分
- 場 三郷やすらぎ空間施設**
- ☎じゃがいも堀り等の農業体験やこんにゃく作り等の加工体験を行っています。
- 間 どちらでも** 定1000円
- 定 員** 30人(先着順)
- 申 込** 5月24日(月)から同施設(☎31・5940)へ電話で(☎31・5940)へ電話で
- そ ば 打 ち 体 験**
- ☎毎月第3土曜日 午前9時～正午
- 場 三郷やすらぎ空間施設**
- ☎どちらでも

間 信州そば道場の皆さん
定1500円

定 各 回 10人(先着順)

申 込 毎月開催日の一週間前までに同施設(☎31・5940)へ電話で

間 農政課農村振興担当
☎71・2430 ID77239



議会基本条例の一部改正に伴う意見

- 議会基本条例の一部改正に対する意見を募集します。
- ☎5月24日(月)～6月23日(水) 午後5時まで
- 場 議会事務局、各支所地域課、各図書館、市HP**
- 市内在住・在学・在勤者または市内で事業等を行う個人や団体**
- 申 込** 任意の様式に意見(当該箇所および意見内容)を日本語で記載し、個人の場合は住所(または勤務先、学校名)・氏名・電話番号を、法人の場合は法人名・代表者名・所在地・電話番号を明記の上、議会事務局へ持参・郵送・ファクス・電子メールのいずれかの方法で提出。
- ☎〒399・8281(住所 不要) 議会事務局 宛
☎71・2150
- ✉ gikai@city.azumino.nagano.jp
- 他** いただいた意見等は、内容を取りまとめ、市議会の考え方とともに公表します。個々の意見に対して直接の回答はしません。
- 間** ☎71・2156 ID78049

放送大学入学生(10月入学)募集

放送大学はテレビ・インターネットで授業を行う通信制の大学です。働きながら大学を卒業したい、学びを楽しみたいなど、さまざまな目的で、幅広い世代の人が学んでいます。

- 出願期間
第1回募集 6月10日～8月31日(必着)
第2回募集 9月1日～9月14日(必着)
- 履修科目
心理学・福祉・経済・歴史・文学・情報・自然科学などおよそ300科目があり、1科目から学ぶことができます。
- 資料請求・問い合わせ
放送大学長野学習センター
〒392-0004 諏訪市諏訪1-6-1
アーク諏訪3階
☎0266・58・2332 ☎0266・57・1135

公用車(6台)の売却

不要となった公用車を一般競争入札(※)により売却します。入札の参加には事前の申し込みが必要です。参加を希望する場合は、必ず売却案内書と現物を確認してください。

※一般競争入札とは、入札に参加したい人が、あらかじめ定めた最低入札価格以上で入札し、最も高い価格を付けた人が購入する方法です。

- 申込書受付期間 6月23日(水) 午後5時まで(必着)
 - 入札書受付期間 受付済書到着日～7月12日(月) 午後5時まで(必着)
 - 入札日時・場所 (当日の応札不可) 7月13日(火) 午後3時～ 市役所2階会議室201(入札室)
- ☎入札参加申込書と関係書類を期限までに財産管理課へ提出。案内書は同課窓口または市HPから入手できます。
- ☎この入札は市の都合により、延期または中止することがあります。本物件は、現状有姿による売却、引き渡しとなります。

間 財産管理課管財担当 ☎71・2003 ID68628

売却車種概要

番号	車名	年式	走行距離	最低入札価格	形状	公用車公開場所
1	いすゞ フォワード	H9	27,745km	509,140円	道路作業車	豊科公民館駐車場(豊科4347)
2	トヨタ ランドクルーザー	H13	17,851km	907,210円	消防車	
3	トヨタ ランドクルーザー	H13	12,386km	907,210円	消防車	
4	ニッサン ダットサン	H10	87,928km	36,010円	ボンネット	
5	スバル サンバー	H11	147,189km	7,530円	キャブオーバー	
6	ダイハツ ハイゼット	H11	105,456km	4,290円	キャブオーバー	

「信州の安心なお店認証制度」への参加事業者を募集しています!

県では、巡回員による訪問確認で感染対策の取り組みが問題ない飲食店や宿泊施設に、「信州の安心なお店」として登録ステッカーをお渡ししています。

参加方法

認証申請書等を信州の安心なお店応援キャンペーン事務局HPからダウンロードし、ファクスで事務局へ ☎026・217・5901

問い合わせ

信州の安心なお店応援キャンペーン事務局
事業者専用 ☎026・217・5219 消費者専用 ☎026・217・5132



松本広域連合消防職員を募集

令和4年4月に採用予定の松本広域連合消防職員(上級)の採用資格試験を行います。

試験の区分・種類	採用人数	試験日程・場所	受験資格	申し込み	試験案内	提出・請求先
消防(上級)	若干名	第1次試験(教養、適正、体力試験) 6月27日(日) 教養試験…松本市役所波田支所 体力試験…松本市波田体育館	平成5年4月2日から平成12年4月1日に生まれた人で、大学卒業程度の学力を有する人	6月4日(金)から11日(金)までに松本広域連合事務局へ簡易書留で郵送(期間内必着)。新型コロナウイルス感染症拡大防止のため、持参はしないでください。	試験申込書は松本広域連合または松本広域消防局のHPから印刷してください。試験案内等の郵送を希望する場合は、住所・氏名を記載した角2の返信用封筒に140円切手を貼り、同封の上、赤字で「試験案内希望」と明記して請求してください。	〒390-1401 松本市波田4417番地1 松本広域連合事務局総務課 ☎87・5460

お知らせ

市議会6月定例会

傍聴の際は、マスクの着用などにご協力をお願いいたします。なお、本会議の様子は議会HP、あづみ野テレビでライブ中継を行っています。
日 5月31日(月)～6月24日(木) 午前10時～(予定)
 場市役所3階議場
 他 諸願・陳情の締め切りについては問い合わせください。
 閣議会事務局
 71・2156 75655

生垣や庭木の適正管理をお願いします

毎年6月から10月頃にかけて「生垣や庭木の枝が道路へ張り出し、通行しにくい」「視界の妨げになり危険」といった意見が多く寄せられます。生垣や庭木の枝が道路や水路上に覆いかぶさると、管理が難しい上、通行の妨げとなります。
 個人の所有地から張り出している生垣や庭木は、市で剪定・伐採はできません。また、管理不足が原因で事故等が発生した場合、所有者が責任を

土地利用制度等の改正に関する説明会

都市計画マスタープランと、土地利用制度について、これまでの開発動向の検証や意識調査の結果を踏まえ、本年3月に改正を行いました。7月1日からの施行を前に、改正の内容に関する説明会を開催します。
日 6月10日(木)
 ①午後2時～②午後7時～
 ※いずれも内容は同じです
場 市役所4階大会議室
日 6月8日(火)までに都市計画課へ電話または電子メールで
 閣都市計画課計画係



問われることがあります。自身の所有している土地周辺を点検するなど、適正な管理をお願いします。
 閣 監理課管理登記担当
 71・2331 68494

71・2246
 toshikeikaku@city.azumino.nagano.jp
 76886

ファイブビュー室山・ほりでーゆー四季の郷 経営移譲に関する市民説明会

ファイブビュー室山とほりでーゆー四季の郷を民間業者に経営移譲する市の方針について、説明会を開催します。
日・場
 ①5月27日(木) 三郷公民館 講堂
 ②6月1日(火) 堀金公民館 講堂
 ③6月4日(金) 市役所4階 大会議室
 ※時間はいずれも午後7時～
 閣 農政課農村振興担当
 71・2430 77241

成人式の日程 実行委員の募集

成人式を次のとおり行います。対象者には詳細が決まり次第、案内状を送付します。
令和3年成人式
日 11月21日(日)
場 市新総合体育館
 平成12年4月2日から平成13年4月1日までに生まれ

狂犬病予防注射

いずれの会場でも新規登録・注射ができます。都合の良い場所へお越しください。
 ▼ 予防注射料金・手数料 3600円 ▼ 新規登録手数料 3000円

shogaiagakushu@city.azumino.nagano.jp
 7180853057

サポートスタッフの募集

令和4年成人式の企画・運営を行う実行委員と20歳前後の人で運営を支援するサポートスタッフを募集します。詳細は生涯学習課に問い合わせください。
 閣 生涯学習課社会教育担当
 71・2466

た人で、市内の中学校を卒業している人、または令和2年10月1日現在市に住所を有する人

令和4年成人式
日 1月9日(日)
場 市新総合体育館
 平成13年4月2日から平成14年4月1日までに生まれた人で、市内の中学校を卒業している人、または令和3年10月1日現在市に住所を有する人

※お釣りのないようご協力ください。
 閣 ▼すでに登録をしている飼い主の皆さんは、3月中旬に送付したハガキを必ず持参してください。▽健康上の理由で注射できない場合は、獣医師から「狂犬病予防注射猶予証明書」(有料)を取得し、環境課または各支所窓口へ提出してください。
 閣 環境課環境保全係
 71・2491 78350

6月狂犬病予防接種 日程概要

日程	地域	時間	会場
6月13日(日)	豊科	9:00～9:25	市役所東側駐車場
		9:45～10:00	真々部地区公民館南駐車場
	三郷	10:15～10:45	三郷支所
		11:00～11:15	小倉多目的研修集会施設
	堀金	11:30～11:50	堀金支所
		13:00～13:10	新屋地区公民館
穂高	13:25～13:35	久保田地区公民館	
	13:50～14:15	穂高支所	
明科	14:30～14:50	明科支所	

6月は食育月間 毎月19日は食育の日

「食」は命をばぐくむ源であり、人を育てる原点です。また、健康でいきいきとした生活を送る上でも、「食」を欠かすことはできません。市では、食育推進計画(第3次)を策定し、子どもの頃から基本的な食習慣を身につけることで、心や体が健康で豊かな生活ができるよう食育を推進しています。計画書は市HP、健康推進課窓口で閲覧できます。
 この機会に皆さんで「食」のこと、考えてみませんか。
 閣 健康推進課健康支援担当
 81・0714 76866



食育推進のための目標

- ①自分の体に関心を持ち、生涯を通して適正体重を維持する。
- ②身体計測、健診等を受けて健康状態を把握する。
- ③早寝、早起き、朝ごはん等基本的な生活習慣を身につける。
- ④食の大切さを理解し、健全な食を実践する。
- ⑤地元食材を積極的に取り入れ、食に対する関心と、感謝の気持ちを深める。

防災ラジオで市の広報番組を聴きませんか

市防災ラジオに新たな機能が追加され、広報番組「広報あづみの暮らしのガイド」が自動で流れるように設定が可能となりました。令和3年3月31日以前に防災ラジオを購入し、設定変更を希望する人は、あづみ野エフエムに直接ご連絡ください。その際、防災ラジオの裏に書かれている5桁の数字「#00000」をお知らせください。
▶あづみ野エフエム放送(株)
 762・0208
▶番組名〈広報あづみの暮らしのガイド〉
 放送日時 毎日3回(5分番組)
 午前7時55分～ / 午前11時55分～ / 午後6時55分～
 イベントや各種講座、税の納期など身近な情報をお届けします。
 閣 秘書広報課 71・2400 72410



6月1日から7日は水道週間

本年のスローガンは、「生活も ウイルス予防も 蛇口から」です。水は限りある資源です。大切に使いましょう。
 熱中症の予防には、こまめな水分補給が欠かせません。手軽な水分補給として、水道水を冷蔵庫で冷やして飲みましょう。
 閣 経営管理課庶務担当
 71・2271 76880

全国行政相談委員連合協議会 会長表彰受賞者のお知らせ

行政相談委員として、その活動に顕著な功績があった矢澤久男さん(明科)が令和3年度の公益社団法人全国行政相談委員連合協議会会長表彰を受賞されました。
 閣 長野行政監視行政相談センター
 026・235・5566

守ろう!電波のルール

電波法を守らない「不法無線局」からの電波により、消防や航空などの重要な無線通信への混信や妨害が発生しています。
 6月1日から10日は電波利用環境保護周知啓発強化期間です。私たちの財産である電波の良好な利用環境を守るため、不法無線局をなくし、電波を正しく使いましょう。
 電波に関することは、総務省信越総合通信局まで気軽にご相談ください。
 ●不法無線局に関すること
 監視調査課 026・234・9976
 ●テレビ・ラジオなどの放送に関すること
 受信障害対策官 026・234・9991

各種情報コーナー

他公共団体・後援団体などから寄せられた情報を掲載しています。詳細は主催者に問い合わせください。

名称	内容	日時・場所	定員・費用	申し込み・問い合わせ
【国営アルプスあづみの公園(堀金・穂高地区)】あづみの学校理科教室特別展示「あめあめふれふれカエル展」	雨降りが大好きなカエル達に会えます。お馴染みのアマガエルやヒキガエルのほか、世界のカエル達も見ることができます。	6月1日(火)～7月4日(日) 園内あづみの学校理科教室	無料(要入園料)	国営アルプスあづみの公園 堀金・穂高管理センター 71・5511 71・5512
第21回ふれあい絵手紙展	絵手紙、手作りの張り子、マイカレンダーなどを展示します。お気軽にお出掛けください。	6月12日(土)～17日(木) 午前9時～午後4時(最終日は午後1時まで) 豊科交流学習センター「きぼう」2階学習室1	無料	事務局 滝沢千恵子さん 66・2303
茶のみ友だちよっといで! ハーモニカ&歌&フリートーク	家にこもらないで一緒におしゃべりしませんか?	6月17日(木) 午後1時30分～3時30分 豊科老人福祉センター	200円	不要 事務局 中樞富美恵さん 090・7266・7196

6月の児童館の予定

乳幼児対象 参加費 休館日…日曜・祝日

※市内9つの児童館は、安曇野市社会福祉協議会が指定管理者として運営しています。
※キッズパークは就園前親子の皆さんが対象の登録制サークルです。



★豊科中央児童館 TEL・FAX72-0122

卓球の日 5日(土) 14:00～15:00
対象：小学生以上 持ち物：上履き・飲み物

育児相談・身体測定 11日(金) 10:30～12:00
チャレンジタイム **ブラ版でキーホルダーをつくろう!**
要予約 対象：小学生 定員：12人 12日(土) 14:00～15:00

おはなし会 21日(月) 11:00～11:20

★高家児童館 TEL・FAX72-5685

読み聞かせ おはなしムーン 4・25日(金) 11:00～
ファミリーサポート登録会 8日(火) 10:30～
持ち物：印鑑・身分の証明できるもの

育児相談・身体測定 11日(金) 10:30～12:00

おさがり会 29日(火) 10:30～11:00
出品者要申し込み

★南穂高児童館「にこにこランド」 TEL71-5150 FAX71-5152

読み聞かせ 7日(月) 11:00～11:20

みんなあつまれ **マキッズピクス** 10日(木) 10:30～11:00
要予約 対象：1歳以上の乳幼児親子 定員：5組 持ち物：運動のできる服装・上履き・飲み物

育児相談・身体測定 18日(金) 10:30～12:00
チャレンジタイム **父の日フォトフレームを作ろう**
要予約 対象：小学生 定員：15人 19日(土) 10:30～11:00

にこにこタイムスペシャル **季節のうた・親子体操・リズム遊びなど**
要予約 定員：10組 28日(月)・29日(火) 11:00～11:30

★穂高北部児童館 TEL・FAX83-5494

読み聞かせ おはなしどりいむさん 4日(金) 11:00～11:15

育児相談・身体測定&読み聞かせ 11日(金) 9:30～12:00

みんなあつまれ **びよびよほっとカフェ** 12日(土) 10:30～11:30
要予約 対象：1歳未満の親子・マタニティの人 定員：8組 持ち物：空のマイボトル

ファミリーサポート登録会 15日(火) 10:30～
持ち物：印鑑・身分の証明できるもの

みんなあつまれ! **6月生まれハッピーバースディ♡** 18日(金) 10:30～11:30

お下がり会 22日(火)・23日(水) 10:30～11:30
要予約 定員：各日10組 ※出品者は19日までに物品を持ち込み。

チャレンジタイム **アイロンビーズを作ろう**
要予約 50円 対象：小学生以上 定員：8人 26日(土) 10:30～11:30

★穂高中央児童館 TEL84-0762 FAX82-9621

チャレンジタイム **ポッチャで交流しよう♪**
要予約 対象：小学生 定員：10人 12日(土) 13:30～14:30

みんなあつまれ **楽しい可愛い♡ハンカチでおもちゃ♪**
要予約 100円 定員：8組 14日(月) 10:30～11:30

おはなしの会 16日(水) 11:00～11:20

へんしん!! **手形・足形アート** 18日(金) 10:30～11:30
要予約 定員：10組

育児相談・身体測定 18日(金) 10:30～12:00

★穂高西部児童館 TEL・FAX82-2527

育児相談・身体測定 4日(金) 9:30～12:00

親子でふれあうベビーマッサージ 14日(月) 11:00～11:30
要予約 定員：5組 持ち物：バスタオル

作って飾ろう季節の工作 25日(金) 11:00～11:30

読み聞かせ おはなしどりいむさん 28日(月) 11:00～11:20

★三郷児童館 TEL76-0185 FAX76-0186

育児相談・身体測定 7日(月) 10:00～12:00

ひよこ農園 **草むしり・新玉ねぎ抜き** 11日(金) 10:00～10:30
要予約 定員2組 持ち物：汚れてもよい服装・帽子・長靴・軍手・飲み物

ちょこっとタイム☆ **読み聞かせとかんたん工作** 15日(火) 11:00～

チャレンジタイム **まさ先生とrun run run**
要予約 対象：小学1年生 定員：5人 持ち物：飲み物 15日(火) 15:20～16:00

みんなあつまれ **ばくさんといっしょ!!** 25日(金) 11:00～11:30
要予約 定員：10組 持ち物：動きやすい服装・飲み物

★堀金児童館 TEL71-2122 FAX71-2126

育児相談・身体測定 14日(月) 10:00～11:45

チャレンジタイム **ピアノでドレミ** 19日(土) 10:30～11:30
要予約 100円 対象：年中・年長・小学生 定員：5人

みんなあつまれ 21日(月)～
ケロケロウィーク 26日(土) 10:30～11:30
※工作やミニゲームをして遊びます。

★明科児童館 TEL62-2482 FAX62-1124

育児相談・身体測定 10日(木) 10:30～12:00

読み聞かせ 10日(木)・29日(火) 11:00～11:20

チャレンジタイム **クライミング教室**
要予約 対象：小学生 定員：15人 持ち物：タオル・運動靴・飲み物 12日(土) 10:00～11:30

6月の各種相談

場…場所 問…問い合わせ 時…時間 定…定員

こころの相談

精神科医による精神保健相談 要予約 時 14:00～16:00

3日(木)・7・14・21・28日(月)
場 岡松本保健福祉事務所 (TEL40-1938・FAX47-9293)

児童・思春期精神保健相談 要予約 時 14:00～16:00

10・17・24日(木)
場 岡松本保健福祉事務所 (TEL40-1938・FAX47-9293)

精神科医による依存症相談 要予約 時 9:30～10:00

3日(木) 場 岡松本保健福祉事務所 (TEL40-1938・FAX47-9293)

あずみ野断酒会 時 19:00～21:00

2・9・16・23・30日(水) 場 豊科保健センター 2階 集団指導室
(※23・30日は豊科交流学習センター「きぼう」)
岡健康推進課健康支援担当 (TEL81-0711・FAX81-0703)
※体験を語り合いながら断酒を目指します。※2・16日は家族会

心配ごと相談(*は行政相談委員による相談を同時開催)

7日(月) 時 13:00～16:00
場 岡堀金憩いの里うらら (TEL73-5288・FAX73-5775)

9日(水)・*23日(水) 時 13:00～16:00
場 岡豊科ささえあいセンター「にじ」(TEL72-3013・FAX72-5422)

10日(木)・*24日(木) 時 13:00～16:00
場 岡三郷福祉センター (TEL77-8080・FAX77-8081)

*25日(金) 時 13:00～16:00
場 岡明科総合福祉センター「あいりす」(TEL62-2429・FAX62-5025)

*26日(土) 時 13:00～16:00
場 岡穂高地域福祉センター (TEL82-2940・FAX82-9621)

子ども・ひとり親家庭・女性の相談 要予約

毎週月～金 時 8:30～17:15
場 岡子ども支援課家庭児童相談室 (TEL71-2265・FAX72-2065)

子どもと親の相談電話

毎週月～金 時 9:00～17:00
場 岡教育相談室(豊科公民館内) (TEL72-2238・FAX72-2204)
※学校での交友関係やいじめ、ネットトラブル、不登校、発達障害など子育てや教育に関する相談など。まずはお電話ください。

弁護士による無料法律相談 要予約

10日(木)→予約受付 3日(木) [予約受付時間:9:00～12:00
24日(木)→予約受付17日(木) [予約はTEL71-2496へ電話してください]
時 13:30～16:30 ※ひとり20分 場 市役所2階 相談室 211
岡地域づくり課 市民相談室 (TEL71-2496・FAX72-3176)
※定員8人を超えた場合は抽選(先着順ではありません)
※係争中の案件、既に弁護士へ相談中の案件はお受けできません。
※同じ案件の再相談、複数回の相談はお断りさせていただきます。

人権よろず困りごと相談 時 9:00～12:00

17日(木) 場 堀金公民館第2会議室 ※人権相談
岡長野地方務局松本支局 (TEL32-2571・FAX32-2572)

休日当番医 ※診療時間：午前9時から午後5時まで(歯科医院は正午まで) 長野県休日・夜間緊急医療内サービス ※当番医は変更になる場合があります。 0570-088199

6日(日)	13日(日)	20日(日)	27日(日)
古川 整形外科医院 82-8880 [穂高]	やざき診療所 62-2360 [明科]	小田切 医院 83-6025 [穂高]	村山 医院 82-2101 [穂高]
武田 内科クリニック 88-6500 [穂高]	根津 内科医院 82-8382 [穂高]	高橋 医院 82-2561 [穂高]	土屋クリニック 71-1811 [豊科]
山田 医院 72-3207 [豊科]	和田 医院 72-2047 [堀金]	米倉 医院 72-2354 [堀金]	こばやし内科クリニック 71-1117 [豊科]
佐野 歯科クリニック 82-2073 [穂高]	スマイル歯科クリニック 88-3221 [豊科]	アルプス歯科クリニック 77-8901 [三郷]	おかもとファミリー歯科 88-0008 [穂高]

労働に関する相談

岡商工観光部商工労政課 (TEL71-2041・FAX72-1340)

中信労政事務所による労働相談会 時 13:00～16:00

10日(木) 場 市役所2階 会議室205

ユニオンサポートセンターの相談会 要予約 時 18:00～20:00

10日(木) 場 市役所4階 会議室403 ※生活相談も含む
※予約は2日前の17:00まで。

わかもの就職サポート相談会 要予約 時 13:30～16:30

18日(金) 場 市役所2階 会議室202 ※40歳代前半まで
※1回の相談時間50分で3枠。予約は開催日2日前の17:00まで。

若年者引きこもりやブランクのある人向け就労相談会 要予約

22日(火) 時 10:00～15:00 場 市役所2階 会議室205
申しおじり若者サポートステーション (TEL54-6155・FAX87-1375)
※15～39歳までの人とその家族が対象です。

ひきこもりの相談 要予約

毎週月～金 時 9:00～16:00
場 岡福祉課障がい福祉担当 (TEL71-2251・FAX71-2328)
※おおむね15～64歳のひきこもりについて、ご家族・本人の相談に応じます。
※このほかにも相談先があります。市ホームページでご確認ください。

区・自治会に関する相談 要予約 時 10:00～14:00

21日(月) 場 市役所2階 相談室212
※1回の相談時間30分で3枠。予約は10日(木)8:30～12:00(先着順)
岡地域づくり課まちづくり推進係 (TEL71-2494・FAX72-3176)

母乳・育児相談 ※母乳相談は 要予約 時 9:30～11:00

1日(火) 場 岡穂高保健センター (TEL81-0711・FAX81-0703)

8・22日(火) 場 岡三郷保健センター (TEL81-0714・FAX81-0703)

15日(火) 場 岡豊科保健センター (TEL81-0713・FAX81-0703)
※保健師・助産師・管理栄養士・栄養士・歯科衛生士が相談に応じます。
※児童館の育児相談については、左ページをご覧ください。

介護相談 時 平日 8:30～17:00

場 岡中央地域包括支援センター (TEL72-9986・FAX71-2503)
場 岡北部地域包括支援センター (TEL81-0760・FAX88-3711)
場 岡南部地域包括支援センター (TEL77-4007・FAX77-4087)

消費生活相談 時 平日 8:30～17:15 (相談受付は16:00まで)

場 岡消費生活センター(市役所2階) (TEL71-2100・FAX72-3176)
※個人事業者、法人からの相談はお受けできません。
※消費者ホットライン(局番なし)188番「嫌や! (イヤヤ!)」

行政書士による無料相談 要予約

17日(木) 時 13:00～15:00 (相続・遺言手続・成年後見など)
場 市役所2階 相談室211・212
岡長野県行政書士会松本支部 (TEL87-3798・FAX87-3794)
※予約受付は、開催日の2日前まで(平日10:00～16:00)

Check!
申込期限迫る!

エントリーは5月24日(月)×

オンラインマラソン大会を開催!

—第7回信州安曇野ハーフマラソン代替イベント—



大会に関わる皆さんの安全・安心の確保が困難と判断し、第7回大会は中止となりました。代替イベントとして、ランナーが密になることなく参加できる、オンラインマラソン大会「安曇野ランラン～FUN LAN RUN～」を開催します。安曇野ファンの皆さんと一緒に、楽しく走ろう・応援しようという想いを、次回大会につなげます。皆さんのご参加をお待ちしています。

- 概要**
- スマートフォン用無料ランニング計測アプリ「TATTA」によるオンラインマラソン大会
 - 期間：6月6日(日)～7月4日(日)
 - 参加料：2,500円(別途手数料がかかります)
 - 参加資格：18歳以上の男女(高校生を除く)
 - 種目：ハーフマラソン(21.0975km)＝定員2000人/50kmチャレンジ＝定員500人
どの種目も1回で走っても、累積でもOK(☑️)1日約3kmを7回歩いても完走となります
 - コース：自由(安曇野市内に限らず、各々好きな場所を設定して走ります)
 - 参加賞：オリジナルTシャツ、市内で使える宿泊または飲食割引クーポン券
 - 特典：完走者には抽選で景品を進呈!
- 申込方法**
- 5月24日(月)までに、RUNNETで申し込み(ランネットで検索) ※先着順
大会の詳細は信州安曇野ハーフマラソン公式HP、アプリ「TATTA」のダウンロード方法などはランネットでご確認ください。



Point 同時開催企画!
安曇野ランラン～FUN LAN RUN～のTシャツを着た、
写真を投稿してオンライン大会を盛り上げよう!



前回大会に続き中止決定はとても残念ですが、ぜひ、安曇野ランランにエントリーして、皆さんの信州安曇野ハーフマラソンに対する想いをつないでください。投稿お待ちしております!

安曇野ランラン参加者で本大会オリジナルTシャツを着た写真を投稿いただいた人に、抽選で安曇野の特産品をプレゼントします。(企画参加方法は、エントリー後にお知らせします)



◇問い合わせ◇ 信州安曇野ハーフマラソン実行委員会事務局(観光交流促進課内) ☎72・2239

職員募集

令和3年10月採用 募集内容

試験区分	採用人数	受験資格
行政	9人程度	昭和60年4月2日から平成8年4月1日までに生まれた人で、大学卒業程度の学力を有し、民間企業等での職務経験が3年以上ある人
土木	4人程度	昭和51年4月2日から平成8年4月1日までに生まれた人で、大学卒業程度の学力を有し、技術士または1級土木施工管理技士の資格を有する人、かつ民間企業等で土木工事の設計・施工管理等の職務経験が3年以上ある人
建築	1人程度	昭和51年4月2日から平成8年4月1日までに生まれた人で、大学卒業程度の学力を有し、1級建築士または建築設備士の資格を有する人、かつ民間企業等で建築工事の設計・施工管理等の職務経験が3年以上ある人
電気	1人程度	昭和51年4月2日から平成8年4月1日までに生まれた人で、大学卒業程度の学力を有し、電気の専門課程を卒業、かつ民間企業等で電気に関する職務経験が3年以上ある人



職員課 ☎71・2405
10月採用ID 61586
4月採用ID 62022

申込受付 6月4日(金)まで
午後5時まで(必着)

市HPから氏名等を登録の上、必要書類を職員課へ持参または郵送してください。詳細は受験案内をご覧ください。受験案内は同課窓口または市HPから入手できます。

一次試験 6月20日(日)
安曇野市役所 ほか

一次試験の日程・会場等が変更となる場合や二次試験以降の日程等は、市HPでお知らせします。

令和4年4月採用 募集内容

試験区分	採用人数	受験資格
行政	11人程度	昭和61年4月2日から平成12年4月1日までに生まれた人で、大学卒業程度の学力を有する人
土木	4人程度	昭和52年4月2日から平成12年4月1日までに生まれた人で、大学卒業程度の学力を有し、土木の専門課程を卒業または令和4年3月31日までに卒業見込みの人
建築	1人程度	昭和52年4月2日から平成12年4月1日までに生まれた人で、大学卒業程度の学力を有し、建築の専門課程を卒業または令和4年3月31日までに卒業見込みの人
保健師	2人程度	昭和61年4月2日以降に生まれた人で、保健師の資格を有する人または令和4年春の国家試験で当該資格を取得する見込みの人
保育士	3人程度	平成9年4月2日以降に生まれた人で、保育士および幼稚園教諭の資格を有する人または令和4年3月31日までに同資格を取得する見込みの人

保育協力員(通称おじいちゃん先生)の募集

- ☑️市内在住のおおむね60歳から70歳の人
- ☑️勤務先 豊科認定こども園、豊科南部認定こども園、アルプス認定こども園、北穂高認定こども園、三郷東部認定こども園のいずれか
- 期間 6月中旬から令和4年3月末日まで(月に20日程度。おおむね午前9時～正午)
- 謝礼 2544円/日
- ☑️5名(面接で決定。面接日は申込受付後個別に連絡します)
- ☑️6月4日(金)までに申込書を子ども支援課へ持参または郵送で。申込書は同課窓口または市HPから入手できます。
- ☎399-8281(住所記載不要) 子ども支援課宛
☑️子ども支援課保育担当 ☎71・2256 ID 59929



クラウドファンディングで 山岳環境を守れ

多くの登山ファンに愛される北アルプスパノラマ銀座。燕岳から蝶ヶ岳を繋ぐこのエリアは、行政と山小屋関係者が連携して整備を行っています。しかし、輸送コストの高騰や新型コロナウイルスの影響による登山客の受け入れ減少で山小屋の負担が増大。今まで山小屋が担ってきた登山道維持・環境保全・遭難対策などの公的役割にも大きな影響を与えかねません。そこで、インターネットで資金を募る「クラウドファンディング」に取り組み、全国の北アルプスファンに山岳環境を守るための支援を呼び掛けます。

過酷な環境下の山岳トイレ

北アルプスを訪れる皆さんを気持ちよく迎ええるための施設として、市では今回改築する燕岳の他に合戦小屋、中房登山口、一の沢登山口、三股登山口、冷沢登山口に4カ所の山岳公衆トイレを保有し、山小屋などが管理を担っています。

今回のクラウドファンディングで寄付を呼び掛けるのは、燕岳のテント場にある公衆トイレの改築費用です。年間約5千人、ピーク時には約1600人が利用する燕岳テント

場にあるこのトイレは、平成6年に建設。山岳の過酷な環境による劣化や臭気の解消と環境負荷の軽減が課題となっていました。山岳での建設工事は平地での施工と異なる過酷な環境での作業となり、建材などの輸送コストも大きな負担となっています。

全国に呼び掛けます

かけがえのない山岳環境を地域の宝、日本の宝として次世代に引き継ぐため、クラウドファンディングを通じて、全国の北アルプスファンに持続可能な山岳環境の整備に理解を求めてまいります。

問 観光交流促進課拠点維持整備係
TEL71・2055 FAX72・1340

地味だけど、トイレは観光地の顔

株燕山荘代表

赤沼 健至 さん



北アルプスの山小屋も、このコロナ禍で厳しい状況が続いています。以前は1畳に2人以下でしたが、現在は1畳以上に1人で定員を半分以下に減らして運営しています。建設建材を運ぶヘリコプターの輸送コストは年々高騰している状況です。そのような中でも登山道や公衆トイレは、必要不可欠なものです。トイレの整備は、目立たず、地味な整備ですが、観光地の顔となる重要な役割を担うものだと私は思っています。山小屋でも、トイレが綺麗になるとお客様にとっても喜ばれ、それが山小屋を選ぶ際の評価の一つにもなっています。テント場は燕岳の重要な拠点。ぜひ多くの皆さんにご協力いただければと思います。

快適な登山ができることを楽しみに

登山愛好者

新谷 真佑 さん

学生時代に安曇野に登山で訪れ、雄大な景色、空気のおいしさに衝撃を受けました。トイレは登山者にとって欠かせない設備。洋式トイレになるというのは、外国人や女性にも利用しやすいと思います。また、環境にも配慮された設備だと聞いていますので、あの美しい環境を愛する登山者の皆さんにご協力いただけるのではないのでしょうか。私も微力ながら協力したいと思っています。登山はコロナ禍でも楽しめるアウトドアだと思います。大変な時期ですが、トイレの改築でさらに快適な登山ができることを楽しみにしています。



燕岳テント場の公衆トイレ改築工事

全国から資金を募ります。

ふるさとチョイス ガバメントクラウドファンディングサイト(GCF)で、全国から燕岳公衆便所改築費用の寄付を募ります。ぜひご応募いただくとともに、全国のご友人・お仲間にも広くご案内ください。

募集期間 6月中旬～9月中旬 (6月中旬より閲覧可)

金額とお礼の品

- ① 1万円未満 お礼状・北アルプスパノラマ銀座登山マップ
- ② 1万円以上5万円未満 ①+「信州安曇野オリジナル木札クーポン」・「信州安曇野オリジナルボトル」(どちらか一つ)
- ③ 5万円以上 ①+「信州安曇野オリジナル木札クーポン」+「信州安曇野オリジナルボトル」

信州安曇野オリジナル木札クーポン

北アルプスパノラマ銀座のテント場が1泊無料になる特典付き木札クーポン。(利用できるテント場はふるさとチョイス GCF サイトに掲載します)



オリジナルボトル

フレンドタウン登録をしているアウトドアメーカー「モンベル」のクリアボトルに安曇野オリジナルデザイン(左図)が刻印された限定ボトル。



デザイン案



快適で環境に優しい設備を

現在の燕岳テント場の公衆トイレ(写真左上)。導入を検討しているトイレは、大便と小便を分ける固液分離方式。小便はろ過し、環境負荷を減らして地下浸透。大便はヘリコプターで運び出します。また、外国人登山客や若い世代の声を取り入れ、和式から洋式化する方針です。

安曇野市民感謝デー

ラフティング体験

参加者募集

安曇野の
美しい水環境を
体験しよう!



市は、東京2020オリンピック・パラリンピックでオーストリア共和国カヌーチームのホストタウンとして、安曇野の美しい水辺や恵まれた水資源を広くアピールしています。

このホストタウン事業の一環として、安曇野リバープレイヤーズクラブとの共催で、安曇野の水環境の魅力を味わう「ラフティング体験」を行います。

申込期限 6月10日 (木)

開催日時 6月27日(日) 午前9時30分～正午 ※小雨決行

集合場所 安曇野市役所 明科支所

参加費 1人500円(傷害保険料として当日集金)

対象者 市内に住む小学生以上の人 **定員** 35人

申込方法 ▶ながの電子申請サービスから申請(右記2次元バーコードより)
▶申込書(政策経営課・市HPから入手)をファクスまたは同課窓口へ提出

※申込代表者は20歳以上の人に限り、申込者多数の場合は抽選とし、抽選結果は6月15日(火)までに代表者へ連絡します。

(検温、消毒などの感染予防対策を実施しますが、状況によってはイベントを中止する場合があります。)

申し込みフォームはこちら
(ながの電子申請サービス)



== 問い合わせ・申し込み先 ==

政策経営課都市交流係(市役所2階11番窓口)

TEL 71・2402 FAX 71・5155 ※ネット申し込みは右上の2次元バーコードから

== 体験内容の問い合わせ ==

安曇野リバープレイヤーズクラブ

✉ azuminorpc399@gmail.com

主催：安曇野リバープレイヤーズクラブ 共催：安曇野市

本庁舎夜間・休日開庁日

時間延長窓口6月8日(火)

(午後5時15分から8時まで)

休日開庁日5月23日(日)・6月27日(日)

(午前8時30分から正午まで)

※転入・転居等一部業務のみ取り扱います。
事前に問い合わせください。

広報 あづみの

発行日 令和3年5月19日

編集・発行 長野県安曇野市役所政策部

秘書広報課秘書広報担当

TEL 0263・71・2000 FAX 0263・71・5000

URL <https://www.city.azumino.nagano.jp>

E-mail info@city.azumino.nagano.jp

印刷 (有)安曇印刷

次回発行…6月16日(水)

古紙配合率 60%
再生紙を使用しています。



◆新緑の心地良い季節♪先日、茜色に染まった夕焼けに遭遇。思わずスマホで撮りました。画面越しに同じように撮影する人を発見。…その先には水田が！「北アルプスタ焼け水鏡」最強に美しかったです。

◆入浴施設に行った時のこと。シャワーに向かう際、妙に視線を感じます。鏡に映る自分にびっくり。マスクを装着したままでした。マスクが体の一部になりつつある昨今。メガネは外したのになあ。

◆昔から「いい声」にハマっています。最近のオススは、朝、僕の背中を押してくれる「はい。お伝えします。」から始まる艶やかで優しい声。元気が出ます。ありがたう。日本道路交通情報センターのカツマタさん。

◆今月の表紙写真は担当課職員が5月4日に撮影。里は田植えシーズンでしたが、山はまだまだ冬景色です。北アルプスの雪解けが始まれば夏はすぐそこ。1年があとという間に感じます。

TEL

人口と世帯 2021.5.1 現在 () 内は対前月比

人口 96,866人 (-37) 男 47,012 (-39) 女 49,854人 (+2)

世帯 40,452世帯 (+85) ※住民基本台帳に基づく人口および世帯数

新型コロナワクチン接種の相談は

安曇野市新型コロナワクチン接種コールセンター

TEL 0263・31・0606 (平日 午前9時～午後5時) FAX 0263・31・0109