# 公共施設現況調書　目次


| 施設名 | | ページ |
|---|---|---|
| 小学校 | 豊科南小学校 | 1 |
| | 豊科北小学校 | 2 |
| | 豊科東小学校 | 3 |
| | 穂高南小学校 | 4 |
| | 穂高北小学校 | 5 |
| | 穂高西小学校 | 6 |
| | 三郷小学校 | 7 |
| | 堀金小学校 | 8 |
| | 明南小学校 | 9 |
| | 明北小学校 | 10 |
| 中学校 | 豊科南中学校 | 11 |
| | 豊科北中学校 | 12 |
| | 穂高東中学校 | 13 |
| | 穂高西中学校 | 14 |
| | 三郷中学校 | 15 |
| | 堀金中学校 | 16 |
| | 明科中学校 | 17 |
| 学校給食センター | 中部学校給食センター | 18 |
| | 南部学校給食センター | 19 |
| | 堀金学校給食センター | 20 |
| | 北部学校給食センター | 21 |
| 教員住宅 | 本村教員住宅 | 22 |
| | 宮南教員住宅 | 23 |
| | 豊科南中教員住宅 | 24 |
| | 豊科南中校長住宅 | 25 |
| | 豊科南小校長住宅 | 26 |
| | 東小・田沢教職員住宅 | 27 |
| | 旭町教職員住宅（校長住宅） | 28 |
| | 上原北教職員住宅 | 29 |
| | 上原北教職員住宅（校長住宅） | 30 |
| | 上原教職員住宅 | 31 |
| | 柏矢町教職員住宅（校長住宅） | 32 |
| | 柏矢町教職員住宅 | 33 |
| | 柏原教職員住宅 | 34 |
| | 小倉教員住宅 | 35 |
| | 下長尾教職員住宅 | 36 |
| | 下長尾教職員住宅（校長住宅） | 37 |
| | 二木教職員住宅 | 38 |
| | 堀金教職員住宅 | 39 |
| | 堀金小学校長住宅 | 40 |
| | 宮本教職員住宅 | 41 |
| | 細萱教職員住宅 | 42 |
| | 踏入教職員住宅 | 43 |
| | 吉野教職員住宅 | 44 |
| | 橋爪教職員住宅 | 45 |
| | 橋爪教職員住宅（校長住宅） | 46 |
| | 押野教職員住宅 | 47 |

# 安曇野市公共施設現況調書

| | |
|---|---|
| 施設番号 | 111111 |
| 所管部 | 教育委員会 |
| 所管課 | 学校教育課 |
| 財産区分 | 行政財産 |
| 運営形態 | 直営 |

| | | | |
|---|---|---|---|
| 施設名 | 豊科南小学校 | 所在地 | 安曇野市豊科2723 |
| 根拠条例 | 安曇野市学校設置条例、安曇野市学校管理規則 | | |
| 設置目的 | 学校教育法(昭和22年法律第26号)第2条第1項の規定に基づき、小学校を設置する。 | | |
| 主な事業 | 生涯にわたり学習する基盤が培われるよう、基礎的な知識及び技能を習得させるとともに、これらを活用して課題を解決するために必要な思考力、判断力、表現力その他の能力をはぐくみ、主体的に学習に取り組む態度を養う。 | | |
| 主な利用対象者 | 6歳以上から6年間 | 施設概要 | 管理棟、特別教室棟、教室棟、倉庫、トイレ、屋内運動場、プール付属室の総棟数７、駐車場 |

| | | | | | | | | | | |
|---|---|---|---|---|---|---|---|---|---|---|
| 建築年(最も古い建物) | 西暦 | 1968 | 経過年数 | 44 | 敷地面積(㎡) | 31,463.88 | | | 内借地面積(㎡) | 1,164.00 |
| | 昭和・平成 | S43 | | | | | | | | |
| 延床面積(㎡) | 8,341.00 | | | | 建物構造(主たる建物) | ＲＣ造 | | | 階層数(主たる建物) | 3 |
| 休館日 | 教育委員会の承認を得て校長が定めた日 | | 開館時間 | — | 市職員の配置(人) | 正規 | 0.00 | 非常勤等 | 6.00 | 貸室・貸館の有無 | なし |
| 使用料金の体系 | — | | | | | | | | | |
| 耐震補強履歴 | 有　H16～H17 | | 複合施設の有無 | なし | 複合施設の場合、ほかの施設名 | — | | | | |
| 大規模改修履歴 | S63～H3大規模改造<br>H12大規模改造(構内LAN)、H16～H17大規模改造 | | | | 改修計画(5年以内) | なし | | | | |
| 指定管理者制度による管理の場合のみ | | | 指定管理者名 | — | 指定期間 | — | | | | |
| 補助制度活用有無 | なし | 補助制度の名称 | — | | | | | 補助率(%) | — | |
| 市内の類似施設 | 市： | 安曇野市立小学校 | 国/県： | — | | | | 民間： | — | |

## 市の管理運営経費(千円)

| 歳入 | | | | | 歳出 | | | | |
|---|---|---|---|---|---|---|---|---|---|
| 項目 | H21 | H22 | H23 | 21-23平均 | 項目 | H21 | H22 | H23 | 21-23平均 |
| ①国・県支出金 | 0 | 0 | 0 | 0 | ①人件費等 | 1,475 | 1,617 | 3,101 | 2,064 |
| ②使用料等 | 0 | 0 | 0 | 0 | ②借地料 | 245 | 245 | 245 | 245 |
| ③その他 | 0 | 0 | 0 | 0 | ③指定管理料 | 0 | 0 | 0 | 0 |
| | | | | | ④光熱水費 | 4,796 | 5,782 | 4,946 | 5,175 |
| | | | | | ⑤修繕費 | 1,423 | 1,331 | 817 | 1,190 |
| | | | | | ⑥工事費 | 221 | 4,066 | 97,617 | 33,968 |
| | | | | | ⑦委託料 | 928 | 937 | 950 | 938 |
| | | | | | ⑧その他 | 0 | 0 | 0 | 0 |
| 合計 | 0 | 0 | 0 | 0 | 合計(A) | 9,088 | 13,978 | 107,676 | 43,581 |
| 備考 | | | | | | | | | |

## 施設利用状況

| H21 | | | H22 | | | H23 | | | H21-23平均 | | |
|---|---|---|---|---|---|---|---|---|---|---|---|
| 施設稼動率(%) | 利用者数 | | 施設稼動率(%) | 利用者数 | | 施設稼動率(%) | 利用者数 | | 施設稼動率(%) | 利用者数 | |
| | 年合計 | 1日当り | | 年合計 | 1日当り | | 年合計 | 1日当り | | 年合計 | 1日当り |
| 100.00% | 141,750 | 675.00 | 100.00% | 148,608 | 688.00 | 100.00% | 146,856 | 696.00 | 100.00% | 145,738 | 686.33 |

## 施設の設置目的達成度を表す指標

| 指標名 | 指標値の計算式 | 単位 | H21 | H22 | H23 | 21-23平均 |
|---|---|---|---|---|---|---|
| 単式学級数 | 各年5月1日 | 組 | 22 | 22 | 22 | 22 |
| 児童数 | 〃 | 人 | 675 | 688 | 696 | 686 |

## コスト状況

| 項目 | H21 | H22 | H23 | H21-23平均 |
|---|---|---|---|---|
| 利用者一人あたりコスト(千円/人・日) | 0.06 | 0.09 | 0.73 | 0.30 |

# 安曇野市公共施設現況調書

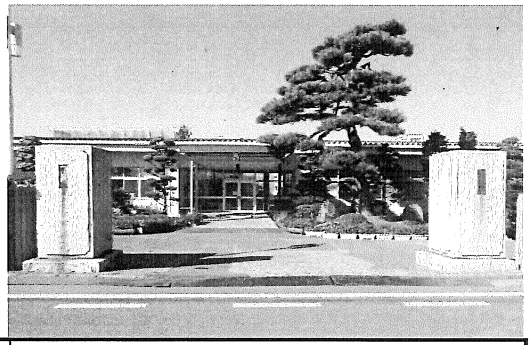

| | |
|---|---|
| 施設番号 | 111112 |
| 所管部 | 教育委員会 |
| 所管課 | 学校教育課 |
| 財産区分 | 行政財産 |
| 運営形態 | 直営 |

| | | | |
|---|---|---|---|
| 施設名 | 豊科北小学校 | 所在地 | 安曇野市豊科南穂高2692 |
| 根拠条例 | 安曇野市学校設置条例、安曇野市学校管理規則 | | |
| 設置目的 | 学校教育法(昭和22年法律第26号)第2条第1項の規定に基づき、小学校を設置する。 | | |
| 主な事業 | 生涯にわたり学習する基盤が培われるよう、基礎的な知識及び技能を習得させるとともに、これらを活用して課題を解決するために必要な思考力、判断力、表現力その他の能力をはぐくみ、主体的に学習に取り組む態度を養う。 | | |
| 主な利用対象者 | 6歳以上から6年間 | 施設概要 | 管理棟、特別教室棟、教室棟、倉庫、トイレ、屋内運動場、プール付属室の総棟数７、駐車場 |

| | | | | | | | | | | |
|---|---|---|---|---|---|---|---|---|---|---|
| 建築年(最も古い建物) | 西暦 | 1971 | 経過年数 | 41 | 敷地面積(㎡) | 24,754.63 | | | 内借地面積(㎡) | 4,461.00 |
| | 昭和・平成 | S46 | | | | | | | | |
| 延床面積(㎡) | 8,232.00 | | | | 建物構造(主たる建物) | ＲＣ造 | | | 階層数(主たる建物) | 4 |
| 休館日 | 教育委員会の承認を得て校長が定めた日 | | 開館時間 | — | 市職員の配置(人) | 正規 | 0.00 | 非常勤等 | 5.00 | 貸室・貸館の有無 | なし |
| 使用料金の体系 | — | | | | | | | | | |
| 耐震補強履歴 | 有　H21～H23 | | 複合施設の有無 | なし | 複合施設の場合、ほかの施設名 | — | | | | |
| 大規模改修履歴 | H5～H8大規模改造<br>H12大規模改造(校内LAN)、H21～H23大規模改造 | | | | 改修計画(5年以内) | なし | | | | |
| 指定管理者制度による管理の場合のみ | | | 指定管理者名 | — | 指定期間 | — | | | | |
| 補助制度活用有無 | なし | 補助制度の名称 | — | | | 補助率(%) | — | | | |
| 市内の類似施設 | 市： | 安曇野市立小学校 | 国/県： | — | | 民間： | — | | | |

## 市の管理運営経費(千円)

| 歳入 | | | | | 歳出 | | | | |
|---|---|---|---|---|---|---|---|---|---|
| 項目 | H21 | H22 | H23 | 21-23平均 | 項目 | H21 | H22 | H23 | 21-23平均 |
| ①国・県支出金 | 54,270 | 16,881 | 22,010 | 31,054 | ①人件費等 | 1,488 | 1,633 | 2,996 | 2,039 |
| ②使用料等 | 0 | 0 | 0 | 0 | ②借地料 | 611 | 611 | 611 | 611 |
| ③その他 | 22,500 | 0 | 0 | 7,500 | ③指定管理料 | 0 | 0 | 0 | 0 |
| | | | | | ④光熱水費 | 6,028 | 7,160 | 5,750 | 6,313 |
| | | | | | ⑤修繕費 | 1,080 | 2,570 | 2,085 | 1,912 |
| | | | | | ⑥工事費 | 150,139 | 260,278 | 223,987 | 211,468 |
| | | | | | ⑦委託料 | 982 | 1,177 | 1,417 | 1,192 |
| | | | | | ⑧その他 | 0 | 0 | 0 | 0 |
| 合計 | 76,770 | 16,881 | 22,010 | 38,554 | 合計(A) | 160,328 | 273,429 | 236,846 | 223,534 |
| 備考 | | | | | | | | | |

## 施設利用状況

| H21 | | | H22 | | | H23 | | | H21-23平均 | | |
|---|---|---|---|---|---|---|---|---|---|---|---|
| 施設稼動率(%) | 利用者数 | | 施設稼動率(%) | 利用者数 | | 施設稼動率(%) | 利用者数 | | 施設稼動率(%) | 利用者数 | |
| | 年合計 | 1日当り | | 年合計 | 1日当り | | 年合計 | 1日当り | | 年合計 | 1日当り |
| 100.00% | 132,508 | 628.00 | 100.00% | 136,533 | 641.00 | 100.00% | 131,875 | 625.00 | 100.00% | 133,639 | 631.33 |

## 施設の設置目的達成度を表す指標

| 指標名 | 指標値の計算式 | 単位 | H21 | H22 | H23 | 21-23平均 |
|---|---|---|---|---|---|---|
| 単式学級数 | 各年5月1日 | 組 | 20 | 21 | 20 | 20 |
| 児童数 | 〃 | 人 | 628 | 641 | 625 | 631 |

## コスト状況

| 項目 | H21 | H22 | H23 | H21-23平均 |
|---|---|---|---|---|
| 利用者一人あたりコスト(千円/人・日) | 1.21 | 2.00 | 1.80 | 1.67 |

# 安曇野市公共施設現況調書

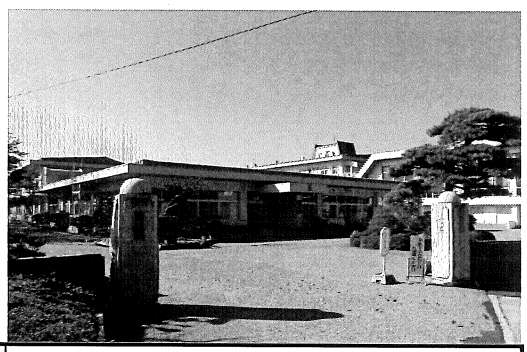

| | |
|---|---|
| 施設番号 | 111113 |
| 所管部 | 教育委員会 |
| 所管課 | 学校教育課 |
| 財産区分 | 行政財産 |
| 運営形態 | 直営 |

| | | | |
|---|---|---|---|
| 施設名 | 豊科東小学校 | 所在地 | 安曇野市豊科田沢5626 |
| 根拠条例 | 安曇野市学校設置条例、安曇野市学校管理規則 | | |
| 設置目的 | 学校教育法(昭和22年法律第26号)第2条第1項の規定に基づき、小学校を設置する。 | | |
| 主な事業 | 生涯にわたり学習する基盤が培われるよう、基礎的な知識及び技能を習得させるとともに、これらを活用して課題を解決するために必要な思考力、判断力、表現力その他の能力をはぐくみ、主体的に学習に取り組む態度を養う。 | | |
| 主な利用対象者 | 6歳以上から6年間 | 施設概要 | 普通教室及び特別教室棟、普通教室棟、屋内運動場、倉庫、付属舎、体育器具室便所、特別支援教室棟の総棟数8及び駐車場、校庭 |

| | | | | | | | | | | |
|---|---|---|---|---|---|---|---|---|---|---|
| 建築年(最も古い建物) | 西暦 | 1981 | 経過年数 | 31 | 敷地面積(㎡) | 25,706.00 | | | 内借地面積(㎡) | 1,678.00 |
| | 昭和・平成 | S56 | | | | | | | | |
| 延床面積(㎡) | 4,990.12 | | | | 建物構造(主たる建物) | ＲＣ造 | | | 階層数(主たる建物) | 3 |
| 休館日 | 教育委員会の承認を得て校長が定めた日 | | 開館時間 | — | 市職員の配置(人) | 正規 | 0.00 | 非常勤等 | 6.00 | 貸室・貸館の有無 | なし |
| 使用料金の体系 | — | | | | | | | | | |
| 耐震補強履歴 | 有　H14～H16 | | 複合施設の有無 | なし | 複合施設の場合、ほかの施設名 | — | | | | |
| 大規模改修履歴 | H12　大規模改造(校内LAN)<br>H14～H16　大規模改造 | | | | 改修計画(5年以内) | なし | | | | |
| 指定管理者制度による管理の場合のみ | | | 指定管理者名 | — | 指定期間 | — | | | | |
| 補助制度活用有無 | なし | 補助制度の名称 | — | | | 補助率(%) | — | | | |
| 市内の類似施設 | 市： | 安曇野市立小学校 | 国/県： | — | | 民間： | — | | | |

## 市の管理運営経費(千円)

| 歳入 | | | | | 歳出 | | | | |
|---|---|---|---|---|---|---|---|---|---|
| 項目 | H21 | H22 | H23 | 21-23平均 | 項目 | H21 | H22 | H23 | 21-23平均 |
| ①国・県支出金 | 0 | 0 | 0 | 0 | ①人件費等 | 1,417 | 1,586 | 3,116 | 2,040 |
| ②使用料等 | 0 | 0 | 0 | 0 | ②借地料 | 465 | 465 | 465 | 465 |
| ③その他 | 0 | 0 | 0 | 0 | ③指定管理料 | 0 | 0 | 0 | 0 |
| | | | | | ④光熱水費 | 5,901 | 6,330 | 4,137 | 5,456 |
| | | | | | ⑤修繕費 | 1,285 | 1,068 | 2,724 | 1,692 |
| | | | | | ⑥工事費 | 494 | 36,110 | 1,298 | 12,634 |
| | | | | | ⑦委託料 | 1,038 | 1,034 | 983 | 1,018 |
| | | | | | ⑧その他 | 0 | 0 | 0 | 0 |
| 合計 | 0 | 0 | 0 | 0 | 合計(A) | 10,600 | 46,593 | 12,723 | 23,305 |
| 備考 | | | | | | | | | |

## 施設利用状況

| H21 | | | H22 | | | H23 | | | H21-23平均 | | |
|---|---|---|---|---|---|---|---|---|---|---|---|
| 施設稼動率(%) | 利用者数 | | 施設稼動率(%) | 利用者数 | | 施設稼動率(%) | 利用者数 | | 施設稼動率(%) | 利用者数 | |
| | 年合計 | 1日当り | | 年合計 | 1日当り | | 年合計 | 1日当り | | 年合計 | 1日当り |
| 100.00% | 61,401 | 291.00 | 100.00% | 57,814 | 274.00 | 100.00% | 55,282 | 262.00 | 100.00% | 58,166 | 275.67 |

## 施設の設置目的達成度を表す指標

| 指標名 | 指標値の計算式 | 単位 | H21 | H22 | H23 | 21-23平均 |
|---|---|---|---|---|---|---|
| 単式学級数 | 各年5月1日 | 組 | 12 | 11 | 11 | 11 |
| 児童数 | 〃 | 人 | 291 | 274 | 262 | 276 |

## コスト状況

| 項目 | H21 | H22 | H23 | H21-23平均 |
|---|---|---|---|---|
| 利用者一人あたりコスト(千円/人・日) | 0.17 | 0.81 | 0.23 | 0.40 |

# 安曇野市公共施設現況調書

| | |
|---|---|
| 施設番号 | 111114 |
| 所管部 | 教育委員会 |
| 所管課 | 学校教育課 |
| 財産区分 | 行政財産 |
| 運営形態 | 直営 |

| | | | |
|---|---|---|---|
| 施設名 | 穂高南小学校 | 所在地 | 安曇野市穂高7217-1 |
| 根拠条例 | 安曇野市学校設置条例、安曇野市学校管理規則 | | |
| 設置目的 | 学校教育法(昭和22年法律第26号)第2条第1項の規定に基づき、小学校を設置する。 | | |
| 主な事業 | 生涯にわたり学習する基盤が培われるよう、基礎的な知識及び技能を習得させるとともに、これらを活用して課題を解決するために必要な思考力、判断力、表現力その他の能力をはぐくみ、主体的に学習に取り組む態度を養う。 | | |
| 主な利用対象者 | 6歳以上から6年間 | 施設概要 | 教室棟、管理棟、視聴覚室棟、屋内運動場、プール管理棟ほか総棟数24及び学習田 |

| | | | | | | | | | | |
|---|---|---|---|---|---|---|---|---|---|---|
| 建築年(最も古い建物) | 西暦 | 1967 | 経過年数 | 45 | 敷地面積(㎡) | 46,614.00 | | | 内借地面積(㎡) | 1,676.00 |
| | 昭和・平成 | S42 | | | | | | | | |
| 延床面積(㎡) | 9,449.41 | | | | 建物構造(主たる建物) | RC造 | | | 階層数(主たる建物) | 2 |
| 休館日 | 教育委員会の承認を得て校長が定めた日 | | 開館時間 | — | 市職員の配置(人) | 正規 | 0.00 | 非常勤等 | 7.00 | 貸室・貸館の有無 なし |
| 使用料金の体系 | — | | | | | | | | | |
| 耐震補強履歴 | 有 H17 | | 複合施設の有無 | なし | 複合施設の場合、ほかの施設名 | — | | | | |
| 大規模改修履歴 | H2～H5大規模改造、H15～H17大規模改造(補強)<br>H19大規模改造(トイレ) | | | | 改修計画(5年以内) | なし | | | | |
| 指定管理者制度による管理の場合のみ | | | 指定管理者名 | — | 指定期間 | — | | | | |
| 補助制度活用有無 | なし | 補助制度の名称 | — | | | | | 補助率(%) | — | |
| 市内の類似施設 | 市： | 安曇野市立小学校 | 国/県： | — | | | | 民間： | — | |

## 市の管理運営経費(千円)

| 歳入 項目 | H21 | H22 | H23 | 21-23平均 | 歳出 項目 | H21 | H22 | H23 | 21-23平均 |
|---|---|---|---|---|---|---|---|---|---|
| ①国・県支出金 | 0 | 0 | 0 | 0 | ①人件費等 | 1,494 | 1,645 | 3,188 | 2,109 |
| ②使用料等 | 0 | 0 | 0 | 0 | ②借地料 | 40 | 40 | 40 | 40 |
| ③その他 | 0 | 0 | 0 | 0 | ③指定管理料 | 0 | 0 | 0 | 0 |
| | | | | | ④光熱水費 | 7,445 | 9,187 | 8,857 | 8,496 |
| | | | | | ⑤修繕費 | 1,722 | 2,624 | 2,470 | 2,272 |
| | | | | | ⑥工事費 | 1,088 | 1,649 | 4,299 | 2,345 |
| | | | | | ⑦委託料 | 1,056 | 1,080 | 1,008 | 1,048 |
| | | | | | ⑧その他 | 0 | 0 | 0 | 0 |
| 合計 | 0 | 0 | 0 | 0 | 合計(A) | 12,845 | 16,225 | 19,862 | 16,311 |
| 備考 | | | | | | | | | |

## 施設利用状況

| H21 | | | H22 | | | H23 | | | H21-23平均 | | |
|---|---|---|---|---|---|---|---|---|---|---|---|
| 施設稼動率(%) | 利用者数 | | 施設稼動率(%) | 利用者数 | | 施設稼動率(%) | 利用者数 | | 施設稼動率(%) | 利用者数 | |
| | 年合計 | 1日当り | | 年合計 | 1日当り | | 年合計 | 1日当り | | 年合計 | 1日当り |
| 100.00% | 125,334 | 594.00 | 100.00% | 120,692 | 572.00 | 100.00% | 121,958 | 578.00 | 100.00% | 122,661 | 581.33 |

## 施設の設置目的達成度を表す指標

| 指標名 | 指標値の計算式 | 単位 | H21 | H22 | H23 | 21-23平均 |
|---|---|---|---|---|---|---|
| 単式学級数 | 各年5月1日 | 組 | 20 | 19 | 20 | 20 |
| 児童数 | 〃 | 人 | 594 | 572 | 578 | 581 |

## コスト状況

| 項目 | H21 | H22 | H23 | H21-23平均 |
|---|---|---|---|---|
| 利用者一人あたりコスト(千円/人・日) | 0.10 | 0.13 | 0.16 | 0.13 |

# 安曇野市公共施設現況調書

| | |
|---|---|
| 施設番号 | 111115 |
| 所管部 | 教育委員会 |
| 所管課 | 学校教育課 |
| 財産区分 | 行政財産 |
| 運営形態 | 直営 |

| | | | |
|---|---|---|---|
| 施設名 | 穂高北小学校 | 所在地 | 安曇野市穂高有明943 |
| 根拠条例 | 安曇野市学校設置条例、安曇野市学校管理規則 | | |
| 設置目的 | 学校教育法(昭和22年法律第26号)第2条第1項の規定に基づき、小学校を設置する。 | | |
| 主な事業 | 生涯にわたり学習する基盤が培われるよう、基礎的な知識及び技能を習得させるとともに、これらを活用して課題を解決するために必要な思考力、判断力、表現力その他の能力をはぐくみ、主体的に学習に取り組む態度を養う。 | | |
| 主な利用対象者 | 6歳以上から6年間 | 施設概要 | 高学年棟、家庭科棟、低学年棟、講堂棟、体育館ほか総棟数31及び駐車場、学校農園 |

| | | | | | | | | | | |
|---|---|---|---|---|---|---|---|---|---|---|
| 建築年(最も古い建物) | 西暦 | 1969 | 経過年数 | 43年 | 敷地面積(㎡) | 41,384.00 | | | 内借地面積(㎡) | 1,151.00 |
| | 昭和・平成 | S44 | | | | | | | | |
| 延床面積(㎡) | 12,138.88 | | | | 建物構造(主たる建物) | ＲＣ造 | | | 階層数(主たる建物) | 2 |
| 休館日 | 教育委員会の承認を得て校長が定めた日 | | 開館時間 | — | 市職員の配置(人) | 正規 | 0.00 | 非常勤等 | 10.00 | 貸室・貸館の有無 | なし |
| 使用料金の体系 | — | | | | | | | | | |
| 耐震補強履歴 | 有　H20～H21 | | 複合施設の有無 | なし | 複合施設の場合、ほかの施設名 | — | | | | |
| 大規模改修履歴 | S63～H5大規模改造、H20～H21地震補強・大規模改造・新北校舎建設、H21講堂大規模改造 | | | | 改修計画(5年以内) | なし | | | | |
| 指定管理者制度による管理の場合のみ | | | 指定管理者名 | — | 指定期間 | — | | | | |
| 補助制度活用有無 | なし | 補助制度の名称 | — | | | | | 補助率(%) | — | |
| 市内の類似施設 | 市： | 安曇野市立小学校 | 国/県： | — | | | | 民間： | — | |

## 市の管理運営経費(千円)

| 歳入 | | | | | 歳出 | | | | |
|---|---|---|---|---|---|---|---|---|---|
| 項目 | H21 | H22 | H23 | 21-23平均 | 項目 | H21 | H22 | H23 | 21-23平均 |
| ①国・県支出金 | 125,951 | 0 | 0 | 41,984 | ①人件費等 | 1,506 | 1,659 | 3,122 | 2,096 |
| ②使用料等 | 0 | 0 | 0 | 0 | ②借地料 | 15 | 6 | 6 | 9 |
| ③その他 | 53,400 | 0 | 0 | 17,800 | ③指定管理料 | 0 | 0 | 0 | 0 |
| | | | | | ④光熱水費 | 8,809 | 10,857 | 9,969 | 9,878 |
| | | | | | ⑤修繕費 | 2,267 | 3,131 | 2,014 | 2,471 |
| | | | | | ⑥工事費 | 984,096 | 1,476 | 1,352 | 328,975 |
| | | | | | ⑦委託料 | 1,386 | 1,909 | 1,897 | 1,731 |
| | | | | | ⑧その他 | 0 | 0 | 0 | 0 |
| 合計 | 179,351 | 0 | 0 | 59,784 | 合計(A) | 998,079 | 19,038 | 18,360 | 345,159 |
| 備考 | | | | | | | | | |

## 施設利用状況

| H21 | | | H22 | | | H23 | | | H21-23平均 | | |
|---|---|---|---|---|---|---|---|---|---|---|---|
| 施設稼動率(%) | 利用者数 | | 施設稼動率(%) | 利用者数 | | 施設稼動率(%) | 利用者数 | | 施設稼動率(%) | 利用者数 | |
| | 年合計 | 1日当り | | 年合計 | 1日当り | | 年合計 | 1日当り | | 年合計 | 1日当り |
| 100.00% | 177,232 | 848.00 | 100.00% | 181,460 | 860.00 | 100.00% | 182,515 | 865.00 | 100.00% | 180,402 | 857.67 |

## 施設の設置目的達成度を表す指標

| 指標名 | 指標値の計算式 | 単位 | H21 | H22 | H23 | 21-23平均 |
|---|---|---|---|---|---|---|
| 単式学級数 | 各年5月1日 | 組 | 27 | 27 | 27 | 27 |
| 児童数 | 〃 | 人 | 848 | 860 | 865 | 858 |

## コスト状況

| 項目 | H21 | H22 | H23 | H21-23平均 |
|---|---|---|---|---|
| 利用者一人あたりコスト(千円/人・日) | 5.63 | 0.10 | 0.10 | 1.95 |

# 安曇野市公共施設現況調書

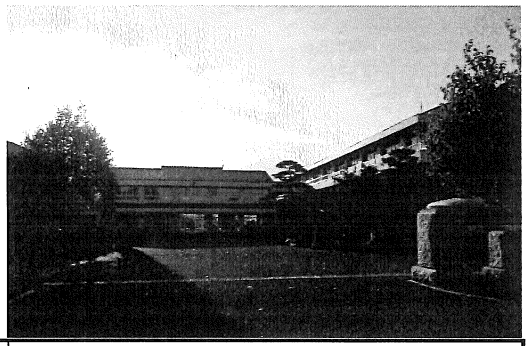

| | |
|---|---|
| 施設番号 | 111116 |
| 所管部 | 教育委員会 |
| 所管課 | 学校教育課 |
| 財産区分 | 行政財産 |
| 運営形態 | 直営 |

| | | | |
|---|---|---|---|
| 施設名 | 穂高西小学校 | 所在地 | 安曇野市穂高柏原2728 |
| 根拠条例 | 安曇野市学校設置条例、安曇野市学校管理規則 | | |
| 設置目的 | 学校教育法(昭和22年法律第26号)第2条第1項の規定に基づき、小学校を設置する。 | | |
| 主な事業 | 生涯にわたり学習する基盤が培われるよう、基礎的な知識及び技能を習得させるとともに、これらを活用して課題を解決するために必要な思考力、判断力、表現力その他の能力をはぐくみ、主体的に学習に取り組む態度を養う。 | | |
| 主な利用対象者 | 6歳以上から6年間 | 施設概要 | 教室棟、管理・特別教室棟、普通教室、屋内運動場、粘土窯棟ほか総棟数8及び学校農園 |

| | | | | | | | | | | |
|---|---|---|---|---|---|---|---|---|---|---|
| 建築年(最も古い建物) | 西暦 | 1987 | 経過年数 | 25 | 敷地面積(㎡) | 37,397.57 | | | 内借地面積(㎡) | 2,990.57 |
| | 昭和・平成 | S62 | | | | | | | | |
| 延床面積(㎡) | 8,012.17 | | | | 建物構造(主たる建物) | ＲＣ造 | | | 階層数(主たる建物) | 3 |
| 休館日 | 教育委員会の承認を得て校長が定めた日 | | 開館時間 | — | 市職員の配置(人) | 正規 | 0.00 | 非常勤等 | 6.00 | 貸室・貸館の有無 | なし |
| 使用料金の体系 | — | | | | | | | | | |
| 耐震補強履歴 | 不要 | | 複合施設の有無 | なし | 複合施設の場合、ほかの施設名 | — | | | | |
| 大規模改修履歴 | H5大規模改修 | | | | 改修計画(5年以内) | H30大規模改修・プール大規模改修 | | | | |
| 指定管理者制度による管理の場合のみ | | | 指定管理者名 | — | 指定期間 | — | | | | |
| 補助制度活用有無 | なし | 補助制度の名称 | — | | | | | 補助率(%) | — | |
| 市内の類似施設 | 市： | 安曇野市立小学校 | 国/県： | — | | | | 民間： | — | |

## 市の管理運営経費(千円)

| 歳入 | | | | | 歳出 | | | | |
|---|---|---|---|---|---|---|---|---|---|
| 項目 | H21 | H22 | H23 | 21-23平均 | 項目 | H21 | H22 | H23 | 21-23平均 |
| ①国・県支出金 | 0 | 0 | 0 | 0 | ①人件費等 | 1,516 | 1,730 | 3,114 | 2,120 |
| ②使用料等 | 0 | 0 | 0 | 0 | ②借地料 | 105 | 105 | 105 | 105 |
| ③その他 | 0 | 0 | 0 | 0 | ③指定管理料 | 0 | 0 | 0 | 0 |
| | | | | | ④光熱水費 | 5,796 | 6,176 | 5,957 | 5,976 |
| | | | | | ⑤修繕費 | 1,853 | 1,276 | 1,750 | 1,626 |
| | | | | | ⑥工事費 | 1,495 | 431 | 3,454 | 1,793 |
| | | | | | ⑦委託料 | 977 | 959 | 909 | 948 |
| | | | | | ⑧その他 | 0 | 0 | 0 | 0 |
| 合計 | 0 | 0 | 0 | 0 | 合計(A) | 11,742 | 10,677 | 15,289 | 12,569 |
| 備考 | | | | | | | | | |

## 施設利用状況

| H21 | | | H22 | | | H23 | | | H21-23平均 | | |
|---|---|---|---|---|---|---|---|---|---|---|---|
| 施設稼動率(%) | 利用者数 | | 施設稼動率(%) | 利用者数 | | 施設稼動率(%) | 利用者数 | | 施設稼動率(%) | 利用者数 | |
| | 年合計 | 1日当り | | 年合計 | 1日当り | | 年合計 | 1日当り | | 年合計 | 1日当り |
| 100.00% | 103,390 | 490.00 | 100.00% | 100,436 | 476.00 | 100.00% | 96,849 | 459.00 | 100.00% | 100,225 | 475.00 |

## 施設の設置目的達成度を表す指標

| 指標名 | 指標値の計算式 | 単位 | H21 | H22 | H23 | 21-23平均 |
|---|---|---|---|---|---|---|
| 単式学級数 | 各年5月1日 | 組 | 17 | 17 | 16 | 17 |
| 児童数 | 〃 | 人 | 490 | 476 | 459 | 475 |

## コスト状況

| 項目 | H21 | H22 | H23 | H21-23平均 |
|---|---|---|---|---|
| 利用者一人あたりコスト(千円/人・日) | 0.11 | 0.11 | 0.16 | 0.13 |

# 安曇野市公共施設現況調書

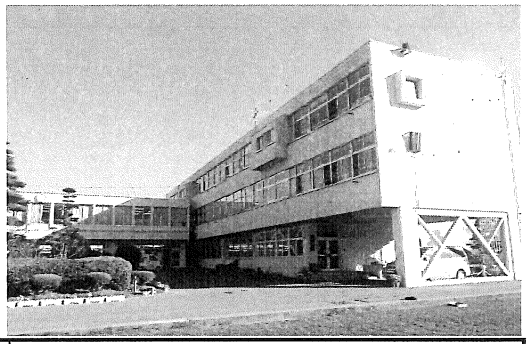

| | |
|---|---|
| 施設番号 | 111117 |
| 所管部 | 教育委員会 |
| 所管課 | 学校教育課 |
| 財産区分 | 行政財産 |
| 運営形態 | 直営 |

| | | | |
|---|---|---|---|
| 施設名 | 三郷小学校 | 所在地 | 安曇野市三郷明盛4742-1 |
| 根拠条例 | 安曇野市学校設置条例、安曇野市学校管理規則 | | |
| 設置目的 | 学校教育法(昭和22年法律第26号)第2条第1項の規定に基づき、小学校を設置する。 | | |
| 主な事業 | 生涯にわたり学習する基盤が培われるよう、基礎的な知識及び技能を習得させるとともに、これらを活用して課題を解決するために必要な思考力、判断力、表現力その他の能力をはぐくみ、主体的に学習に取り組む態度を養う。 | | |
| 主な利用対象者 | 6歳以上から6年間 | 施設概要 | 普通教室、音楽室、管理教室、特別教室、屋内運動場、第3理科室、倉庫他総棟数10及び校庭、駐車場、給食センター |

| | | | | | | | | | | |
|---|---|---|---|---|---|---|---|---|---|---|
| 建築年(最も古い建物) | 西暦 | 1969 | 経過年数 | 43 | 敷地面積(㎡) | 39,052.83 | | | 内借地面積(㎡) | 6,219.00 |
| | 昭和・平成 | S44 | | | | | | | | |
| 延床面積(㎡) | 12,226.27 | | | | 建物構造(主たる建物) | ＲＣ造 | | | 階層数(主たる建物) | 3 |
| 休館日 | 教育委員会の承認を得て校長が定めた日 | | 開館時間 | — | 市職員の配置(人) | 正規 | 0.00 | 非常勤等 | 12.00 | 貸室・貸館の有無 | なし |
| 使用料金の体系 | — | | | | | | | | | |
| 耐震補強履歴 | 有　H11、H22 | | 複合施設の有無 | なし | 複合施設の場合、ほかの施設名 | — | | | | |
| 大規模改修履歴 | S60大規模改造(音楽室)、H10～H11大規模改造（補強・老朽)、H22大規模改造(補強・老朽)2・3年棟 | | | | 改修計画(5年以内) | なし | | | | |
| 指定管理者制度による管理の場合のみ | | | 指定管理者名 | — | 指定期間 | — | | | | |
| 補助制度活用有無 | なし | 補助制度の名称 | — | | | 補助率(%) | — | | | |
| 市内の類似施設 | 市： | 安曇野市立小学校 | 国/県： | — | | 民間： | — | | | |

## 市の管理運営経費(千円)

| 歳入 | | | | | 歳出 | | | | |
|---|---|---|---|---|---|---|---|---|---|
| 項目 | H21 | H22 | H23 | 21-23平均 | 項目 | H21 | H22 | H23 | 21-23平均 |
| ①国・県支出金 | 0 | 0 | 0 | 0 | ①人件費等 | 1,449 | 1,600 | 3,086 | 2,045 |
| ②使用料等 | 0 | 0 | 0 | 0 | ②借地料 | 2,330 | 2,330 | 2,330 | 2,330 |
| ③その他 | 0 | 0 | 0 | 0 | ③指定管理料 | 0 | 0 | 0 | 0 |
| | | | | | ④光熱水費 | 9,733 | 10,995 | 10,390 | 10,373 |
| | | | | | ⑤修繕費 | 936 | 927 | 2,071 | 1,311 |
| | | | | | ⑥工事費 | 44,038 | 96,839 | 1,014 | 47,297 |
| | | | | | ⑦委託料 | 2,582 | 2,536 | 2,505 | 2,541 |
| | | | | | ⑧その他 | 0 | 0 | 0 | 0 |
| 合計 | 0 | 0 | 0 | 0 | 合計(A) | 61,068 | 115,227 | 21,396 | 65,897 |
| 備考 | | | | | | | | | |

## 施設利用状況

| H21 | | | H22 | | | H23 | | | H21-23平均 | | |
|---|---|---|---|---|---|---|---|---|---|---|---|
| 施設稼動率(%) | 利用者数 | | 施設稼動率(%) | 利用者数 | | 施設稼動率(%) | 利用者数 | | 施設稼動率(%) | 利用者数 | |
| | 年合計 | 1日当り | | 年合計 | 1日当り | | 年合計 | 1日当り | | 年合計 | 1日当り |
| 100.00% | 245,604 | 1,164.00 | 100.00% | 239,824 | 1,153.00 | 100.00% | 235,614 | 1,101.00 | 100.00% | 240,347 | 1,139.33 |

## 施設の設置目的達成度を表す指標

| 指標名 | 指標値の計算式 | 単位 | H21 | H22 | H23 | 21-23平均 |
|---|---|---|---|---|---|---|
| 単式学級数 | 各年5月1日 | 組 | 36 | 35 | 33 | 35 |
| 児童数 | 〃 | 人 | 1,164 | 1,153 | 1,101 | 1,139 |

## コスト状況

| 項目 | H21 | H22 | H23 | H21-23平均 |
|---|---|---|---|---|
| 利用者一人あたりコスト(千円/人・日) | 0.25 | 0.48 | 0.09 | 0.27 |

# 安曇野市公共施設現況調書

| | |
|---|---|
| 施設番号 | 111118 |
| 所管部 | 教育委員会 |
| 所管課 | 学校教育課 |
| 財産区分 | 行政財産 |
| 運営形態 | 直営 |

| | | | |
|---|---|---|---|
| 施設名 | 堀金小学校 | 所在地 | 安曇野市堀金烏川3000 |
| 根拠条例 | 安曇野市学校設置条例、安曇野市学校管理規則 | | |
| 設置目的 | 学校教育法(昭和22年法律第26号)第2条第1項の規定に基づき、小学校を設置する。 | | |
| 主な事業 | 生涯にわたり学習する基盤が培われるよう、基礎的な知識及び技能を習得させるとともに、これらを活用して課題を解決するために必要な思考力、判断力、表現力その他の能力をはぐくみ、主体的に学習に取り組む態度を養う。 | | |
| 主な利用対象者 | 6歳以上から6年間 | 施設概要 | 校舎棟、地域交流センター棟、体育館棟、農機具倉庫、堀金学校給食センターほか総棟数5及び駐車場 |

| | | | | | | | | | | |
|---|---|---|---|---|---|---|---|---|---|---|
| 建築年(最も古い建物) | 西暦 | 2005 | 経過年数 | 7 | 敷地面積(㎡) | 34,646.00 | | | 内借地面積(㎡) | 2,722.00 |
| | 昭和・平成 | H17 | | | | | | | | |
| 延床面積(㎡) | 12,291.50 | | | | 建物構造(主たる建物) | ＲＣ造 | | | 階層数(主たる建物) | 3 |
| 休館日 | 教育委員会の承認を得て校長が定めた日 | | 開館時間 | — | 市職員の配置(人) | 正規 | 0.00 | 非常勤等 | 5.00 | 貸室・貸館の有無 | なし |
| 使用料金の体系 | — | | | | | | | | | |
| 耐震補強履歴 | 不要 | | 複合施設の有無 | なし | 複合施設の場合、ほかの施設名 | — | | | | |
| 大規模改修履歴 | なし | | | | 改修計画(5年以内) | なし | | | | |
| 指定管理者制度による管理の場合のみ | | | 指定管理者名 | — | 指定期間 | — | | | | |
| 補助制度活用有無 | なし | 補助制度の名称 | — | | | | | 補助率(%) | — | |
| 市内の類似施設 | 市： | 安曇野市立小学校 | 国/県： | — | | | | 民間： | — | |

## 市の管理運営経費(千円)

| 歳入 | | | | | 歳出 | | | | |
|---|---|---|---|---|---|---|---|---|---|
| 項目 | H21 | H22 | H23 | 21-23平均 | 項目 | H21 | H22 | H23 | 21-23平均 |
| ①国・県支出金 | 0 | 0 | 0 | 0 | ①人件費等 | 1,494 | 1,643 | 3,202 | 2,113 |
| ②使用料等 | 0 | 0 | 0 | 0 | ②借地料 | 395 | 395 | 395 | 395 |
| ③その他 | 0 | 0 | 0 | 0 | ③指定管理料 | 0 | 0 | 0 | 0 |
| | | | | | ④光熱水費 | 8,041 | 8,462 | 6,751 | 7,751 |
| | | | | | ⑤修繕費 | 297 | 1,203 | 1,699 | 1,066 |
| | | | | | ⑥工事費 | 0 | 315 | 310 | 208 |
| | | | | | ⑦委託料 | 1,889 | 2,127 | 2,252 | 2,089 |
| | | | | | ⑧その他 | 0 | 0 | 0 | 0 |
| 合計 | 0 | 0 | 0 | 0 | 合計(A) | 12,116 | 14,145 | 14,609 | 13,623 |
| 備考 | | | | | | | | | |

## 施設利用状況

| H21 | | | H22 | | | H23 | | | H21-23平均 | | |
|---|---|---|---|---|---|---|---|---|---|---|---|
| 施設稼動率(%) | 利用者数 | | 施設稼動率(%) | 利用者数 | | 施設稼動率(%) | 利用者数 | | 施設稼動率(%) | 利用者数 | |
| | 年合計 | 1日当り | | 年合計 | 1日当り | | 年合計 | 1日当り | | 年合計 | 1日当り |
| 100.00% | 136,920 | 652.00 | 100.00% | 137,994 | 654.00 | 100.00% | 133,985 | 635.00 | 100.00% | 136,300 | 647.00 |

## 施設の設置目的達成度を表す指標

| 指標名 | 指標値の計算式 | 単位 | H21 | H22 | H23 | 21-23平均 |
|---|---|---|---|---|---|---|
| 単式学級数 | 各年5月1日 | 組 | 22 | 22 | 21 | 22 |
| 児童数 | 〃 | 人 | 652 | 654 | 635 | 647 |

## コスト状況

| 項目 | H21 | H22 | H23 | H21-23平均 |
|---|---|---|---|---|
| 利用者一人あたりコスト(千円/人・日) | 0.09 | 0.10 | 0.11 | 0.10 |

# 安曇野市公共施設現況調書

| | |
|---|---|
| 施設番号 | 111119 |
| 所管部 | 教育委員会 |
| 所管課 | 学校教育課 |
| 財産区分 | 行政財産 |
| 運営形態 | 直営 |

| | | | |
|---|---|---|---|
| 施設名 | 明南小学校 | 所在地 | 安曇野市明科中川手2694-1 |
| 根拠条例 | 安曇野市学校設置条例、安曇野市学校管理規則 | | |
| 設置目的 | 学校教育法(昭和22年法律第26号)第2条第1項の規定に基づき、小学校を設置する。 | | |
| 主な事業 | 生涯にわたり学習する基盤が培われるよう、基礎的な知識及び技能を習得させるとともに、これらを活用して課題を解決するために必要な思考力、判断力、表現力その他の能力をはぐくみ、主体的に学習に取り組む態度を養う。 | | |
| 主な利用対象者 | 6歳以上から6年間 | 施設概要 | 普通教室棟、管理特別教室棟、物置、プール付属室、屋外便所ほか総棟数10及び駐車場 |

| | | | | | | | | | | |
|---|---|---|---|---|---|---|---|---|---|---|
| 建築年(最も古い建物) | 西暦 | 1990 | 経過年数 | 22 | 敷地面積(㎡) | 16,793.87 | | | 内借地面積(㎡) | 716.00 |
| | 昭和・平成 | H2 | | | | | | | | |
| 延床面積(㎡) | 5,355.48 | | | | 建物構造(主たる建物) | RC造 | | | 階層数(主たる建物) | 2 |
| 休館日 | 教育委員会の承認を得て校長が定めた日 | | 開館時間 | — | 市職員の配置(人) | 正規 | 0.00 | 非常勤等 | 5.00 | 貸室・貸館の有無 | なし |
| 使用料金の体系 | — | | | | | | | | | |
| 耐震補強履歴 | 不要 | | 複合施設の有無 | なし | 複合施設の場合、ほかの施設名 | — | | | | |
| 大規模改修履歴 | H12大規模改造(校内LAN) | | | | 改修計画(5年以内) | なし | | | | |
| 指定管理者制度による管理の場合のみ | | | 指定管理者名 | — | 指定期間 | — | | | | |
| 補助制度活用有無 | なし | 補助制度の名称 | — | | | | | 補助率(%) | — | |
| 市内の類似施設 | 市： | 安曇野市立小学校 | | 国/県： | — | | | 民間： | — | |

## 市の管理運営経費(千円)

| 歳入 | | | | | 歳出 | | | | |
|---|---|---|---|---|---|---|---|---|---|
| 項目 | H21 | H22 | H23 | 21-23平均 | 項目 | H21 | H22 | H23 | 21-23平均 |
| ①国・県支出金 | 0 | 0 | 0 | 0 | ①人件費等 | 1,488 | 1,614 | 3,211 | 2,104 |
| ②使用料等 | 0 | 0 | 0 | 0 | ②借地料 | 21 | 21 | 21 | 21 |
| ③その他 | 0 | 0 | 0 | 0 | ③指定管理料 | 0 | 0 | 0 | 0 |
| | | | | | ④光熱水費 | 4,131 | 4,555 | 4,629 | 4,438 |
| | | | | | ⑤修繕費 | 396 | 701 | 2,333 | 1,143 |
| | | | | | ⑥工事費 | 4,758 | 2,025 | 5,754 | 4,179 |
| | | | | | ⑦委託料 | 686 | 653 | 660 | 666 |
| | | | | | ⑧その他 | 0 | 0 | 0 | 0 |
| 合計 | 0 | 0 | 0 | 0 | 合計(A) | 11,480 | 9,569 | 16,608 | 12,552 |
| 備考 | | | | | | | | | |

## 施設利用状況

| H21 | | | H22 | | | H23 | | | H21-23平均 | | |
|---|---|---|---|---|---|---|---|---|---|---|---|
| 施設稼動率(%) | 利用者数 | | 施設稼動率(%) | 利用者数 | | 施設稼動率(%) | 利用者数 | | 施設稼動率(%) | 利用者数 | |
| | 年合計 | 1日当り | | 年合計 | 1日当り | | 年合計 | 1日当り | | 年合計 | 1日当り |
| 100.00% | 66,570 | 317.00 | 100.00% | 66,254 | 314.00 | 100.00% | 64,777 | 307.00 | 100.00% | 65,867 | 312.67 |

## 施設の設置目的達成度を表す指標

| 指標名 | 指標値の計算式 | 単位 | H21 | H22 | H23 | 21-23平均 |
|---|---|---|---|---|---|---|
| 単式学級数 | 各年5月1日 | 組 | 12 | 12 | 12 | 12 |
| 児童数 | 〃 | 人 | 317 | 314 | 307 | 313 |

## コスト状況

| 項目 | H21 | H22 | H23 | H21-23平均 |
|---|---|---|---|---|
| 利用者一人あたりコスト(千円/人・日) | 0.17 | 0.14 | 0.26 | 0.19 |

# 安曇野市公共施設現況調書

| | |
|---|---|
| 施設番号 | 111120 |
| 所管部 | 教育委員会 |
| 所管課 | 学校教育課 |
| 財産区分 | 行政財産 |
| 運営形態 | 直営 |

| | | | |
|---|---|---|---|
| 施設名 | 明北小学校 | 所在地 | 安曇野市明科中川手823 |
| 根拠条例 | 安曇野市学校設置条例、安曇野市学校管理規則 | | |
| 設置目的 | 学校教育法(昭和22年法律第26号)第2条第1項の規定に基づき、小学校を設置する。 | | |
| 主な事業 | 生涯にわたり学習する基盤が培われるよう、基礎的な知識及び技能を習得させるとともに、これらを活用して課題を解決するために必要な思考力、判断力、表現力その他の能力をはぐくみ、主体的に学習に取り組む態度を養う。 | | |
| 主な利用対象者 | 6歳以上から6年間 | 施設概要 | 高学年及び特別教室棟、管理及び特別教室棟、低学年棟、屋内運動場ほか総棟数9 |

| | | | | | | | | | |
|---|---|---|---|---|---|---|---|---|---|
| 建築年(最も古い建物) | 西暦 | 1972 | 経過年数 | 40 | 敷地面積(㎡) | 15,757.30 | | 内借地面積(㎡) | 4,370.30 |
| | 昭和・平成 | S47 | | | | | | | |
| 延床面積(㎡) | 4,638.75 | | | | 建物構造(主たる建物) | RC造 | | 階層数(主たる建物) | 4 |
| 休館日 | 教育委員会の承認を得て校長が定めた日 | | 開館時間 | — | 市職員の配置(人) | 正規 0.00 | 非常勤等 4.00 | 貸室・貸館の有無 | なし |
| 使用料金の体系 | — | | | | | | | | |
| 耐震補強履歴 | 有 H13 | | 複合施設の有無 | なし | 複合施設の場合、ほかの施設名 | — | | | |
| 大規模改修履歴 | H6～H7大規模改造、H12大規模改造(校内LAN)<br>H12～H13地震補強 | | | | 改修計画(5年以内) | なし | | | |
| 指定管理者制度による管理の場合のみ | | | 指定管理者名 | — | 指定期間 | — | | | |
| 補助制度活用有無 | なし | 補助制度の名称 | — | | | | | 補助率(%) | — |
| 市内の類似施設 | 市： | 安曇野市立小学校 | 国/県： | — | | | | 民間： | — |

## 市の管理運営経費(千円)

| 歳入 | | | | | 歳出 | | | | |
|---|---|---|---|---|---|---|---|---|---|
| 項目 | H21 | H22 | H23 | 21-23平均 | 項目 | H21 | H22 | H23 | 21-23平均 |
| ①国・県支出金 | 0 | 0 | 0 | 0 | ①人件費等 | 1,484 | 1,647 | 3,142 | 2,091 |
| ②使用料等 | 0 | 0 | 0 | 0 | ②借地料 | 1,144 | 1,118 | 1,091 | 1,118 |
| ③その他 | 0 | 0 | 0 | 0 | ③指定管理料 | 0 | 0 | 0 | 0 |
| | | | | | ④光熱水費 | 2,334 | 2,898 | 2,837 | 2,690 |
| | | | | | ⑤修繕費 | 1,918 | 613 | 2,065 | 1,532 |
| | | | | | ⑥工事費 | 4,912 | 2,493 | 4,843 | 4,083 |
| | | | | | ⑦委託料 | 578 | 691 | 648 | 639 |
| | | | | | ⑧その他 | 0 | 0 | 0 | 0 |
| 合計 | 0 | 0 | 0 | 0 | 合計(A) | 12,370 | 9,460 | 14,626 | 12,152 |
| 備考 | | | | | | | | | |

## 施設利用状況

| H21 | | | H22 | | | H23 | | | H21-23平均 | | |
|---|---|---|---|---|---|---|---|---|---|---|---|
| 施設稼動率(%) | 利用者数 | | 施設稼動率(%) | 利用者数 | | 施設稼動率(%) | 利用者数 | | 施設稼動率(%) | 利用者数 | |
| | 年合計 | 1日当り | | 年合計 | 1日当り | | 年合計 | 1日当り | | 年合計 | 1日当り |
| 100.00% | 32,760 | 156.00 | 100.00% | 31,017 | 147.00 | 100.00% | 29,962 | 142.00 | 100.00% | 31,246 | 148.33 |

## 施設の設置目的達成度を表す指標

| 指標名 | 指標値の計算式 | 単位 | H21 | H22 | H23 | 21-23平均 |
|---|---|---|---|---|---|---|
| 単式学級数 | 各年5月1日 | 組 | 6 | 6 | 6 | 6 |
| 児童数 | 〃 | 人 | 156 | 147 | 142 | 148 |

## コスト状況

| 項目 | H21 | H22 | H23 | H21-23平均 |
|---|---|---|---|---|
| 利用者一人あたりコスト(千円/人・日) | 0.38 | 0.30 | 0.49 | 0.39 |

# 安曇野市公共施設現況調書

| | |
|---|---|
| 施設番号 | 111211 |
| 所管部 | 教育委員会 |
| 所管課 | 学校教育課 |
| 財産区分 | 行政財産 |
| 運営形態 | 直営 |

| | | | |
|---|---|---|---|
| 施設名 | 豊科南中学校 | 所在地 | 安曇野市豊科1487 |
| 根拠条例 | 安曇野市学校設置条例、安曇野市学校管理規則 | | |
| 設置目的 | 学校教育法(昭和22年法律第26号)第2条第1項の規定に基づき、中学校を設置する。 | | |
| 主な事業 | 小学校における教育の目標をなお十分に達成して、国家及び社会の形成者として必要な資質を養うとともに、社会に必要な職業についての基礎的な知識と技能、勤労を重んずる態度及び個性に応じて将来の進路を選択する能力を養うこと。及び、学校内外における社会的活動を促進し、その感情を正しく導き、公正な判断力を養う。 | | |
| 主な利用対象者 | 12歳以上から3年間 | 施設概要 | 管理棟、教室棟、体育館、特別教室棟、講堂ほか総棟数15及び駐車場 |

| | | | | | | | | | | |
|---|---|---|---|---|---|---|---|---|---|---|
| 建築年(最も古い建物) | 西暦 | 1985 | 経過年数 | 27 | 敷地面積(㎡) | 49,099.42 | | | 内借地面積(㎡) | 0.00 |
| | 昭和・平成 | S60 | | | | | | | | |
| 延床面積(㎡) | 7,247.00 | | | | 建物構造(主たる建物) | RC造 | | | 階層数(主たる建物) | 3 |
| 休館日 | 教育委員会の承認を得て校長が定めた日 | | 開館時間 | — | 市職員の配置(人) | 正規 | 0.00 | 非常勤等 | 6.00 | 貸室・貸館の有無 | なし |
| 使用料金の体系 | — | | | | | | | | | |
| 耐震補強履歴 | 不要 | | 複合施設の有無 | なし | 複合施設の場合、ほかの施設名 | — | | | | |
| 大規模改修履歴 | H12大規模改造(校内LAN)、H18大規模改造(下水) | | | | 改修計画(5年以内) | なし | | | | |
| 指定管理者制度による管理の場合のみ | | | 指定管理者名 | — | 指定期間 | — | | | | |
| 補助制度活用有無 | なし | 補助制度の名称 | — | | | 補助率(%) | — | | | |
| 市内の類似施設 | 市： | 安曇野市立中学校 | 国/県： | — | | 民間： | — | | | |

## 市の管理運営経費(千円)

| 歳入 | | | | | 歳出 | | | | |
|---|---|---|---|---|---|---|---|---|---|
| 項目 | H21 | H22 | H23 | 21-23平均 | 項目 | H21 | H22 | H23 | 21-23平均 |
| ①国・県支出金 | 0 | 0 | 0 | 0 | ①人件費等 | 1,496 | 1,633 | 3,160 | 2,096 |
| ②使用料等 | 0 | 0 | 0 | 0 | ②借地料 | 39 | 39 | 39 | 39 |
| ③その他 | 0 | 0 | 0 | 0 | ③指定管理料 | 0 | 0 | 0 | 0 |
| | | | | | ④光熱水費 | 5,923 | 5,090 | 4,859 | 5,291 |
| | | | | | ⑤修繕費 | 875 | 841 | 1,660 | 1,125 |
| | | | | | ⑥工事費 | 7,890 | 2,758 | 4,606 | 5,085 |
| | | | | | ⑦委託料 | 909 | 876 | 858 | 881 |
| | | | | | ⑧その他 | 0 | 0 | 0 | 0 |
| 合計 | 0 | 0 | 0 | 0 | 合計(A) | 17,132 | 11,237 | 15,182 | 14,517 |
| 備考 | | | | | | | | | |

## 施設利用状況

| H21 | | | H22 | | | H23 | | | H21-23平均 | | |
|---|---|---|---|---|---|---|---|---|---|---|---|
| 施設稼動率(%) | 利用者数 | | 施設稼動率(%) | 利用者数 | | 施設稼動率(%) | 利用者数 | | 施設稼動率(%) | 利用者数 | |
| | 年合計 | 1日当り | | 年合計 | 1日当り | | 年合計 | 1日当り | | 年合計 | 1日当り |
| 100.00% | 76,171 | 361.00 | 100.00% | 70,263 | 333.00 | 100.00% | 73,850 | 350.00 | 100.00% | 73,428 | 348.00 |

## 施設の設置目的達成度を表す指標

| 指標名 | 指標値の計算式 | 単位 | H21 | H22 | H23 | 21-23平均 |
|---|---|---|---|---|---|---|
| 単式学級数 | 各年5月1日 | 組 | 10 | 12 | 9 | 10 |
| 生徒数 | 〃 | 人 | 361 | 333 | 350 | 348 |

## コスト状況

| 項目 | H21 | H22 | H23 | H21-23平均 |
|---|---|---|---|---|
| 利用者一人あたりコスト(千円/人・日) | 0.22 | 0.16 | 0.21 | 0.20 |

# 安曇野市公共施設現況調書

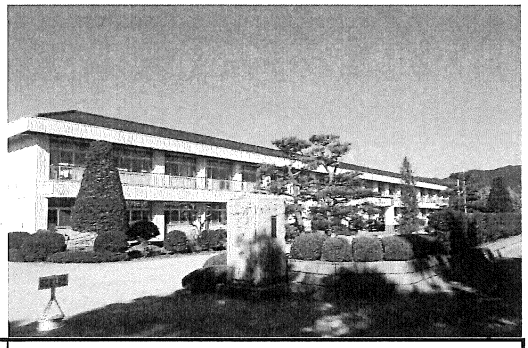

| | |
|---|---|
| 施設番号 | 111212 |
| 所管部 | 教育委員会 |
| 所管課 | 学校教育課 |
| 財産区分 | 行政財産 |
| 運営形態 | 直営 |

| | | | |
|---|---|---|---|
| 施設名 | 豊科北中学校 | 所在地 | 安曇野市豊科5558 |
| 根拠条例 | 安曇野市学校設置条例、安曇野市学校管理規則 | | |
| 設置目的 | 学校教育法(昭和22年法律第26号)第2条第1項の規定に基づき、中学校を設置する。 | | |
| 主な事業 | 小学校における教育の目標をなお十分に達成して、国家及び社会の形成者として必要な資質を養うとともに、社会に必要な職業についての基礎的な知識と技能、勤労を重んずる態度及び個性に応じて将来の進路を選択する能力を養うこと。及び、学校内外における社会的活動を促進し、その感情を正しく導き、公正な判断力を養う。 | | |
| 主な利用対象者 | 12歳以上から3年間 | 施設概要 | 管理及び特別教室棟、普通教室及び特別教室棟、室内運動場ほか総棟数14及びグランド |

| | | | | | | | | | |
|---|---|---|---|---|---|---|---|---|---|
| 建築年(最も古い建物) | 西暦 | 1987 | 経過年数 | 25 | 敷地面積(㎡) | 44,329.84 | | 内借地面積(㎡) | 0.00 |
| | 昭和・平成 | S62 | | | | | | | |
| 延床面積(㎡) | 8,855.00 | | | | 建物構造(主たる建物) | RC造 | | 階層数(主たる建物) | 3 |
| 休館日 | 教育委員会の承認を得て校長が定めた日 | | 開館時間 | — | 市職員の配置(人) | 正規 0.00 | 非常勤等 6.00 | 貸室・貸館の有無 | なし |
| 使用料金の体系 | — | | | | | | | | |
| 耐震補強履歴 | 不要 | | 複合施設の有無 | なし | 複合施設の場合、ほかの施設名 | — | | | |
| 大規模改修履歴 | H12大規模改造(校内LAN) | | | | 改修計画(5年以内) | なし | | | |
| 指定管理者制度による管理の場合のみ | | | 指定管理者名 | — | 指定期間 | — | | | |
| 補助制度活用有無 | なし | 補助制度の名称 | — | | | | 補助率(%) | — | |
| 市内の類似施設 | 市： | 安曇野市立中学校 | 国/県： | — | | | 民間： | — | |

## 市の管理運営経費(千円)

| 歳入 | | | | | 歳出 | | | | |
|---|---|---|---|---|---|---|---|---|---|
| 項目 | H21 | H22 | H23 | 21-23平均 | 項目 | H21 | H22 | H23 | 21-23平均 |
| ①国・県支出金 | 0 | 0 | 0 | 0 | ①人件費等 | 1,446 | 1,606 | 3,031 | 2,028 |
| ②使用料等 | 0 | 0 | 0 | 0 | ②借地料 | 0 | 0 | 0 | 0 |
| ③その他 | 0 | 0 | 0 | 0 | ③指定管理料 | 0 | 0 | 0 | 0 |
| | | | | | ④光熱水費 | 7,624 | 6,764 | 7,134 | 7,174 |
| | | | | | ⑤修繕費 | 1,658 | 1,364 | 1,805 | 1,609 |
| | | | | | ⑥工事費 | 6,249 | 1,342 | 12,873 | 6,821 |
| | | | | | ⑦委託料 | 1,185 | 1,175 | 1,243 | 1,201 |
| | | | | | ⑧その他 | 0 | 0 | 0 | 0 |
| 合計 | 0 | 0 | 0 | 0 | 合計(A) | 18,162 | 12,251 | 26,086 | 18,833 |
| 備考 | | | | | | | | | |

## 施設利用状況

| H21 | | | H22 | | | H23 | | | H21-23平均 | | |
|---|---|---|---|---|---|---|---|---|---|---|---|
| 施設稼動率(%) | 利用者数 | | 施設稼動率(%) | 利用者数 | | 施設稼動率(%) | 利用者数 | | 施設稼動率(%) | 利用者数 | |
| | 年合計 | 1日当り | | 年合計 | 1日当り | | 年合計 | 1日当り | | 年合計 | 1日当り |
| 100.00% | 96,849 | 459.00 | 100.00% | 90,941 | 431.00 | 100.00% | 93,473 | 443.00 | 100.00% | 93,754 | 444.33 |

## 施設の設置目的達成度を表す指標

| 指標名 | 指標値の計算式 | 単位 | H21 | H22 | H23 | 21-23平均 |
|---|---|---|---|---|---|---|
| 単式学級数 | 各年5月1日 | 組 | 13 | 12 | 12 | 12 |
| 生徒数 | 〃 | 人 | 459 | 431 | 443 | 444 |

## コスト状況

| 項目 | H21 | H22 | H23 | H21-23平均 |
|---|---|---|---|---|
| 利用者一人あたりコスト(千円/人・日) | 0.19 | 0.13 | 0.28 | 0.20 |

# 安曇野市公共施設現況調書

| | |
|---|---|
| 施設番号 | 111213 |
| 所管部 | 教育委員会 |
| 所管課 | 学校教育課 |
| 財産区分 | 行政財産 |
| 運営形態 | 直営 |

| | | | |
|---|---|---|---|
| 施設名 | 穂高東中学校 | 所在地 | 安曇野市穂高5119-2 |
| 根拠条例 | 安曇野市学校設置条例、安曇野市学校管理規則 | | |
| 設置目的 | 学校教育法(昭和22年法律第26号)第2条第1項の規定に基づき、中学校を設置する。 | | |
| 主な事業 | 小学校における教育の目標をなお十分に達成して、国家及び社会の形成者として必要な資質を養うとともに、社会に必要な職業についての基礎的な知識と技能、勤労を重んずる態度及び個性に応じて将来の進路を選択する能力を養うこと。及び、学校内外における社会的活動を促進し、その感情を正しく導き、公正な判断力を養う。 | | |
| 主な利用対象者 | 12歳以上から3年間 | 施設概要 | 管理棟、教室棟、体育館、特別教室棟、講堂ほか総棟数15及びグランド、駐車場 |

| | | | | | | | | | | |
|---|---|---|---|---|---|---|---|---|---|---|
| 建築年(最も古い建物) | 西暦 | 1974 | 経過年数 | 38 | 敷地面積(㎡) | 49,099.42 | | | 内借地面積(㎡) | 0.00 |
| | 昭和・平成 | S49 | | | | | | | | |
| 延床面積(㎡) | 13,060.00 | | | | 建物構造(主たる建物) | RC造 | | | 階層数(主たる建物) | 3 |
| 休館日 | 教育委員会の承認を得て校長が定めた日 | | 開館時間 | — | 市職員の配置(人) | 正規 | 0.00 | 非常勤等 | 6.00 | 貸室・貸館の有無 なし |
| 使用料金の体系 | — | | | | | | | | | |
| 耐震補強履歴 | 有 H21 | | 複合施設の有無 | なし | 複合施設の場合、ほかの施設名 | — | | | | |
| 大規模改修履歴 | H24～H25大規模改造 | | | | 改修計画(5年以内) | なし | | | | |
| 指定管理者制度による管理の場合のみ | | | 指定管理者名 | — | 指定期間 | — | | | | |
| 補助制度活用有無 | なし | 補助制度の名称 | — | | | | | 補助率(%) | — | |
| 市内の類似施設 | 市： | 安曇野市立中学校 | 国/県： | — | | | | 民間： | — | |

## 市の管理運営経費(千円)

| 歳入 | | | | | 歳出 | | | | |
|---|---|---|---|---|---|---|---|---|---|
| 項目 | H21 | H22 | H23 | 21-23平均 | 項目 | H21 | H22 | H23 | 21-23平均 |
| ①国・県支出金 | 0 | 0 | 0 | 0 | ①人件費等 | 1,494 | 1,640 | 3,202 | 2,112 |
| ②使用料等 | 0 | 0 | 0 | 0 | ②借地料 | 0 | 0 | 0 | 0 |
| ③その他 | 0 | 0 | 0 | 0 | ③指定管理料 | 0 | 0 | 0 | 0 |
| | | | | | ④光熱水費 | 1,045 | 10,639 | 9,147 | 6,944 |
| | | | | | ⑤修繕費 | 1,606 | 1,150 | 1,310 | 1,355 |
| | | | | | ⑥工事費 | 7,680 | 152 | 13,921 | 7,251 |
| | | | | | ⑦委託料 | 1,589 | 1,641 | 1,621 | 1,617 |
| | | | | | ⑧その他 | 0 | 0 | 0 | 0 |
| 合計 | 0 | 0 | 0 | 0 | 合計(A) | 13,414 | 15,222 | 29,201 | 19,279 |
| 備考 | | | | | | | | | |

## 施設利用状況

| H21 | | | H22 | | | H23 | | | H21-23平均 | | |
|---|---|---|---|---|---|---|---|---|---|---|---|
| 施設稼動率(%) | 利用者数 | | 施設稼動率(%) | 利用者数 | | 施設稼動率(%) | 利用者数 | | 施設稼動率(%) | 利用者数 | |
| | 年合計 | 1日当り | | 年合計 | 1日当り | | 年合計 | 1日当り | | 年合計 | 1日当り |
| 100.00% | 114,784 | 544.00 | 100.00% | 112,041 | 531.00 | 100.00% | 117,105 | 555.00 | 100.00% | 114,643 | 543.33 |

## 施設の設置目的達成度を表す指標

| 指標名 | 指標値の計算式 | 単位 | H21 | H22 | H23 | 21-23平均 |
|---|---|---|---|---|---|---|
| 単式学級数 | 各年5月1日 | 組 | 15 | 14 | 15 | 15 |
| 生徒数 | 〃 | 人 | 544 | 531 | 555 | 543 |

## コスト状況

| 項目 | H21 | H22 | H23 | H21-23平均 |
|---|---|---|---|---|
| 利用者一人あたりコスト(千円/人・日) | 0.12 | 0.14 | 0.25 | 0.17 |

# 安曇野市公共施設現況調書

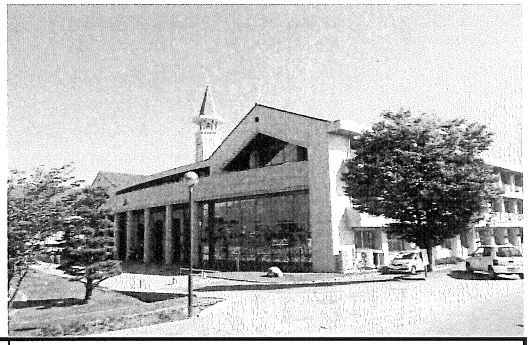

| | |
|---|---|
| 施設番号 | 111214 |
| 所管部 | 教育委員会 |
| 所管課 | 学校教育課 |
| 財産区分 | 行政財産 |
| 運営形態 | 直営 |

| | | | |
|---|---|---|---|
| 施設名 | 穂高西中学校 | 所在地 | 安曇野市穂高有明9525 |
| 根拠条例 | 安曇野市学校設置条例、安曇野市学校管理規則 | | |
| 設置目的 | 学校教育法(昭和22年法律第26号)第2条第1項の規定に基づき、中学校を設置する。 | | |
| 主な事業 | 小学校における教育の目標をなお十分に達成して、国家及び社会の形成者として必要な資質を養うとともに、社会に必要な職業についての基礎的な知識と技能、勤労を重んずる態度及び個性に応じて将来の進路を選択する能力を養うこと。及び、学校内外における社会的活動を促進し、その感情を正しく導き、公正な判断力を養う。 | | |
| 主な利用対象者 | 12歳以上から3年間 | 施設概要 | 校舎棟、講堂、体育館、粘土庫の総棟数4及びグランド、駐車場 |

| | | | | | | | | |
|---|---|---|---|---|---|---|---|---|
| 建築年(最も古い建物) | 西暦 | 2001 | 経過年数 | 12 | 敷地面積(㎡) | 38,916.00 | 内借地面積(㎡) | 0.00 |
| | 昭和・平成 | H12 | | | | | | |
| 延床面積(㎡) | 10,268.00 | | | | 建物構造(主たる建物) | RC造 | 階層数(主たる建物) | 3 |
| 休館日 | 教育委員会の承認を得て校長が定めた日 | | 開館時間 | — | 市職員の配置(人) | 正規 0.00 / 非常勤等 6.00 | 貸室・貸館の有無 | なし |
| 使用料金の体系 | — | | | | | | | |
| 耐震補強履歴 | 不要 | | 複合施設の有無 | なし | 複合施設の場合、ほかの施設名 | — | | |
| 大規模改修履歴 | なし | | | | 改修計画(5年以内) | なし | | |
| 指定管理者制度による管理の場合のみ | | | 指定管理者名 | — | 指定期間 | — | | |
| 補助制度活用有無 | なし | 補助制度の名称 | — | | | 補助率(%) | — | |
| 市内の類似施設 | 市： | 安曇野市立中学校 | 国/県： | — | | 民間： | — | |

## 市の管理運営経費(千円)

| 歳入 | | | | | 歳出 | | | | |
|---|---|---|---|---|---|---|---|---|---|
| 項目 | H21 | H22 | H23 | 21-23平均 | 項目 | H21 | H22 | H23 | 21-23平均 |
| ①国・県支出金 | 0 | 0 | 0 | 0 | ①人件費等 | 1,807 | 1,622 | 3,172 | 2,200 |
| ②使用料等 | 0 | 0 | 0 | 0 | ②借地料 | 0 | 0 | 0 | 0 |
| ③その他 | 0 | 0 | 0 | 0 | ③指定管理料 | 0 | 0 | 0 | 0 |
| | | | | | ④光熱水費 | 7,265 | 7,559 | 6,899 | 7,241 |
| | | | | | ⑤修繕費 | 1,156 | 1,261 | 2,530 | 1,649 |
| | | | | | ⑥工事費 | 0 | 1,554 | 4,740 | 2,098 |
| | | | | | ⑦委託料 | 1,927 | 1,772 | 1,736 | 1,812 |
| | | | | | ⑧その他 | 0 | 0 | 0 | 0 |
| 合計 | 0 | 0 | 0 | 0 | 合計(A) | 12,155 | 13,768 | 19,077 | 15,000 |
| 備考 | | | | | | | | | |

## 施設利用状況

| H21 | | | H22 | | | H23 | | | H21-23平均 | | |
|---|---|---|---|---|---|---|---|---|---|---|---|
| 施設稼動率(%) | 利用者数 | | 施設稼動率(%) | 利用者数 | | 施設稼動率(%) | 利用者数 | | 施設稼動率(%) | 利用者数 | |
| | 年合計 | 1日当り | | 年合計 | 1日当り | | 年合計 | 1日当り | | 年合計 | 1日当り |
| 100.00% | 93,473 | 443.00 | 100.00% | 91,996 | 436.00 | 100.00% | 86,310 | 411.00 | 100.00% | 90,593 | 430.00 |

## 施設の設置目的達成度を表す指標

| 指標名 | 指標値の計算式 | 単位 | H21 | H22 | H23 | 21-23平均 |
|---|---|---|---|---|---|---|
| 単式学級数 | 各年5月1日 | 組 | 13 | 13 | 12 | 13 |
| 生徒数 | 〃 | 人 | 443 | 436 | 411 | 430 |

## コスト状況

| 項目 | H21 | H22 | H23 | H21-23平均 |
|---|---|---|---|---|
| 利用者一人あたりコスト(千円/人・日) | 0.13 | 0.15 | 0.22 | 0.17 |

# 安曇野市公共施設現況調書

| | |
|---|---|
| 施設番号 | 111215 |
| 所管部 | 教育委員会 |
| 所管課 | 学校教育課 |
| 財産区分 | 行政財産 |
| 運営形態 | 直営 |

| | | | |
|---|---|---|---|
| 施設名 | 三郷中学校 | 所在地 | 安曇野市三郷明盛1885-1 |
| 根拠条例 | 安曇野市学校設置条例、安曇野市学校管理規則 | | |
| 設置目的 | 学校教育法(昭和22年法律第26号)第2条第1項の規定に基づき、中学校を設置する。 | | |
| 主な事業 | 小学校における教育の目標をなお十分に達成して、国家及び社会の形成者として必要な資質を養うとともに、社会に必要な職業についての基礎的な知識と技能、勤労を重んずる態度及び個性に応じて将来の進路を選択する能力を養うこと。及び、学校内外における社会的活動を促進し、その感情を正しく導き、公正な判断力を養う。 | | |
| 主な利用対象者 | 12歳以上から3年間 | 施設概要 | 管理教室棟、特別教室棟、普通教室棟、講堂その他の総棟数19及び駐車場、校庭、バレーコート |

| | | | | | | | | | | |
|---|---|---|---|---|---|---|---|---|---|---|
| 建築年(最も古い建物) | 西暦 | 1977 | 経過年数 | 35 | 敷地面積(㎡) | 35,609.83 | | | 内借地面積(㎡) | 2,528.52 |
| | 昭和・平成 | S52 | | | | | | | | |
| 延床面積(㎡) | 10,678.84 | | | | 建物構造(主たる建物) | RC造 | | | 階層数(主たる建物) | 3 |
| 休館日 | 教育委員会の承認を得て校長が定めた日 | | 開館時間 | — | 市職員の配置(人) | 正規 | 0.00 | 非常勤等 | 8.00 | 貸室・貸館の有無 なし |
| 使用料金の体系 | — | | | | | | | | | |
| 耐震補強履歴 | 有 H17 | | 複合施設の有無 | なし | 複合施設の場合、ほかの施設名 | — | | | | |
| 大規模改修履歴 | H16～H17大規模改造(補強・老朽) | | | | 改修計画(5年以内) | なし | | | | |
| 指定管理者制度による管理の場合のみ | | | 指定管理者名 | — | 指定期間 | — | | | | |
| 補助制度活用有無 | なし | 補助制度の名称 | — | | | | | 補助率(%) | — | |
| 市内の類似施設 | 市： | 安曇野市立中学校 | 国/県： | — | | | | 民間： | — | |

## 市の管理運営経費(千円)

| 歳入 | | | | | 歳出 | | | | |
|---|---|---|---|---|---|---|---|---|---|
| 項目 | H21 | H22 | H23 | 21-23平均 | 項目 | H21 | H22 | H23 | 21-23平均 |
| ①国・県支出金 | 0 | 0 | 0 | 0 | ①人件費等 | 1,491 | 1,643 | 3,165 | 2,100 |
| ②使用料等 | 0 | 0 | 0 | 0 | ②借地料 | 1,562 | 1,562 | 1,562 | 1,562 |
| ③その他 | 0 | 0 | 0 | 0 | ③指定管理料 | 0 | 0 | 0 | 0 |
| | | | | | ④光熱水費 | 8,755 | 9,146 | 9,114 | 9,005 |
| | | | | | ⑤修繕費 | 1,811 | 1,077 | 4,661 | 2,516 |
| | | | | | ⑥工事費 | 9,450 | 32,760 | 21,227 | 21,146 |
| | | | | | ⑦委託料 | 1,277 | 1,242 | 1,210 | 1,243 |
| | | | | | ⑧その他 | 0 | 0 | 0 | 0 |
| 合計 | 0 | 0 | 0 | 0 | 合計(A) | 24,346 | 47,430 | 40,939 | 37,572 |
| 備考 | | | | | | | | | |

## 施設利用状況

| H21 | | | H22 | | | H23 | | | H21-23平均 | | |
|---|---|---|---|---|---|---|---|---|---|---|---|
| 施設稼動率(%) | 利用者数 | | 施設稼動率(%) | 利用者数 | | 施設稼動率(%) | 利用者数 | | 施設稼動率(%) | 利用者数 | |
| | 年合計 | 1日当り | | 年合計 | 1日当り | | 年合計 | 1日当り | | 年合計 | 1日当り |
| 100.00% | 129,532 | 611.00 | 100.00% | 122,802 | 582.00 | 100.00% | 128,710 | 610.00 | 100.00% | 127,015 | 601.00 |

## 施設の設置目的達成度を表す指標

| 指標名 | 指標値の計算式 | 単位 | H21 | H22 | H23 | 21-23平均 |
|---|---|---|---|---|---|---|
| 単式学級数 | 各年5月1日 | 組 | 16 | 15 | 16 | 16 |
| 生徒数 | 〃 | 人 | 611 | 582 | 610 | 601 |

## コスト状況

| 項目 | H21 | H22 | H23 | H21-23平均 |
|---|---|---|---|---|
| 利用者一人あたりコスト(千円/人・日) | 0.19 | 0.39 | 0.32 | 0.30 |

# 安曇野市公共施設現況調書

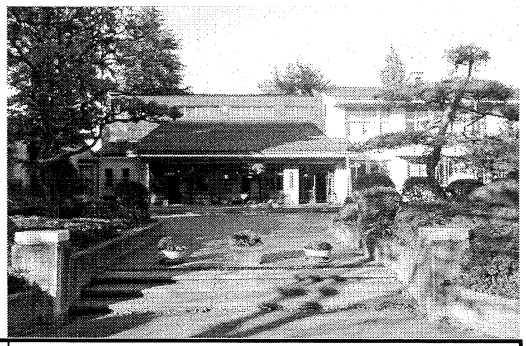

| | |
|---|---|
| 施設番号 | 111216 |
| 所管部 | 教育委員会 |
| 所管課 | 学校教育課 |
| 財産区分 | 行政財産 |
| 運営形態 | 直営 |

| | | | |
|---|---|---|---|
| 施設名 | 堀金中学校 | 所在地 | 安曇野市堀金烏川2126-1 |
| 根拠条例 | 安曇野市学校設置条例、安曇野市学校管理規則 | | |
| 設置目的 | 学校教育法(昭和22年法律第26号)第2条第1項の規定に基づき、中学校を設置する。 | | |
| 主な事業 | 小学校における教育の目標をなお十分に達成して、国家及び社会の形成者として必要な資質を養うとともに、社会に必要な職業についての基礎的な知識と技能、勤労を重んずる態度及び個性に応じて将来の進路を選択する能力を養うこと。及び、学校内外における社会的活動を促進し、その感情を正しく導き、公正な判断力を養う。 | | |
| 主な利用対象者 | 12歳以上から3年間 | 施設概要 | 講堂兼屋内運動場、普通教室・特別教室棟、管理・特別教室棟等その他総棟数10及校庭 |

| | | | | | | | | |
|---|---|---|---|---|---|---|---|---|
| 建築年(最も古い建物) | 西暦 | 1972 | 経過年数 | 40 | 敷地面積(㎡) | 38,564.00 | 内借地面積(㎡) | 2,528.52 |
| | 昭和・平成 | S47 | | | | | | |
| 延床面積(㎡) | 6,837.00 | | | | 建物構造(主たる建物) | RC造 | 階層数(主たる建物) | 3 |
| 休館日 | 教育委員会の承認を得て校長が定めた日 | | 開館時間 | — | 市職員の配置(人) | 正規 0.00 / 非常勤等 7.00 | 貸室・貸館の有無 | なし |
| 使用料金の体系 | — | | | | | | | |
| 耐震補強履歴 | 有H16, H17 | | 複合施設の有無 | なし | 複合施設の場合、ほかの施設名 | — | | |
| 大規模改修履歴 | H16～H17大規模改修 | | | | 改修計画(5年以内) | なし | | |
| 指定管理者制度による管理の場合のみ | | | 指定管理者名 | — | 指定期間 | — | | |
| 補助制度活用有無 | なし | 補助制度の名称 | — | | | 補助率(%) | — | |
| 市内の類似施設 | 市： | 安曇野市立中学校 | 国/県： | — | | 民間： | — | |

## 市の管理運営経費(千円)

| 歳入 項目 | H21 | H22 | H23 | 21-23平均 | 歳出 項目 | H21 | H22 | H23 | 21-23平均 |
|---|---|---|---|---|---|---|---|---|---|
| ①国・県支出金 | 0 | 2,784 | 0 | 928 | ①人件費等 | 1,488 | 1,661 | 3,179 | 2,109 |
| ②使用料等 | 0 | 0 | 0 | 0 | ②借地料 | 0 | 0 | 0 | 0 |
| ③その他 | 0 | 0 | 0 | 0 | ③指定管理料 | 0 | 0 | 0 | 0 |
| | | | | | ④光熱水費 | 3,828 | 4,759 | 4,626 | 4,404 |
| | | | | | ⑤修繕費 | 1,426 | 1,555 | 2,655 | 1,879 |
| | | | | | ⑥工事費 | 1,386 | 73,992 | 1,650 | 25,676 |
| | | | | | ⑦委託料 | 1,256 | 1,273 | 1,736 | 1,422 |
| | | | | | ⑧その他 | 0 | 0 | 0 | 0 |
| 合計 | 0 | 2,784 | 0 | 928 | 合計(A) | 9,384 | 83,240 | 13,846 | 35,490 |
| 備考 | | | | | | | | | |

## 施設利用状況

| H21 | | | H22 | | | H23 | | | H21-23平均 | | |
|---|---|---|---|---|---|---|---|---|---|---|---|
| 施設稼動率(%) | 利用者数 | | 施設稼動率(%) | 利用者数 | | 施設稼動率(%) | 利用者数 | | 施設稼動率(%) | 利用者数 | |
| | 年合計 | 1日当り | | 年合計 | 1日当り | | 年合計 | 1日当り | | 年合計 | 1日当り |
| 100.00% | 62,540 | 295.00 | 100.00% | 63,600 | 300.00 | 100.00% | 64,355 | 305.00 | 100.00% | 63,498 | 300.00 |

## 施設の設置目的達成度を表す指標

| 指標名 | 指標値の計算式 | 単位 | H21 | H22 | H23 | 21-23平均 |
|---|---|---|---|---|---|---|
| 単式学級数 | 各年5月1日 | 組 | 9 | 9 | 9 | 9 |
| 生徒数 | 〃 | 人 | 295 | 300 | 305 | 300 |

## コスト状況

| 項目 | H21 | H22 | H23 | H21-23平均 |
|---|---|---|---|---|
| 利用者一人あたりコスト(千円/人・日) | 0.15 | 1.31 | 0.22 | 0.56 |

# 安曇野市公共施設現況調書

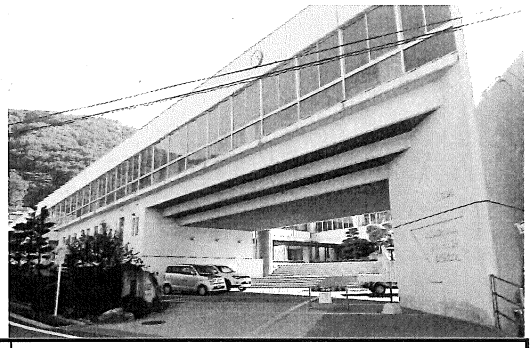

| | |
|---|---|
| 施設番号 | 111217 |
| 所管部 | 教育委員会 |
| 所管課 | 学校教育課 |
| 財産区分 | 行政財産 |
| 運営形態 | 直営 |

| | | | |
|---|---|---|---|
| 施設名 | 明科中学校 | 所在地 | 安曇野市明科中川手2666-1 |
| 根拠条例 | 安曇野市学校設置条例、安曇野市学校管理規則 | | |
| 設置目的 | 学校教育法(昭和22年法律第26号)第2条第1項の規定に基づき、中学校を設置する。 | | |
| 主な事業 | 小学校における教育の目標をなお十分に達成して、国家及び社会の形成者として必要な資質を養うとともに、社会に必要な職業についての基礎的な知識と技能、勤労を重んずる態度及び個性に応じて将来の進路を選択する能力を養うこと。及び、学校内外における社会的活動を促進し、その感情を正しく導き、公正な判断力を養う。 | | |
| 主な利用対象者 | 12歳以上から3年間 | 施設概要 | 教室棟、管理教室棟、特別教室棟、ランチルーム、物置、屋内運動場の総棟数6 |

| | | | | | | | | |
|---|---|---|---|---|---|---|---|---|
| 建築年(最も古い建物) | 西暦 | 1986 | 経過年数 | 26 | 敷地面積(㎡) | 25,240.81 | 内借地面積(㎡) | 2,893.58 |
| | 昭和・平成 | S61 | | | | | | |
| 延床面積(㎡) | 7,203.87 | | | | 建物構造(主たる建物) | RC造 | 階層数(主たる建物) | 3 |
| 休館日 | 教育委員会の承認を得て校長が定めた日 | | 開館時間 | — | 市職員の配置(人) | 正規 0.00 / 非常勤等 5.00 | 貸室・貸館の有無 | なし |
| 使用料金の体系 | — | | | | | | | |
| 耐震補強履歴 | 不要 | | 複合施設の有無 | なし | 複合施設の場合、ほかの施設名 | — | | |
| 大規模改修履歴 | H12大規模修繕(校内LAN) | | | | 改修計画(5年以内) | なし | | |
| 指定管理者制度による管理の場合のみ | | | 指定管理者名 | — | 指定期間 | — | | |
| 補助制度活用有無 | なし | 補助制度の名称 | — | | | 補助率(%) | — | |
| 市内の類似施設 | 市： | 安曇野市立中学校 | 国/県： | — | | 民間： | — | |

## 市の管理運営経費(千円)

| 歳入 項目 | H21 | H22 | H23 | 21-23平均 | 歳出 項目 | H21 | H22 | H23 | 21-23平均 |
|---|---|---|---|---|---|---|---|---|---|
| ①国・県支出金 | 0 | 0 | 0 | 0 | ①人件費等 | 1,488 | 1,648 | 3,138 | 2,091 |
| ②使用料等 | 0 | 0 | 0 | 0 | ②借地料 | 706 | 706 | 706 | 706 |
| ③その他 | 0 | 0 | 0 | 0 | ③指定管理料 | 0 | 0 | 0 | 0 |
| | | | | | ④光熱水費 | 3,797 | 3,868 | 3,801 | 3,822 |
| | | | | | ⑤修繕費 | 1,879 | 1,648 | 1,237 | 1,588 |
| | | | | | ⑥工事費 | 5,872 | 3,223 | 1,677 | 3,591 |
| | | | | | ⑦委託料 | 1,003 | 1,072 | 1,051 | 1,042 |
| | | | | | ⑧その他 | 0 | 0 | 0 | 0 |
| 合計 | 0 | 0 | 0 | 0 | 合計(A) | 14,745 | 12,165 | 11,610 | 12,840 |
| 備考 | | | | | | | | | |

## 施設利用状況

| H21 施設稼動率(%) | H21 利用者数 年合計 | H21 利用者数 1日当り | H22 施設稼動率(%) | H22 利用者数 年合計 | H22 利用者数 1日当り | H23 施設稼動率(%) | H23 利用者数 年合計 | H23 利用者数 1日当り | H21-23平均 施設稼動率(%) | H21-23平均 利用者数 年合計 | H21-23平均 利用者数 1日当り |
|---|---|---|---|---|---|---|---|---|---|---|---|
| 100.00% | 53,172 | 252.00 | 100.00% | 54,016 | 256.00 | 100.00% | 51,906 | 246.00 | 100.00% | 53,031 | 251.33 |

## 施設の設置目的達成度を表す指標

| 指標名 | 指標値の計算式 | 単位 | H21 | H22 | H23 | 21-23平均 |
|---|---|---|---|---|---|---|
| 単式学級数 | 各年5月1日 | 組 | 8 | 8 | 8 | 8 |
| 生徒数 | 〃 | 人 | 252 | 256 | 246 | 251 |

## コスト状況

| 項目 | H21 | H22 | H23 | H21-23平均 |
|---|---|---|---|---|
| 利用者一人あたりコスト(千円/人・日) | 0.28 | 0.23 | 0.22 | 0.24 |

# 安曇野市公共施設現況調書

| | |
|---|---|
| 施設番号 | 111411 |
| 所管部 | 教育委員会 |
| 所管課 | 学校給食課 |
| 財産区分 | 行政財産 |
| 運営形態 | 直営 |

| | | | |
|---|---|---|---|
| 施設名 | 安曇野市　中部学校給食センター | 所在地 | 安曇野市豊科南穂高2661-1 |
| 根拠条例 | 安曇野市学校給食センター条例 | | |
| 設置目的 | 地方教育行政の組織及び運営に関する法律（昭和31年法律第162号）第30条の規定により、学校給食の調理等の業務を処理するため、学校給食センターを設置する。 | | |
| 主な事業 | 給食調理 | | |
| 主な利用対象者 | 豊科北小・豊科東小・明南小・明北小・豊科南中<br>豊科北中・明科中　全７校の児童・生徒・教職員 | 施設概要 | 学校給食センター　１棟 |

| | | | | | | | | | | |
|---|---|---|---|---|---|---|---|---|---|---|
| 建築年（最も古い建物） | 西暦 | 2007 | 経過年数 | 5 | 敷地面積（㎡） | 3,278.00 | | | 内借地面積（㎡） | 0.00 |
| | 昭和・平成 | H19 | | | | | | | | |
| 延床面積（㎡） | 1,951.47 | | | | 建物構造（主たる建物） | Ｓ造 | | | 階層数（主たる建物） | ２階建 |
| 休館日 | 土日祝日、年末年始 | | 開館時間 | 8：15～17：15 | 市職員の配置（人） | 正規 | 1.00 | 非常勤等 | 18.0 | 貸室・貸館の有無 | なし |
| 耐震補強履歴 | 不要 | | 複合施設の有無 | なし | 複合施設の場合、ほかの施設名 | — | | | | |
| 大規模改修履歴 | なし | | | | 改修計画（5年以内） | なし | | | | |
| 補助制度活用有無 | あり | 補助制度の名称 | 学校給食施設整備補助金 | | | | | 補助率（%） | 50% | |

**市の管理運営経費（千円）**

| 歳入 | | | | | 歳出 | | | | |
|---|---|---|---|---|---|---|---|---|---|
| 項目 | H21 | H22 | H23 | 21-23平均 | 項目 | H21 | H22 | H23 | 21-23平均 |
| ①国・県支出金 | 0 | 0 | 0 | 0 | ①人件費等 | 36,563 | 37,438 | 30,588 | 34,863 |
| ②使用料等 | 0 | 0 | 0 | 0 | ②借地料 | 0 | 0 | 0 | 0 |
| ③その他 | 175 | 386 | 430 | 330 | ③光熱水費 | 22,485 | 22,933 | 23,837 | 23,085 |
| | | | | | ④修繕費 | 416 | 936 | 630 | 661 |
| | | | | | ⑤工事費 | 0 | 0 | 0 | 0 |
| | | | | | ⑥委託料 | 10,959 | 10,685 | 10,743 | 10,795 |
| | | | | | ⑦その他 | 6,286 | 6,938 | 6,173 | 6,465 |
| 合計 | 175 | 386 | 430 | 330 | 合計 | 76,709 | 78,930 | 71,971 | 75,870 |
| 備考 | その他収入：ソーラー発電売電収入 | | | | | | | | |

# 安曇野市公共施設現況調書

| | |
|---|---|
| 施設番号 | 111412 |
| 所管部 | 教育委員会 |
| 所管課 | 学校給食課 |
| 財産区分 | 行政財産 |
| 運営形態 | 直営 |

| | | | |
|---|---|---|---|
| 施設名 | 安曇野市南部学校給食センター | 所在地 | 安曇野市三郷明盛84-2 |
| 根拠条例 | 安曇野市学校給食センター条例 | | |
| 設置目的 | 学校給食の調理等の業務を処理するため、学校給食センターを設置する。 | | |
| 主な事業 | 給食調理 | | |
| 主な利用対象者 | 豊科南小・三郷小・三郷中３校の児童・生徒・教職員 | 施設概要 | 学校給食センター　１棟 |

| | | | | | | | | | | |
|---|---|---|---|---|---|---|---|---|---|---|
| 建築年（最も古い建物） | 西暦 | 2007 | 経過年数 | 5 | 敷地面積（㎡） | 2,508.00 | | | 内借地面積（㎡） | 0.00 |
| | 昭和・平成 | H19 | | | | | | | | |
| 延床面積（㎡） | 1,793.05 | | | | 建物構造（主たる建物） | S造 | | | 階層数（主たる建物） | 2 |
| 休館日 | 土日祝日、年末年始 | | 開館時間 | 8：15～17：15 | 市職員の配置（人） | 正規 | 1.00 | 非常勤等 | 20.00 | 貸室・貸館の有無 | なし |
| 耐震補強履歴 | 不要 | | 複合施設の有無 | なし | 複合施設の場合、ほかの施設名 | — | | | | |
| 大規模改修履歴 | なし | | | | 改修計画（5年以内） | なし | | | | |
| 補助制度活用有無 | あり | 補助制度の名称 | 学校給食施設整備補助金 | | | 補助率（%） | 50.00 | | | |

**市の管理運営経費（千円）**

| 歳入 | | | | | 歳出 | | | | |
|---|---|---|---|---|---|---|---|---|---|
| 項目 | H21 | H22 | H23 | 21-23平均 | 項目 | H21 | H22 | H23 | 21-23平均 |
| ①国・県支出金 | 0 | 0 | 0 | 0 | ①人件費等 | 30,012 | 31,338 | 32,807 | 31,386 |
| ②使用料等 | 0 | 0 | 0 | 0 | ②借地料 | 0 | 0 | 0 | 0 |
| ③その他 | 131 | 318 | 413 | 287 | ③光熱水費 | 24,388 | 26,858 | 23,787 | 25,011 |
| | | | | | ④修繕費 | 198 | 272 | 265 | 245 |
| | | | | | ⑤工事費 | 0 | 0 | 0 | 0 |
| | | | | | ⑥委託料 | 11,807 | 13,418 | 13,353 | 12,859 |
| | | | | | ⑦その他 | 8,031 | 6,440 | 6,543 | 7,005 |
| 合計 | 131 | 318 | 413 | 287 | 合計 | 74,436 | 78,326 | 76,755 | 76,506 |
| 備考 | 歳入③その他は、ソーラー発電売電収入 | | | | | | | | |

# 安曇野市公共施設現況調書

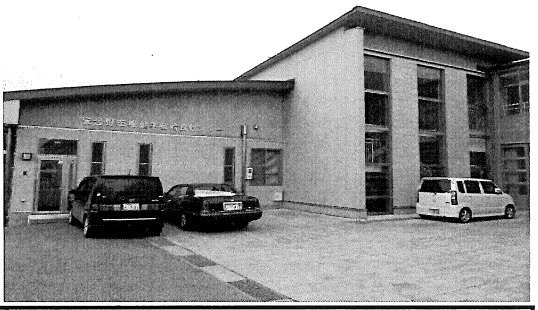

| | |
|---|---|
| 施設番号 | 111413 |
| 所管部 | 教育委員会 |
| 所管課 | 学校給食課 |
| 財産区分 | 行政財産 |
| 運営形態 | 直営 |

| | | | |
|---|---|---|---|
| 施設名 | 安曇野市　堀金学校給食センター | 所在地 | 安曇野市烏川3000番地 |
| 根拠条例 | 安曇野市学校給食センター条例 | | |
| 設置目的 | 学校給食の調理等の業務を処理するため、学校給食センターを設置する。 | | |
| 主な事業 | 給食調理 | | |
| 主な利用対象者 | 堀金小学校・堀金中学校<br>２校の児童・生徒・教職員 | 施設概要 | 平成16年度に堀金小学校並びに堀金学校給食センター（総事業費約40億円）が完成する。平成17年4月運用開始となる。 |

| | | | | | | | | | | |
|---|---|---|---|---|---|---|---|---|---|---|
| 建築年（最も古い建物） | 西暦 | 2005 | 経過年数 | 7 | 敷地面積（㎡） | 1,680.20 | | | 内借地面積（㎡） | 0 |
| | 昭和・平成 | H17 | | | | | | | | |
| 延床面積（㎡） | 752.16 | | | | 建物構造（主たる建物） | S造 | | | 階層数（主たる建物） | 1 |
| 休館日 | 土日祝日、年末年始 | | 開館時間 | 8：15～17：15 | 市職員の配置（人） | 正規 | 1.00 | 非常勤等 | 11.00 | 貸室・貸館の有無 | なし |
| 耐震補強履歴 | 不要 | | 複合施設の有無 | なし | 複合施設の場合、ほかの施設名 | — | | | | |
| 大規模改修履歴 | なし | | | | 改修計画（5年以内） | なし | | | | |
| 補助制度活用有無 | あり | 補助制度の名称 | 公立学校施設整備補助金 | | | 補助率（%） | 50.00 | | | |

**市の管理運営経費（千円）**

| 歳入 | | | | | 歳出 | | | | |
|---|---|---|---|---|---|---|---|---|---|
| 項目 | H21 | H22 | H23 | 21-23平均 | 項目 | H21 | H22 | H23 | 21-23平均 |
| ①国・県支出金 | 0 | 0 | 0 | 0 | ①人件費等 | 17,587 | 20,510 | 19,188 | 19,095 |
| ②使用料等 | 0 | 0 | 0 | 0 | ②借地料 | 0 | 0 | 0 | 0 |
| ③その他 | 0 | 0 | 0 | 0 | ③光熱水費 | 5,616 | 6,218 | 6,152 | 5,995 |
| | | | | | ④修繕費 | 356 | 1,301 | 406 | 688 |
| | | | | | ⑤工事費 | 0 | 0 | 0 | 0 |
| | | | | | ⑥委託料 | 7,295 | 7,500 | 6,827 | 7,207 |
| | | | | | ⑦その他 | 6,967 | 7,432 | 8,819 | 7,739 |
| 合計 | 0 | 0 | 0 | 0 | 合計 | 37,821 | 42,961 | 41,392 | 40,725 |
| 備考 | | | | | | | | | |

# 安曇野市公共施設現況調書

| | |
|---|---|
| 施設番号 | 111414 |
| 所管部 | 教育委員会 |
| 所管課 | 学校給食課 |
| 財産区分 | 行政財産 |
| 運営形態 | 直営 |

| | | | |
|---|---|---|---|
| 施設名 | 安曇野市　北部学校給食センター | 所在地 | 安曇野市穂高9747番地 |
| 根拠条例 | 安曇野市学校給食センター条例 | | |
| 設置目的 | 学校給食の調理等の業務を処理するため、学校給食センターを設置する。 | | |
| 主な事業 | 給食調理 | | |
| 主な利用対象者 | 穂高南小・穂高北小・穂高西小<br>穂高東中・穂高西中　全5校児童、生徒、教職員 | 施設概要 | 学校給食センター　1棟 |

| | | | | | | | | | | |
|---|---|---|---|---|---|---|---|---|---|---|
| 建築年(最も古い建物) | 西暦 | 2012 | 経過年数 | 1年未満 | 敷地面積(㎡) | 5,991.02 | | | 内借地面積(㎡) | 0.00 |
| | 昭和・平成 | H24 | | | | | | | | |
| 延床面積(㎡) | 2,091.65 | | | | 建物構造(主たる建物) | S造 | | | 階層数(主たる建物) | 2 |
| 休館日 | 学校給食のない日 | | 開館時間 | 8:30～17：15 | 市職員の配置(人) | 正規 | 3.00 | 非常勤等 | 22.0 | 貸室・貸館の有無 | なし |
| 耐震補強履歴 | 不要 | | 複合施設の有無 | なし | 複合施設の場合、ほかの施設名 | — | | | | |
| 大規模改修履歴 | なし | | | | 改修計画(5年以内) | なし | | | | |
| 補助制度活用有無 | なし | 補助制度の名称 | — | | | | | 補助率(%) | — | |

市の管理運営経費(千円)

| 歳入 | | | | | 歳出 | | | | |
|---|---|---|---|---|---|---|---|---|---|
| 項目 | H21 | H22 | H23 | 21-23平均 | 項目 | H21 | H22 | H23 | 21-23平均 |
| ①国・県支出金 | 0 | 0 | 0 | 0 | ①人件費等 | 43,486 | 45,464 | 47,047 | 45,332 |
| ②使用料等 | 0 | 0 | 0 | 0 | ②借地料 | 0 | 0 | 0 | 0 |
| ③その他 | 0 | 0 | 0 | 0 | ③光熱水費 | 8,142 | 9,209 | 9,230 | 8,860 |
| | | | | | ④修繕費 | 1,835 | 1,359 | 794 | 1,329 |
| | | | | | ⑤工事費 | 972 | 0 | 0 | 324 |
| | | | | | ⑥委託料 | 19,902 | 20,174 | 19,821 | 19,966 |
| | | | | | ⑦その他 | 12,017 | 11,907 | 13,874 | 12,599 |
| 合計 | 0 | 0 | 0 | 0 | 合計 | 86,354 | 88,113 | 90,766 | 88,411 |
| 備考 | | | | | | | | | |

# 安曇野市公共施設現況調書

| | |
|---|---|
| 施設番号 | 111511 |
| 所管部 | 教育委員会 |
| 所管課 | 学校教育課 |
| 財産区分 | 普通財産 |
| 運営形態 | 直営 |

| | | | |
|---|---|---|---|
| 施設名 | 本村教職員住宅 | 所在地 | 安曇野市豊科1830-28 |
| 根拠条例 | 教育委員会規則第12号 | | |
| 設置目的 | 安曇野市立学校教職員を居住させる家屋 | | |
| 主な事業 | 安曇野市立小中学校に勤務する教職員及びその家族の住居の安定と任地内居住の為 | | |
| 主な利用対象者 | 安曇野市立学校教職員 | 施設概要 | 家屋及び物置　（世帯用）２棟２戸 |

| | | | | | | | | | | | |
|---|---|---|---|---|---|---|---|---|---|---|---|
| 建築年（最も古い建物） | 西暦 | 1976 | 経過年数 | 36 | 敷地面積（㎡） | 398.40 | | | | 内借地面積（㎡） | 0.00 |
| | 昭和・平成 | S51 | | | | | | | | | |
| 延床面積（㎡） | 132.26 | | | | 建物構造（主たる建物） | 木造 | | | | 階層数（主たる建物） | 1 |
| 休館日 | なし | | 開館時間 | 終日 | 市職員の配置（人） | 正規 | 0.00 | 非常勤等 | 0.00 | 貸室・貸館の有無 | なし |
| 使用料金の体系 | 9,000円／月 | | | | | | | | | | |
| 耐震補強履歴 | なし | | 複合施設の有無 | なし | 複合施設の場合、ほかの施設名 | — | | | | | |
| 大規模改修履歴 | なし | | | | 改修計画（5年以内） | なし | | | | | |
| 指定管理者制度による管理の場合のみ | | | 指定管理者名 | — | 指定期間 | — | | | | | |
| 補助制度活用有無 | なし | 補助制度の名称 | — | | | | | | 補助率（%） | — | |
| 市内の類似施設 | 市： | なし | | 国/県： | なし | | | | 民間： | なし | |

## 市の管理運営経費（千円）

| 歳入 | | | | | 歳出 | | | | |
|---|---|---|---|---|---|---|---|---|---|
| 項目 | H21 | H22 | H23 | 21-23平均 | 項目 | H21 | H22 | H23 | 21-23平均 |
| ①国・県支出金 | 0 | 0 | 0 | 0 | ①人件費等 | 308 | 320 | 318 | 316 |
| ②使用料等 | 108 | 36 | 45 | 63 | ②借地料 | 0 | 0 | 0 | 0 |
| ③その他 | 0 | 0 | 0 | 0 | ③指定管理料 | 0 | 0 | 0 | 0 |
| | | | | | ④光熱水費 | 0 | 0 | 0 | 0 |
| | | | | | ⑤修繕費 | 0 | 0 | 0 | 0 |
| | | | | | ⑥工事費 | 0 | 0 | 0 | 0 |
| | | | | | ⑦委託料 | 0 | 0 | 0 | 0 |
| | | | | | ⑧その他 | 0 | 0 | 0 | 0 |
| 合計 | 108 | 36 | 45 | 63 | 合計 | 308 | 320 | 318 | 316 |
| 備考 | | | | | | | | | |

## 施設利用状況

| H21 | | | H22 | | | H23 | | | H21-23平均 | | |
|---|---|---|---|---|---|---|---|---|---|---|---|
| 施設稼動率（%） | 利用者数 | | 施設稼動率（%） | 利用者数 | | 施設稼動率（%） | 利用者数 | | 施設稼動率（%） | 利用者数 | |
| | 年合計 | 1日当り | | 年合計 | 1日当り | | 年合計 | 1日当り | | 年合計 | 1日当り |
| 100.00% | 365 | 1.00 | 100.00% | 120 | 0.33 | 100.00% | 150 | 0.41 | 100.00% | 212 | 0.58 |

## 施設の設置目的達成度を表す指標

| 指標名 | 指標値の計算式 | 単位 | H21 | H22 | H23 | 21-23平均 |
|---|---|---|---|---|---|---|
| 入居率 | 入居戸数÷全戸数×１００ | % | 50.00 | 50.00 | 50.00 | 50.00 |

## コスト状況

| 項目 | H21 | H22 | H23 | H21-23平均 |
|---|---|---|---|---|
| 利用者一人あたりコスト（千円/戸・日） | 0.84 | 2.67 | 2.12 | 1.88 |

# 安曇野市公共施設現況調書

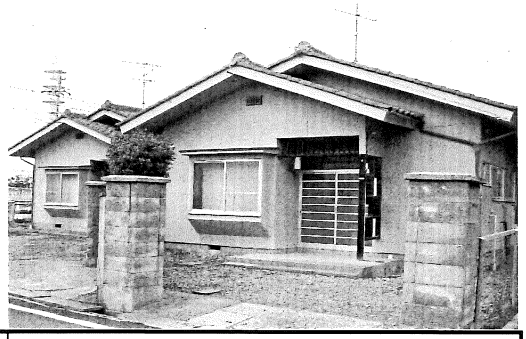

| | |
|---|---|
| 施設番号 | 111512 |
| 所管部 | 教育委員会 |
| 所管課 | 学校教育課 |
| 財産区分 | 普通財産 |
| 運営形態 | 直営 |

| | | | |
|---|---|---|---|
| 施設名 | 宮南教職員住宅 | 所在地 | 安曇野市豊科5228-12 |
| 根拠条例 | 教育委員会規則第12号 | | |
| 設置目的 | 安曇野市立学校教職員を居住させる家屋 | | |
| 主な事業 | 安曇野市立小中学校に勤務する教職員及びその家族の住居の安定と任地内居住の為 | | |
| 主な利用対象者 | 安曇野市立学校教職員 | 施設概要 | 家屋及び物置　（世帯用）１棟１戸 |

| | | | | | | | | | | | |
|---|---|---|---|---|---|---|---|---|---|---|---|
| 建築年（最も古い建物） | 西暦 | 1977 | 経過年数 | 35 | 敷地面積（㎡） | 168.27 | | | | 内借地面積（㎡） | 0.00 |
| | 昭和・平成 | S52 | | | | | | | | | |
| 延床面積（㎡） | 65.79 | | | | 建物構造（主たる建物） | 木造 | | | | 階層数（主たる建物） | 1 |
| 休館日 | なし | | 開館時間 | 終日 | 市職員の配置(人) | 正規 | 0.00 | 非常勤等 | 0.00 | 貸室・貸館の有無 | なし |
| 使用料金の体系 | 13,000円／月 | | | | | | | | | | |
| 耐震補強履歴 | なし | | 複合施設の有無 | なし | 複合施設の場合、ほかの施設名 | — | | | | | |
| 大規模改修履歴 | なし | | | | 改修計画（5年以内） | なし | | | | | |
| 指定管理者制度による管理の場合のみ | | | 指定管理者名 | — | 指定期間 | — | | | | | |
| 補助制度活用有無 | なし | 補助制度の名称 | — | | | | | | | 補助率（%） | — |
| 市内の類似施設 | 市： | なし | | 国/県： | なし | | | | | 民間： | なし |

## 市の管理運営経費（千円）

| 歳入 | | | | | 歳出 | | | | |
|---|---|---|---|---|---|---|---|---|---|
| 項目 | H21 | H22 | H23 | 21-23平均 | 項目 | H21 | H22 | H23 | 21-23平均 |
| ①国・県支出金 | 0 | 0 | 0 | 0 | ①人件費等 | 316 | 312 | 310 | 313 |
| ②使用料等 | 156 | 156 | 156 | 156 | ②借地料 | 0 | 0 | 0 | 0 |
| ③その他 | 0 | 0 | 0 | 0 | ③指定管理料 | 0 | 0 | 0 | 0 |
| | | | | | ④光熱水費 | 0 | 0 | 0 | 0 |
| | | | | | ⑤修繕費 | 0 | 0 | 0 | 0 |
| | | | | | ⑥工事費 | 0 | 0 | 0 | 0 |
| | | | | | ⑦委託料 | 0 | 0 | 0 | 0 |
| | | | | | ⑧その他 | 0 | 0 | 0 | 0 |
| 合計 | 156 | 156 | 156 | 156 | 合計 | 316 | 312 | 310 | 313 |
| 備考 | | | | | | | | | |

## 施設利用状況

| H21 | | | H22 | | | H23 | | | H21-23平均 | | |
|---|---|---|---|---|---|---|---|---|---|---|---|
| 施設稼動率（%） | 利用者数 | | 施設稼動率（%） | 利用者数 | | 施設稼動率（%） | 利用者数 | | 施設稼動率（%） | 利用者数 | |
| | 年合計 | 1日当り | | 年合計 | 1日当り | | 年合計 | 1日当り | | 年合計 | 1日当り |
| 100.00% | 365 | 1.00 | 100.00% | 365 | 1.00 | 100.00% | 365 | 1.00 | 100.00% | 365 | 1.00 |

## 施設の設置目的達成度を表す指標

| 指標名 | 指標値の計算式 | 単位 | H21 | H22 | H23 | 21-23平均 |
|---|---|---|---|---|---|---|
| 入居率 | 入居戸数÷全戸数×１００ | % | 100.00 | 100.00 | 100.00 | 100.00 |

## コスト状況

| 項目 | H21 | H22 | H23 | H21-23平均 |
|---|---|---|---|---|
| 利用者一人あたりコスト(千円/戸・日) | 0.87 | 0.86 | 0.85 | 0.86 |

# 安曇野市公共施設現況調書

| | |
|---|---|
| 施設番号 | 111513 |
| 所管部 | 教育委員会 |
| 所管課 | 学校教育課 |
| 財産区分 | 普通財産 |
| 運営形態 | 直営 |

| | | | |
|---|---|---|---|
| 施設名 | 豊科南中教職員住宅 | 所在地 | 安曇野市豊科3320-1 |
| 根拠条例 | 教育委員会規則第12号 | | |
| 設置目的 | 安曇野市立学校教職員を居住させる家屋 | | |
| 主な事業 | 安曇野市立小中学校に勤務する教職員及びその家族の住居の安定と任地内居住の為 | | |
| 主な利用対象者 | 安曇野市立学校教職員 | 施設概要 | 家屋　（世帯用）１棟１戸 |

| | | | | | | | | | | |
|---|---|---|---|---|---|---|---|---|---|---|
| 建築年（最も古い建物） | 西暦 | 1985 | 経過年数 | 27 | 敷地面積（㎡） | 394.00 | | | 内借地面積（㎡） | 0.00 |
| | 昭和・平成 | S60 | | | | | | | | |
| 延床面積（㎡） | 65.00 | | | | 建物構造（主たる建物） | 木造 | | | 階層数（主たる建物） | 1 |
| 休館日 | なし | | 開館時間 | 終日 | 市職員の配置(人) | 正規 | 0.00 | 非常勤等 | 0.00 | 貸室・貸館の有無 | なし |
| 使用料金の体系 | 14,000円／月 | | | | | | | | | |
| 耐震補強履歴 | 不要 | | 複合施設の有無 | なし | 複合施設の場合、ほかの施設名 | なし | | | | |
| 大規模改修履歴 | なし | | | | 改修計画（5年以内） | なし | | | | |
| 指定管理者制度による管理の場合のみ | | | 指定管理者名 | — | 指定期間 | — | | | | |
| 補助制度活用有無 | なし | 補助制度の名称 | — | | | | | | 補助率（%） | — |
| 市内の類似施設 | 市： | なし | | 国/県： | なし | | | | 民間： | なし |

## 市の管理運営経費（千円）

| 歳入 | | | | | 歳出 | | | | |
|---|---|---|---|---|---|---|---|---|---|
| 項目 | H21 | H22 | H23 | 21-23平均 | 項目 | H21 | H22 | H23 | 21-23平均 |
| ①国・県支出金 | 0 | 0 | 0 | 0 | ①人件費等 | 316 | 312 | 310 | 313 |
| ②使用料等 | 168 | 168 | 168 | 168 | ②借地料 | 0 | 0 | 0 | 0 |
| ③その他 | 0 | 0 | 0 | 0 | ③指定管理料 | 0 | 0 | 0 | 0 |
| | | | | | ④光熱水費 | 0 | 0 | 0 | 0 |
| | | | | | ⑤修繕費 | 0 | 0 | 0 | 0 |
| | | | | | ⑥工事費 | 0 | 0 | 0 | 0 |
| | | | | | ⑦委託料 | 0 | 0 | 0 | 0 |
| | | | | | ⑧その他 | 0 | 0 | 0 | 0 |
| 合計 | 168 | 168 | 168 | 168 | 合計 | 316 | 312 | 310 | 313 |
| 備考 | | | | | | | | | |

## 施設利用状況

| H21 | | | H22 | | | H23 | | | H21-23平均 | | |
|---|---|---|---|---|---|---|---|---|---|---|---|
| 施設稼動率（%） | 利用者数 | | 施設稼動率（%） | 利用者数 | | 施設稼動率（%） | 利用者数 | | 施設稼動率（%） | 利用者数 | |
| | 年合計 | 1日当り | | 年合計 | 1日当り | | 年合計 | 1日当り | | 年合計 | 1日当り |
| 100.00% | 365 | 1.00 | 100.00% | 365 | 1.00 | 100.00% | 365 | 1.00 | 100.00% | 365 | 1.00 |

## 施設の設置目的達成度を表す指標

| 指標名 | 指標値の計算式 | 単位 | H21 | H22 | H23 | 21-23平均 |
|---|---|---|---|---|---|---|
| 入居率 | 入居戸数÷全戸数×１００ | % | 100.00 | 100.00 | 100.00 | 100.00 |

## コスト状況

| 項目 | H21 | H22 | H23 | H21-23平均 |
|---|---|---|---|---|
| 利用者一人あたりコスト(千円/戸・日) | 0.87 | 0.86 | 0.85 | 0.86 |

# 安曇野市公共施設現況調書

| | |
|---|---|
| 施設番号 | 111514 |
| 所管部 | 教育委員会 |
| 所管課 | 学校教育課 |
| 財産区分 | 普通財産 |
| 運営形態 | 直営 |

| | | | |
|---|---|---|---|
| 施設名 | 豊科南中校長住宅 | 所在地 | 安曇野市豊科3325 |
| 根拠条例 | 教育委員会規則第12号 | | |
| 設置目的 | 安曇野市立学校教職員を居住させる家屋 | | |
| 主な事業 | 安曇野市立小中学校に勤務する教職員及びその家族の住居の安定と任地内居住の為 | | |
| 主な利用対象者 | 安曇野市立学校教職員 | 施設概要 | 家屋　（世帯用）１棟１戸 |

| | | | | | | | | | | |
|---|---|---|---|---|---|---|---|---|---|---|
| 建築年（最も古い建物） | 西暦 | 1985 | 経過年数 | 27 | 敷地面積（㎡） | 412.00 | | | 内借地面積（㎡） | 0.00 |
| | 昭和・平成 | S60 | | | | | | | | |
| 延床面積（㎡） | 84.00 | | | | 建物構造（主たる建物） | 木造 | | | 階層数（主たる建物） | 1 |
| 休館日 | なし | | 開館時間 | 終日 | 市職員の配置（人） | 正規 | 0.00 | 非常勤等 | 0.00 | 貸室・貸館の有無 | なし |
| 使用料金の体系 | 19,000円／月 | | | | | | | | | |
| 耐震補強履歴 | 不要 | | 複合施設の有無 | なし | 複合施設の場合、ほかの施設名 | — | | | | |
| 大規模改修履歴 | なし | | | | 改修計画（5年以内） | なし | | | | |
| 指定管理者制度による管理の場合のみ | | | 指定管理者名 | — | 指定期間 | — | | | | |
| 補助制度活用有無 | なし | 補助制度の名称 | — | | | | | 補助率（%） | — | |
| 市内の類似施設 | 市： | なし | 国/県： | なし | | | | 民間： | なし | |

**市の管理運営経費（千円）**

| 歳入 | | | | | 歳出 | | | | |
|---|---|---|---|---|---|---|---|---|---|
| 項目 | H21 | H22 | H23 | 21-23平均 | 項目 | H21 | H22 | H23 | 21-23平均 |
| ①国・県支出金 | 0 | 0 | 0 | 0 | ①人件費等 | 316 | 312 | 310 | 313 |
| ②使用料等 | 228 | 228 | 228 | 228 | ②借地料 | 0 | 0 | 0 | 0 |
| ③その他 | 0 | 0 | 0 | 0 | ③指定管理料 | 0 | 0 | 0 | 0 |
| | | | | | ④光熱水費 | 0 | 0 | 0 | 0 |
| | | | | | ⑤修繕費 | 0 | 0 | 0 | 0 |
| | | | | | ⑥工事費 | 0 | 0 | 0 | 0 |
| | | | | | ⑦委託料 | 0 | 0 | 0 | 0 |
| | | | | | ⑧その他 | 0 | 0 | 0 | 0 |
| 合計 | 228 | 228 | 228 | 228 | 合計 | 316 | 312 | 310 | 313 |
| 備考 | | | | | | | | | |

**施設利用状況**

| H21 | | | H22 | | | H23 | | | H21-23平均 | | |
|---|---|---|---|---|---|---|---|---|---|---|---|
| 施設稼動率（%） | 利用者数 | | 施設稼動率（%） | 利用者数 | | 施設稼動率（%） | 利用者数 | | 施設稼動率（%） | 利用者数 | |
| | 年合計 | 1日当り | | 年合計 | 1日当り | | 年合計 | 1日当り | | 年合計 | 1日当り |
| 100.00% | 365 | 1.00 | 100.00% | 365 | 1.00 | 100.00% | 365 | 1.00 | 100.00% | 365 | 1.00 |

**施設の設置目的達成度を表す指標**

| 指標名 | 指標値の計算式 | 単位 | H21 | H22 | H23 | 21-23平均 |
|---|---|---|---|---|---|---|
| 入居率 | 入居戸数÷全戸数×１００ | % | 100.00 | 100.00 | 100.00 | 100.00 |

**コスト状況**

| 項目 | H21 | H22 | H23 | H21-23平均 |
|---|---|---|---|---|
| 利用者一人あたりコスト（千円/戸・日） | 0.87 | 0.86 | 0.85 | 0.86 |

# 安曇野市公共施設現況調書

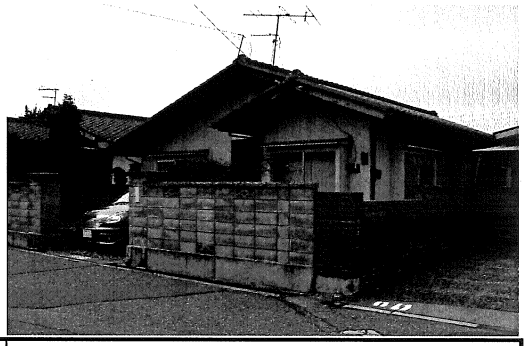

| | |
|---|---|
| 施設番号 | 111515 |
| 所管部 | 教育委員会 |
| 所管課 | 学校教育課 |
| 財産区分 | 普通財産 |
| 運営形態 | 直営 |

| | | | |
|---|---|---|---|
| 施設名 | 豊科南小校長住宅 | 所在地 | 安曇野市豊科1832-1 |
| 根拠条例 | 教育委員会規則第12号 | | |
| 設置目的 | 安曇野市立学校教職員を居住させる家屋 | | |
| 主な事業 | 安曇野市立小中学校に勤務する教職員及びその家族の住居の安定と任地内居住の為 | | |
| 主な利用対象者 | 安曇野市立学校教職員 | 施設概要 | 家屋及び物置　（世帯用）１棟１戸 |

| | | | | | | | | | | |
|---|---|---|---|---|---|---|---|---|---|---|
| 建築年（最も古い建物） | 西暦 | 1973 | 経過年数 | 39 | 敷地面積（㎡） | 280.97 | | | 内借地面積（㎡） | 0.00 |
| | 昭和・平成 | S48 | | | | | | | | |
| 延床面積（㎡） | 92.07 | | | | 建物構造（主たる建物） | 木造 | | | 階層数（主たる建物） | 1 |
| 休館日 | なし | | 開館時間 | 終日 | 市職員の配置(人) | 正規 | 0.00 | 非常勤等 | 0.00 | 貸室・貸館の有無 | なし |
| 使用料金の体系 | 15,000円／月 | | | | | | | | | |
| 耐震補強履歴 | なし | | 複合施設の有無 | なし | 複合施設の場合、ほかの施設名 | — | | | | |
| 大規模改修履歴 | なし | | | | 改修計画（5年以内） | なし | | | | |
| 指定管理者制度による管理の場合のみ | | | 指定管理者名 | — | 指定期間 | — | | | | |
| 補助制度活用有無 | なし | 補助制度の名称 | — | | | | | 補助率（%） | — | |
| 市内の類似施設 | 市： | なし | | 国/県： | なし | | | 民間： | なし | |

## 市の管理運営経費（千円）

| 歳入 | | | | | 歳出 | | | | |
|---|---|---|---|---|---|---|---|---|---|
| 項目 | H21 | H22 | H23 | 21-23平均 | 項目 | H21 | H22 | H23 | 21-23平均 |
| ①国・県支出金 | 0 | 0 | 0 | 0 | ①人件費等 | 324 | 320 | 318 | 321 |
| ②使用料等 | 0 | 0 | 0 | 0 | ②借地料 | 0 | 0 | 0 | 0 |
| ③その他 | 0 | 0 | 0 | 0 | ③指定管理料 | 0 | 0 | 0 | 0 |
| | | | | | ④光熱水費 | 0 | 0 | 0 | 0 |
| | | | | | ⑤修繕費 | 0 | 0 | 0 | 0 |
| | | | | | ⑥工事費 | 0 | 0 | 0 | 0 |
| | | | | | ⑦委託料 | 0 | 0 | 0 | 0 |
| | | | | | ⑧その他 | 0 | 0 | 0 | 0 |
| 合計 | 0 | 0 | 0 | 0 | 合計 | 324 | 320 | 318 | 321 |
| 備考 | | | | | | | | | |

## 施設利用状況

| H21 | | | H22 | | | H23 | | | H21-23平均 | | |
|---|---|---|---|---|---|---|---|---|---|---|---|
| 施設稼動率（%） | 利用者数 | | 施設稼動率（%） | 利用者数 | | 施設稼動率（%） | 利用者数 | | 施設稼動率（%） | 利用者数 | |
| | 年合計 | 1日当り | | 年合計 | 1日当り | | 年合計 | 1日当り | | 年合計 | 1日当り |
| 0.00% | 0 | 0.00 | 0.00% | 0 | 0.00 | 0.00% | 0 | 0.00 | 0.00% | 0 | 0.00 |

## 施設の設置目的達成度を表す指標

| 指標名 | 指標値の計算式 | 単位 | H21 | H22 | H23 | 21-23平均 |
|---|---|---|---|---|---|---|
| 入居率 | 入居戸数÷全戸数×１００ | % | 0.00 | 0.00 | 0.00 | 0.00 |

## コスト状況

| 項目 | H21 | H22 | H23 | H21-23平均 |
|---|---|---|---|---|
| 利用者一人あたりコスト(千円/戸・日) | — | — | — | — |

# 安曇野市公共施設現況調書

| | |
|---|---|
| 施設番号 | 111516 |
| 所管部 | 教育委員会 |
| 所管課 | 学校教育課 |
| 財産区分 | 普通財産 |
| 運営形態 | 直営 |

| | | | |
|---|---|---|---|
| 施設名 | 東小・田沢教職員住宅 | 所在地 | 安曇野市豊科7040-49 |
| 根拠条例 | 教育委員会規則第12号 | | |
| 設置目的 | 安曇野市立学校教職員を居住させる家屋 | | |
| 主な事業 | 安曇野市立小中学校に勤務する教職員及びその家族の住居の安定と任地内居住の為 | | |
| 主な利用対象者 | 安曇野市立学校教職員 | 施設概要 | 家屋及び物置　（世帯用）１棟４戸 |

| | | | | | | | | | | |
|---|---|---|---|---|---|---|---|---|---|---|
| 建築年（最も古い建物） | 西暦 | 1982 | 経過年数 | 30 | 敷地面積（㎡） | 1,010.00 | | | 内借地面積（㎡） | 0.00 |
| | 昭和・平成 | S57 | | | | | | | | |
| 延床面積（㎡） | 288.18 | | | | 建物構造（主たる建物） | 木造 | | | 階層数（主たる建物） | 2 |
| 休館日 | なし | | 開館時間 | 終日 | 市職員の配置(人) | 正規 | 0.00 | 非常勤等 | 0.00 | 貸室・貸館の有無 | なし |
| 使用料金の体系 | 12,300円／月（東小）、11,300円／月（田沢） | | | | | | | | | |
| 耐震補強履歴 | 不要 | | 複合施設の有無 | なし | 複合施設の場合、ほかの施設名 | — | | | | |
| 大規模改修履歴 | なし | | | | 改修計画（5年以内） | なし | | | | |
| 指定管理者制度による管理の場合のみ | | | 指定管理者名 | — | 指定期間 | — | | | | |
| 補助制度活用有無 | なし | 補助制度の名称 | — | | | | | 補助率（%） | — | |
| 市内の類似施設 | 市： | なし | | 国/県： | なし | | | 民間： | なし | |

## 市の管理運営経費（千円）

| 歳入 | | | | | 歳出 | | | | |
|---|---|---|---|---|---|---|---|---|---|
| 項目 | H21 | H22 | H23 | 21-23平均 | 項目 | H21 | H22 | H23 | 21-23平均 |
| ①国・県支出金 | 0 | 0 | 0 | 0 | ①人件費等 | 324 | 312 | 318 | 318 |
| ②使用料等 | 327 | 551 | 305 | 394 | ②借地料 | 0 | 0 | 0 | 0 |
| ③その他 | 0 | 0 | 0 | 0 | ③指定管理料 | 0 | 0 | 0 | 0 |
| | | | | | ④光熱水費 | 0 | 0 | 0 | 0 |
| | | | | | ⑤修繕費 | 0 | 0 | 0 | 0 |
| | | | | | ⑥工事費 | 0 | 0 | 0 | 0 |
| | | | | | ⑦委託料 | 21 | 21 | 21 | 21 |
| | | | | | ⑧その他 | 0 | 0 | 0 | 0 |
| 合計 | 327 | 551 | 305 | 394 | 合計 | 345 | 333 | 339 | 339 |
| 備考 | | | | | | | | | |

## 施設利用状況

| H21 | | | H22 | | | H23 | | | H21-23平均 | | |
|---|---|---|---|---|---|---|---|---|---|---|---|
| 施設稼動率（%） | 利用者数 | | 施設稼動率（%） | 利用者数 | | 施設稼動率（%） | 利用者数 | | 施設稼動率（%） | 利用者数 | |
| | 年合計 | 1日当り | | 年合計 | 1日当り | | 年合計 | 1日当り | | 年合計 | 1日当り |
| 100.00% | 730 | 2.00 | 100.00% | 730 | 2.00 | 100.00% | 730 | 2.00 | 100.00% | 730 | 2.00 |

## 施設の設置目的達成度を表す指標

| 指標名 | 指標値の計算式 | 単位 | H21 | H22 | H23 | 21-23平均 |
|---|---|---|---|---|---|---|
| 入居率 | 入居戸数÷全戸数×１００ | % | 75.00 | 75.00 | 75.00 | 75.00 |

## コスト状況

| 項目 | H21 | H22 | H23 | H21-23平均 |
|---|---|---|---|---|
| 利用者一人あたりコスト(千円/戸・日) | 0.47 | 0.46 | 0.47 | 0.46 |

# 安曇野市公共施設現況調書

| | |
|---|---|
| 施設番号 | 111517 |
| 所管部 | 教育委員会 |
| 所管課 | 学校教育課 |
| 財産区分 | 普通財産 |
| 運営形態 | 直営 |

| | | | |
|---|---|---|---|
| 施設名 | 旭町教職員住宅（校長住宅） | 所在地 | 安曇野市穂高4422-1 |
| 根拠条例 | 教育委員会規則第12号 | | |
| 設置目的 | 安曇野市立学校教職員を居住させる家屋 | | |
| 主な事業 | 安曇野市立小中学校に勤務する教職員及びその家族の住居の安定と任地内居住の為 | | |
| 主な利用対象者 | 安曇野市立学校教職員 | 施設概要 | 家屋及び物置　（世帯用）１棟１戸 |

| | | | | | | | | | | |
|---|---|---|---|---|---|---|---|---|---|---|
| 建築年（最も古い建物） | 西暦 | 1981 | 経過年数 | 31.00 | 敷地面積（㎡） | 278.00 | | | 内借地面積（㎡） | 0.00 |
| | 昭和・平成 | S56 | | | | | | | | |
| 延床面積（㎡） | 83.62 | | | | 建物構造（主たる建物） | 木造 | | | 階層数（主たる建物） | 2 |
| 休館日 | なし | | 開館時間 | 終日 | 市職員の配置(人) | 正規 | 0.00 | 非常勤等 | 0.00 | 貸室・貸館の有無 | なし |
| 使用料金の体系 | 18,000円／月 | | | | | | | | | |
| 耐震補強履歴 | なし | | 複合施設の有無 | なし | 複合施設の場合、ほかの施設名 | なし | | | | |
| 大規模改修履歴 | なし | | | | 改修計画（5年以内） | なし | | | | |
| 指定管理者制度による管理の場合のみ | | | 指定管理者名 | — | 指定期間 | — | | | | |
| 補助制度活用有無 | なし | 補助制度の名称 | — | | | | | | 補助率（%） | — |
| 市内の類似施設 | 市： | なし | 国/県： | なし | | | | | 民間： | なし |

## 市の管理運営経費(千円)

| 歳入 | | | | | 歳出 | | | | |
|---|---|---|---|---|---|---|---|---|---|
| 項目 | H21 | H22 | H23 | 21-23平均 | 項目 | H21 | H22 | H23 | 21-23平均 |
| ①国・県支出金 | 0 | 0 | 0 | 0 | ①人件費等 | 316 | 312 | 310 | 313 |
| ②使用料等 | 216 | 216 | 216 | 216 | ②借地料 | 0 | 0 | 0 | 0 |
| ③その他 | 0 | 0 | 0 | 0 | ③指定管理料 | 0 | 0 | 0 | 0 |
| | | | | | ④光熱水費 | 0 | 0 | 0 | 0 |
| | | | | | ⑤修繕費 | 0 | 0 | 0 | 0 |
| | | | | | ⑥工事費 | 0 | 0 | 0 | 0 |
| | | | | | ⑦委託料 | 0 | 0 | 0 | 0 |
| | | | | | ⑧その他 | 0 | 0 | 0 | 0 |
| 合計 | 216 | 216 | 216 | 216 | 合計 | 316 | 312 | 310 | 313 |
| 備考 | | | | | | | | | |

## 施設利用状況

| H21 | | | H22 | | | H23 | | | H21-23平均 | | |
|---|---|---|---|---|---|---|---|---|---|---|---|
| 施設稼動率（%） | 利用者数 | | 施設稼動率（%） | 利用者数 | | 施設稼動率（%） | 利用者数 | | 施設稼動率（%） | 利用者数 | |
| | 年合計 | 1日当り | | 年合計 | 1日当り | | 年合計 | 1日当り | | 年合計 | 1日当り |
| 100.00% | 365 | 1.00 | 100.00% | 365 | 1.00 | 100.00% | 365 | 1.00 | 100.00% | 365 | 1.00 |

## 施設の設置目的達成度を表す指標

| 指標名 | 指標値の計算式 | 単位 | H21 | H22 | H23 | 21-23平均 |
|---|---|---|---|---|---|---|
| 入居率 | 入居戸数÷全戸数×１００ | % | 100.00 | 100.00 | 100.00 | 100.00 |

## コスト状況

| 項目 | H21 | H22 | H23 | H21-23平均 |
|---|---|---|---|---|
| 利用者一人あたりコスト(千円/戸・日) | 0.87 | 0.86 | 0.85 | 0.86 |

# 安曇野市公共施設現況調書

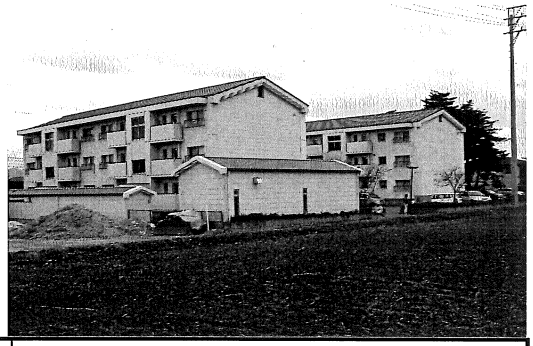

| | |
|---|---|
| 施設番号 | 111518 |
| 所管部 | 教育委員会 |
| 所管課 | 学校教育課 |
| 財産区分 | 普通財産 |
| 運営形態 | 直営 |

| | | | |
|---|---|---|---|
| 施設名 | 上原北教職員住宅 | 所在地 | 安曇野市穂高8106-22 |
| 根拠条例 | 教育委員会規則第12号 | | |
| 設置目的 | 安曇野市立学校教職員を居住させる家屋 | | |
| 主な事業 | 安曇野市立小中学校に勤務する教職員及びその家族の住居の安定と任地内居住の為 | | |
| 主な利用対象者 | 安曇野市立学校教職員 | 施設概要 | 家屋及び物置、A棟12戸（単身用）B棟9戸（世帯用） |

| | | | | | | | | | | |
|---|---|---|---|---|---|---|---|---|---|---|
| 建築年（最も古い建物） | 西暦 | 1988 | 経過年数 | 24 | 敷地面積（㎡） | 2,388.57 | | | 内借地面積（㎡） | 0.00 |
| | 昭和・平成 | S63 | | | | | | | | |
| 延床面積（㎡） | 1,586.45 | | | | 建物構造（主たる建物） | ＲＣ造 | | | 階層数（主たる建物） | 3 |
| 休館日 | なし | | 開館時間 | 終日 | 市職員の配置(人) | 正規 | 0.00 | 非常勤等 | 0.00 | 貸室・貸館の有無 | なし |
| 使用料金の体系 | 22,000円／月～31,000円／月 | | | | | | | | | |
| 耐震補強履歴 | 不要 | | 複合施設の有無 | なし | 複合施設の場合、ほかの施設名 | — | | | | |
| 大規模改修履歴 | なし | | | | 改修計画（5年以内） | なし | | | | |
| 指定管理者制度による管理の場合のみ | | | 指定管理者名 | — | 指定期間 | — | | | | |
| 補助制度活用有無 | なし | 補助制度の名称 | — | | | | | | 補助率（%） | — |
| 市内の類似施設 | 市： | なし | | 国/県： | なし | | | | 民間： | なし |

## 市の管理運営経費（千円）

| 歳入 | | | | | 歳出 | | | | |
|---|---|---|---|---|---|---|---|---|---|
| 項目 | H21 | H22 | H23 | 21-23平均 | 項目 | H21 | H22 | H23 | 21-23平均 |
| ①国・県支出金 | 0 | 0 | 0 | 0 | ①人件費等 | 356 | 352 | 350 | 353 |
| ②使用料等 | 5,931 | 5,838 | 6,024 | 5,931 | ②借地料 | 0 | 0 | 0 | 0 |
| ③その他 | 0 | 0 | 0 | 0 | ③指定管理料 | 0 | 0 | 0 | 0 |
| | | | | | ④光熱水費 | 359 | 353 | 371 | 361 |
| | | | | | ⑤修繕費 | 0 | 0 | 0 | 0 |
| | | | | | ⑥工事費 | 0 | 0 | 0 | 0 |
| | | | | | ⑦委託料 | 95 | 95 | 95 | 95 |
| | | | | | ⑧その他 | 37 | 37 | 37 | 37 |
| 合計 | 5,931 | 5,838 | 6,024 | 5,931 | 合計 | 847 | 837 | 853 | 846 |
| 備考 | | | | | | | | | |

## 施設利用状況

| H21 | | | H22 | | | H23 | | | H21-23平均 | | |
|---|---|---|---|---|---|---|---|---|---|---|---|
| 施設稼動率（%） | 利用者数 | | 施設稼動率（%） | 利用者数 | | 施設稼動率（%） | 利用者数 | | 施設稼動率（%） | 利用者数 | |
| | 年合計 | 1日当り | | 年合計 | 1日当り | | 年合計 | 1日当り | | 年合計 | 1日当り |
| 100.00% | 7,300 | 20.00 | 100.00% | 7,300 | 20.00 | 100.00% | 7,300 | 20.00 | 100.00% | 7,300 | 20.00 |

## 施設の設置目的達成度を表す指標

| 指標名 | 指標値の計算式 | 単位 | H21 | H22 | H23 | 21-23平均 |
|---|---|---|---|---|---|---|
| 入居率 | 入居戸数÷全戸数×１００ | % | 90.00 | 86.00 | 95.00 | 90.33 |

## コスト状況

| 項目 | H21 | H22 | H23 | H21-23平均 |
|---|---|---|---|---|
| 利用者一人あたりコスト(千円/戸・日) | 0.12 | 0.11 | 0.12 | 0.12 |

# 安曇野市公共施設現況調書

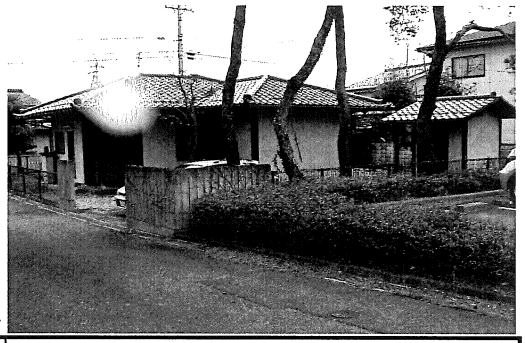

| | |
|---|---|
| 施設番号 | 111519 |
| 所管部 | 教育委員会 |
| 所管課 | 学校教育課 |
| 財産区分 | 普通財産 |
| 運営形態 | 直営 |

| | | | |
|---|---|---|---|
| 施設名 | 上原北教職員住宅（校長住宅） | 所在地 | 安曇野市穂高8106-24 |
| 根拠条例 | 教育委員会規則第12号 | | |
| 設置目的 | 安曇野市立学校教職員を居住させる家屋 | | |
| 主な事業 | 安曇野市立小中学校に勤務する教職員及びその家族の住居の安定と任地内居住の為 | | |
| 主な利用対象者 | 安曇野市立学校教職員 | 施設概要 | 家屋及び物置　（世帯用）１棟１戸 |

| | | | | | | | | | | | |
|---|---|---|---|---|---|---|---|---|---|---|---|
| 建築年（最も古い建物） | 西暦 | 1988 | 経過年数 | 24 | 敷地面積（㎡） | 437.64 | | | | 内借地面積（㎡） | 0.00 |
| | 昭和・平成 | S63 | | | | | | | | | |
| 延床面積（㎡） | 80.74 | | | | 建物構造（主たる建物） | 木造 | | | | 階層数（主たる建物） | 1 |
| 休館日 | なし | | 開館時間 | 終日 | 市職員の配置(人) | 正規 | 0.00 | 非常勤等 | 0.00 | 貸室・貸館の有無 | なし |
| 使用料金の体系 | 22,000円／月 | | | | | | | | | | |
| 耐震補強履歴 | 不要 | | 複合施設の有無 | なし | 複合施設の場合、ほかの施設名 | — | | | | | |
| 大規模改修履歴 | なし | | | | 改修計画（5年以内） | なし | | | | | |
| 指定管理者制度による管理の場合のみ | | | 指定管理者名 | — | 指定期間 | — | | | | | |
| 補助制度活用有無 | なし | 補助制度の名称 | — | | | | | | | 補助率（%） | — |
| 市内の類似施設 | 市： | なし | | 国/県： | なし | | | | | 民間： | なし |

## 市の管理運営経費（千円）

| 歳入 | | | | | 歳出 | | | | |
|---|---|---|---|---|---|---|---|---|---|
| 項目 | H21 | H22 | H23 | 21-23平均 | 項目 | H21 | H22 | H23 | 21-23平均 |
| ①国・県支出金 | 0 | 0 | 0 | 0 | ①人件費等 | 324 | 320 | 318 | 321 |
| ②使用料等 | 264 | 264 | 264 | 264 | ②借地料 | 0 | 0 | 0 | 0 |
| ③その他 | 0 | 0 | 0 | 0 | ③指定管理料 | 0 | 0 | 0 | 0 |
| | | | | | ④光熱水費 | 0 | 0 | 0 | 0 |
| | | | | | ⑤修繕費 | 0 | 0 | 0 | 0 |
| | | | | | ⑥工事費 | 0 | 0 | 0 | 0 |
| | | | | | ⑦委託料 | 0 | 0 | 0 | 0 |
| | | | | | ⑧その他 | 0 | 0 | 0 | 0 |
| 合計 | 264 | 264 | 264 | 264 | 合計 | 324 | 320 | 318 | 321 |
| 備考 | | | | | | | | | |

## 施設利用状況

| H21 | | | H22 | | | H23 | | | H21-23平均 | | |
|---|---|---|---|---|---|---|---|---|---|---|---|
| 施設稼動率（%） | 利用者数 | | 施設稼動率（%） | 利用者数 | | 施設稼動率（%） | 利用者数 | | 施設稼動率（%） | 利用者数 | |
| | 年合計 | 1日当り | | 年合計 | 1日当り | | 年合計 | 1日当り | | 年合計 | 1日当り |
| 100.00% | 365 | 1.00 | 100.00% | 365 | 1.00 | 100.00% | 365 | 1.00 | 100.00% | 365 | 1.00 |

## 施設の設置目的達成度を表す指標

| 指標名 | 指標値の計算式 | 単位 | H21 | H22 | H23 | 21-23平均 |
|---|---|---|---|---|---|---|
| 入居率 | 入居戸数÷全戸数×１００ | % | 100.00 | 100.00 | 100.00 | 100.00 |

## コスト状況

| 項目 | H21 | H22 | H23 | H21-23平均 |
|---|---|---|---|---|
| 利用者一人あたりコスト(千円/戸・日) | 0.89 | 0.88 | 0.87 | 0.88 |

# 安曇野市公共施設現況調書

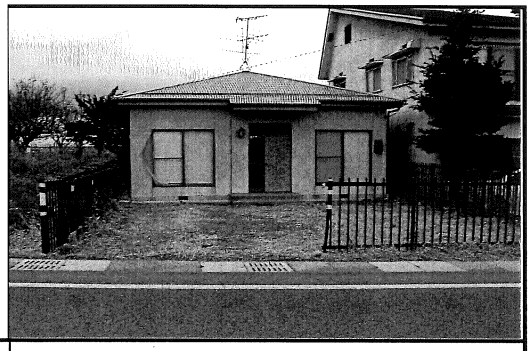

| | |
|---|---|
| 施設番号 | 111520 |
| 所管部 | 教育委員会 |
| 所管課 | 学校教育課 |
| 財産区分 | 普通財産 |
| 運営形態 | 直営 |

| | | | |
|---|---|---|---|
| 施設名 | 上原教職員住宅 | 所在地 | 安曇野市穂高8147-14 |
| 根拠条例 | 教育委員会規則第12号 | | |
| 設置目的 | 安曇野市立学校教職員を居住させる家屋 | | |
| 主な事業 | 安曇野市立小中学校に勤務する教職員及びその家族の住居の安定と任地内居住の為 | | |
| 主な利用対象者 | 安曇野市立学校教職員 | 施設概要 | 家屋及び物置　（世帯用）１棟１戸 |

| | | | | | | | | | | |
|---|---|---|---|---|---|---|---|---|---|---|
| 建築年（最も古い建物） | 西暦 | 1985 | 経過年数 | 27 | 敷地面積（㎡） | 199.00 | | | 内借地面積（㎡） | 0.00 |
| | 昭和・平成 | S60 | | | | | | | | |
| 延床面積（㎡） | 64.12 | | | | 建物構造（主たる建物） | ＣＢ造 | | | 階層数（主たる建物） | 1 |
| 休館日 | なし | | 開館時間 | 終日 | 市職員の配置（人） | 正規 | 0.00 | 非常勤等 | 0.00 | 貸室・貸館の有無 | なし |
| 使用料金の体系 | 16,000円／月 | | | | | | | | | |
| 耐震補強履歴 | 不要 | | 複合施設の有無 | なし | 複合施設の場合、ほかの施設名 | ― | | | | |
| 大規模改修履歴 | なし | | | | 改修計画（5年以内） | なし | | | | |
| 指定管理者制度による管理の場合のみ | | | 指定管理者名 | ― | 指定期間 | ― | | | | |
| 補助制度活用有無 | なし | 補助制度の名称 | ― | | | | | | 補助率（%） | ― |
| 市内の類似施設 | 市： | なし | | 国/県： | なし | | | | 民間： | なし |

## 市の管理運営経費（千円）

| 歳入 | | | | | 歳出 | | | | |
|---|---|---|---|---|---|---|---|---|---|
| 項目 | H21 | H22 | H23 | 21-23平均 | 項目 | H21 | H22 | H23 | 21-23平均 |
| ①国・県支出金 | 0 | 0 | 0 | 0 | ①人件費等 | 316 | 312 | 310 | 313 |
| ②使用料等 | 192 | 192 | 192 | 192 | ②借地料 | 0 | 0 | 0 | 0 |
| ③その他 | 0 | 0 | 0 | 0 | ③指定管理料 | 0 | 0 | 0 | 0 |
| | | | | | ④光熱水費 | 0 | 0 | 0 | 0 |
| | | | | | ⑤修繕費 | 0 | 0 | 0 | 0 |
| | | | | | ⑥工事費 | 0 | 0 | 0 | 0 |
| | | | | | ⑦委託料 | 0 | 0 | 0 | 0 |
| | | | | | ⑧その他 | 0 | 0 | 0 | 0 |
| 合計 | 192 | 192 | 192 | 192 | 合計 | 316 | 312 | 310 | 313 |
| 備考 | | | | | | | | | |

## 施設利用状況

| H21 | | | H22 | | | H23 | | | H21-23平均 | | |
|---|---|---|---|---|---|---|---|---|---|---|---|
| 施設稼動率（%） | 利用者数 | | 施設稼動率（%） | 利用者数 | | 施設稼動率（%） | 利用者数 | | 施設稼動率（%） | 利用者数 | |
| | 年合計 | 1日当り | | 年合計 | 1日当り | | 年合計 | 1日当り | | 年合計 | 1日当り |
| 100.00% | 365 | 1.00 | 100.00% | 365 | 1.00 | 100.00% | 365 | 1.00 | 100.00% | 365 | 1.00 |

## 施設の設置目的達成度を表す指標

| 指標名 | 指標値の計算式 | 単位 | H21 | H22 | H23 | 21-23平均 |
|---|---|---|---|---|---|---|
| 入居率 | 入居戸数者数÷全戸数×１００ | % | 100.00 | 100.00 | 100.00 | 100.00 |

## コスト状況

| 項目 | H21 | H22 | H23 | H21-23平均 |
|---|---|---|---|---|
| 利用者一人あたりコスト(千円/戸・日) | 0.87 | 0.86 | 0.85 | 0.86 |

# 安曇野市公共施設現況調書

| | |
|---|---|
| 施設番号 | 111521 |
| 所管部 | 教育委員会 |
| 所管課 | 学校教育課 |
| 財産区分 | 普通財産 |
| 運営形態 | 直営 |

| | | | |
|---|---|---|---|
| 施設名 | 柏矢町教職員住宅（校長住宅） | 所在地 | 安曇野市穂高柏原1545-1 |
| 根拠条例 | 教育委員会規則第12号 | | |
| 設置目的 | 安曇野市立学校教職員を居住させる家屋 | | |
| 主な事業 | 安曇野市立小中学校に勤務する教職員及びその家族の住居の安定と任地内居住の為 | | |
| 主な利用対象者 | 安曇野市立学校教職員 | 施設概要 | 家屋及び物置　（世帯用）１棟１戸 |

| | | | | | | | | | | |
|---|---|---|---|---|---|---|---|---|---|---|
| 建築年（最も古い建物） | 西暦 | 1981 | 経過年数 | 31 | 敷地面積（㎡） | 152.00 | | | 内借地面積（㎡） | 0.00 |
| | 昭和・平成 | S56 | | | | | | | | |
| 延床面積（㎡） | 83.62 | | | | 建物構造（主たる建物） | 木造 | | | 階層数（主たる建物） | 2 |
| 休館日 | なし | | 開館時間 | 終日 | 市職員の配置(人) | 正規 | 0.00 | 非常勤等 | 0.00 | 貸室・貸館の有無 | なし |
| 使用料金の体系 | 18,000円／月 | | | | | | | | | |
| 耐震補強履歴 | なし | | 複合施設の有無 | なし | 複合施設の場合、ほかの施設名 | — | | | | |
| 大規模改修履歴 | なし | | | | 改修計画（5年以内） | なし | | | | |
| 指定管理者制度による管理の場合のみ | | | 指定管理者名 | — | 指定期間 | — | | | | |
| 補助制度活用有無 | なし | 補助制度の名称 | — | | | | | 補助率（%） | — | |
| 市内の類似施設 | 市： | なし | | 国/県： | なし | | | 民間： | なし | |

## 市の管理運営経費（千円）

| 歳入 | | | | | 歳出 | | | | |
|---|---|---|---|---|---|---|---|---|---|
| 項目 | H21 | H22 | H23 | 21-23平均 | 項目 | H21 | H22 | H23 | 21-23平均 |
| ①国・県支出金 | 0 | 0 | 0 | 0 | ①人件費等 | 316 | 312 | 310 | 313 |
| ②使用料等 | 216 | 216 | 216 | 216 | ②借地料 | 0 | 0 | 0 | 0 |
| ③その他 | 0 | 0 | 0 | 0 | ③指定管理料 | 0 | 0 | 0 | 0 |
| | | | | | ④光熱水費 | 0 | 0 | 0 | 0 |
| | | | | | ⑤修繕費 | 0 | 0 | 0 | 0 |
| | | | | | ⑥工事費 | 0 | 0 | 0 | 0 |
| | | | | | ⑦委託料 | 0 | 0 | 0 | 0 |
| | | | | | ⑧その他 | 0 | 0 | 0 | 0 |
| 合計 | 216 | 216 | 216 | 216 | 合計 | 316 | 312 | 310 | 313 |
| 備考 | | | | | | | | | |

## 施設利用状況

| H21 | | | H22 | | | H23 | | | H21-23平均 | | |
|---|---|---|---|---|---|---|---|---|---|---|---|
| 施設稼動率（%） | 利用者数 | | 施設稼動率（%） | 利用者数 | | 施設稼動率（%） | 利用者数 | | 施設稼動率（%） | 利用者数 | |
| | 年合計 | 1日当り | | 年合計 | 1日当り | | 年合計 | 1日当り | | 年合計 | 1日当り |
| 100.00% | 365 | 1.00 | 100.00% | 365 | 1.00 | 100.00% | 365 | 1.00 | 100.00% | 365 | 1.00 |

## 施設の設置目的達成度を表す指標

| 指標名 | 指標値の計算式 | 単位 | H21 | H22 | H23 | 21-23平均 |
|---|---|---|---|---|---|---|
| 入居率 | 入居戸数÷全戸数×１００ | % | 100.00 | 100.00 | 100.00 | 100.00 |

## コスト状況

| 項目 | H21 | H22 | H23 | H21-23平均 |
|---|---|---|---|---|
| 利用者一人あたりコスト(千円/戸・日) | 0.87 | 0.86 | 0.85 | 0.86 |

# 安曇野市公共施設現況調書

| | |
|---|---|
| 施設番号 | 111522 |
| 所管部 | 教育委員会 |
| 所管課 | 学校教育課 |
| 財産区分 | 普通財産 |
| 運営形態 | 直営 |

| | | | |
|---|---|---|---|
| 施設名 | 柏矢町教職員住宅 | 所在地 | 安曇野市穂高柏原1545-1 |
| 根拠条例 | 教育委員会規則第12号 | | |
| 設置目的 | 安曇野市立学校教職員を居住させる家屋 | | |
| 主な事業 | 安曇野市立小中学校に勤務する教職員及びその家族の住居の安定と任地内居住の為 | | |
| 主な利用対象者 | 安曇野市立学校教職員 | 施設概要 | 家屋及び物置　（単身用）１棟１戸 |

| | | | | | | | | | | |
|---|---|---|---|---|---|---|---|---|---|---|
| 建築年（最も古い建物） | 西暦 | 1985 | 経過年数 | 27 | 敷地面積（㎡） | 152.00 | | | 内借地面積（㎡） | 0.00 |
| | 昭和・平成 | S60 | | | | | | | | |
| 延床面積（㎡） | 63.29 | | | | 建物構造（主たる建物） | ＣＢ造 | | | 階層数（主たる建物） | 1 |
| 休館日 | なし | | 開館時間 | 終日 | 市職員の配置(人) | 正規 | 0.00 | 非常勤等 | 0.00 | 貸室・貸館の有無 | なし |
| 使用料金の体系 | 16,000円／月 | | | | | | | | | |
| 耐震補強履歴 | 不要 | | 複合施設の有無 | なし | 複合施設の場合、ほかの施設名 | — | | | | |
| 大規模改修履歴 | なし | | | | 改修計画（5年以内） | なし | | | | |
| 指定管理者制度による管理の場合のみ | | | 指定管理者名 | — | 指定期間 | — | | | | |
| 補助制度活用有無 | なし | 補助制度の名称 | — | | | | | 補助率（%） | — | |
| 市内の類似施設 | 市： | なし | | 国/県： | なし | | | 民間： | なし | |

## 市の管理運営経費（千円）

| 歳入 | | | | | 歳出 | | | | |
|---|---|---|---|---|---|---|---|---|---|
| 項目 | H21 | H22 | H23 | 21-23平均 | 項目 | H21 | H22 | H23 | 21-23平均 |
| ①国・県支出金 | 0 | 0 | 0 | 0 | ①人件費等 | 316 | 312 | 310 | 313 |
| ②使用料等 | 192 | 192 | 192 | 192 | ②借地料 | 0 | 0 | 0 | 0 |
| ③その他 | 0 | 0 | 0 | 0 | ③指定管理料 | 0 | 0 | 0 | 0 |
| | | | | | ④光熱水費 | 0 | 0 | 0 | 0 |
| | | | | | ⑤修繕費 | 0 | 0 | 0 | 0 |
| | | | | | ⑥工事費 | 0 | 0 | 0 | 0 |
| | | | | | ⑦委託料 | 0 | 0 | 0 | 0 |
| | | | | | ⑧その他 | 0 | 0 | 0 | 0 |
| 合計 | 192 | 192 | 192 | 192 | 合計 | 316 | 312 | 310 | 313 |
| 備考 | | | | | | | | | |

## 施設利用状況

| H21 | | | H22 | | | H23 | | | H21-23平均 | | |
|---|---|---|---|---|---|---|---|---|---|---|---|
| 施設稼動率（%） | 利用者数 | | 施設稼動率（%） | 利用者数 | | 施設稼動率（%） | 利用者数 | | 施設稼動率（%） | 利用者数 | |
| | 年合計 | 1日当り | | 年合計 | 1日当り | | 年合計 | 1日当り | | 年合計 | 1日当り |
| 100.00% | 365 | 1.00 | 100.00% | 365 | 1.00 | 100.00% | 365 | 1.00 | 100.00% | 365 | 1.00 |

## 施設の設置目的達成度を表す指標

| 指標名 | 指標値の計算式 | 単位 | H21 | H22 | H23 | 21-23平均 |
|---|---|---|---|---|---|---|
| 入居率 | 入居戸数÷全戸数×１００ | % | 100.00 | 100.00 | 100.00 | 100.00 |

## コスト状況

| 項目 | H21 | H22 | H23 | H21-23平均 |
|---|---|---|---|---|
| 利用者一人あたりコスト(千円/戸・日) | 0.87 | 0.86 | 0.85 | 0.86 |

# 安曇野市公共施設現況調書

| | |
|---|---|
| 施設番号 | 111523 |
| 所管部 | 教育委員会 |
| 所管課 | 学校教育課 |
| 財産区分 | 普通財産 |
| 運営形態 | 直営 |

| | | | |
|---|---|---|---|
| 施設名 | 柏原教職員住宅 | 所在地 | 安曇野市穂高柏原2472-2 |
| 根拠条例 | 教育委員会規則第12号 | | |
| 設置目的 | 安曇野市立学校教職員を居住させる家屋 | | |
| 主な事業 | 安曇野市立小中学校に勤務する教職員及びその家族の住居の安定と任地内居住の為 | | |
| 主な利用対象者 | 安曇野市立学校教職員 | 施設概要 | 家屋及び物置　（単身用）４棟４戸 |

| | | | | | | | | | | | |
|---|---|---|---|---|---|---|---|---|---|---|---|
| 建築年（最も古い建物） | 西暦 | 1982 | 経過年数 | 30 | 敷地面積（㎡） | 668.87 | | | | 内借地面積（㎡） | 0.00 |
| | 昭和・平成 | S57 | | | | | | | | | |
| 延床面積（㎡） | 245.28 | | | | 建物構造（主たる建物） | 木造 | | | | 階層数（主たる建物） | 1 |
| 休館日 | なし | | 開館時間 | 終日 | 市職員の配置（人） | 正規 | 0.00 | 非常勤等 | 0.00 | 貸室・貸館の有無 | なし |
| 使用料金の体系 | 14,000円／月 | | | | | | | | | | |
| 耐震補強履歴 | 不要 | | 複合施設の有無 | なし | 複合施設の場合、ほかの施設名 | — | | | | | |
| 大規模改修履歴 | なし | | | | 改修計画（5年以内） | なし | | | | | |
| 指定管理者制度による管理の場合のみ | | | 指定管理者名 | — | 指定期間 | — | | | | | |
| 補助制度活用有無 | なし | 補助制度の名称 | — | | | | | | | 補助率（%） | — |
| 市内の類似施設 | 市： | なし | 国/県： | なし | | | | | | 民間： | なし |

## 市の管理運営経費（千円）

| 歳入 | | | | | 歳出 | | | | |
|---|---|---|---|---|---|---|---|---|---|
| 項目 | H21 | H22 | H23 | 21-23平均 | 項目 | H21 | H22 | H23 | 21-23平均 |
| ①国・県支出金 | 0 | 0 | 0 | 0 | ①人件費等 | 320 | 316 | 314 | 317 |
| ②使用料等 | 504 | 672 | 672 | 616 | ②借地料 | 0 | 0 | 0 | 0 |
| ③その他 | 0 | 0 | 0 | 0 | ③指定管理料 | 0 | 0 | 0 | 0 |
| | | | | | ④光熱水費 | 0 | 0 | 0 | 0 |
| | | | | | ⑤修繕費 | 0 | 0 | 0 | 0 |
| | | | | | ⑥工事費 | 0 | 0 | 0 | 0 |
| | | | | | ⑦委託料 | 0 | 0 | 0 | 0 |
| | | | | | ⑧その他 | 0 | 0 | 0 | 0 |
| 合計 | 504 | 672 | 672 | 616 | 合計 | 320 | 316 | 314 | 317 |
| 備考 | | | | | | | | | |

## 施設利用状況

| H21 | | | H22 | | | H23 | | | H21-23平均 | | |
|---|---|---|---|---|---|---|---|---|---|---|---|
| 施設稼動率（%） | 利用者数 | | 施設稼動率（%） | 利用者数 | | 施設稼動率（%） | 利用者数 | | 施設稼動率（%） | 利用者数 | |
| | 年合計 | 1日当り | | 年合計 | 1日当り | | 年合計 | 1日当り | | 年合計 | 1日当り |
| 100.00% | 1,095 | 3.00 | 100.00% | 1,460 | 4.00 | 100.00% | 1,460 | 4.00 | 100.00% | 1,338 | 3.67 |

## 施設の設置目的達成度を表す指標

| 指標名 | 指標値の計算式 | 単位 | H21 | H22 | H23 | 21-23平均 |
|---|---|---|---|---|---|---|
| 入居率 | 入居戸数÷全戸数×１００ | % | 75.00 | 100.00 | 100.00 | 91.67 |

## コスト状況

| 項目 | H21 | H22 | H23 | H21-23平均 |
|---|---|---|---|---|
| 利用者一人あたりコスト（千円/戸・日） | 0.29 | 0.22 | 0.22 | 0.24 |

# 安曇野市公共施設現況調書

| | |
|---|---|
| 施設番号 | 111524 |
| 所管部 | 教育委員会 |
| 所管課 | 学校教育課 |
| 財産区分 | 普通財産 |
| 運営形態 | 直営 |

| | | | |
|---|---|---|---|
| 施設名 | 小倉教職員住宅 | 所在地 | 安曇野市三郷小倉2185-2 |
| 根拠条例 | 教育委員会規則第12号 | | |
| 設置目的 | 安曇野市立学校教職員を居住させる家屋 | | |
| 主な事業 | 安曇野市立小中学校に勤務する教職員及びその家族の住居の安定と任地内居住の為 | | |
| 主な利用対象者 | 安曇野市立学校教職員 | 施設概要 | 家屋及び物置　（世帯用）１棟２戸 |

| | | | | | | | | | | |
|---|---|---|---|---|---|---|---|---|---|---|
| 建築年（最も古い建物） | 西暦 | 1992 | 経過年数 | 20 | 敷地面積（㎡） | 373.00 | | | 内借地面積（㎡） | 0.00 |
| | 昭和・平成 | H4 | | | | | | | | |
| 延床面積（㎡） | 173.89 | | | | 建物構造（主たる建物） | 木造 | | | 階層数（主たる建物） | 2 |
| 休館日 | なし | | 開館時間 | 終日 | 市職員の配置（人） | 正規 | 0.00 | 非常勤等 | 0.00 | 貸室・貸館の有無 | なし |
| 使用料金の体系 | 35,000円／月 | | | | | | | | | |
| 耐震補強履歴 | 不要 | | 複合施設の有無 | なし | 複合施設の場合、ほかの施設名 | なし | | | | |
| 大規模改修履歴 | なし | | | | 改修計画（5年以内） | なし | | | | |
| 指定管理者制度による管理の場合のみ | | | 指定管理者名 | — | 指定期間 | — | | | | |
| 補助制度活用有無 | なし | 補助制度の名称 | — | | | | | 補助率（%） | — | |
| 市内の類似施設 | 市： | なし | | 国/県： | なし | | | 民間： | なし | |

**市の管理運営経費（千円）**

| 歳入 | | | | | 歳出 | | | | |
|---|---|---|---|---|---|---|---|---|---|
| 項目 | H21 | H22 | H23 | 21-23平均 | 項目 | H21 | H22 | H23 | 21-23平均 |
| ①国・県支出金 | 0 | 0 | 0 | 0 | ①人件費等 | 320 | 316 | 314 | 317 |
| ②使用料等 | 490 | 805 | 0 | 432 | ②借地料 | 0 | 0 | 0 | 0 |
| ③その他 | 0 | 0 | 0 | 0 | ③指定管理料 | 0 | 0 | 0 | 0 |
| | | | | | ④光熱水費 | 0 | 0 | 0 | 0 |
| | | | | | ⑤修繕費 | 0 | 0 | 0 | 0 |
| | | | | | ⑥工事費 | 0 | 0 | 0 | 0 |
| | | | | | ⑦委託料 | 0 | 0 | 0 | 0 |
| | | | | | ⑧その他 | 0 | 0 | 0 | 0 |
| 合計 | 490 | 805 | 0 | 432 | 合計 | 320 | 316 | 314 | 317 |
| 備考 | | | | | | | | | |

**施設利用状況**

| H21 | | | H22 | | | H23 | | | H21-23平均 | | |
|---|---|---|---|---|---|---|---|---|---|---|---|
| 施設稼動率（%） | 利用者数 | | 施設稼動率（%） | 利用者数 | | 施設稼動率（%） | 利用者数 | | 施設稼動率（%） | 利用者数 | |
| | 年合計 | 1日当り | | 年合計 | 1日当り | | 年合計 | 1日当り | | 年合計 | 1日当り |
| 100.00% | 365 | 1.00 | 100.00% | 730 | 2.00 | 100.00% | 1,450 | 3.97 | 100.00% | 848 | 2.32 |

**施設の設置目的達成度を表す指標**

| 指標名 | 指標値の計算式 | 単位 | H21 | H22 | H23 | 21-23平均 |
|---|---|---|---|---|---|---|
| 入居率 | 入居戸数÷全戸数×１００ | % | 58.0 | 96.0 | 83.3 | 79.1 |

**コスト状況**

| 項目 | H21 | H22 | H23 | H21-23平均 |
|---|---|---|---|---|
| 利用者一人あたりコスト(千円/戸・日) | 0.88 | 0.43 | 0.22 | 0.51 |

# 安曇野市公共施設現況調書

| | |
|---|---|
| 施設番号 | 111525 |
| 所管部 | 教育委員会 |
| 所管課 | 学校教育課 |
| 財産区分 | 普通財産 |
| 運営形態 | 直営 |

| | | | |
|---|---|---|---|
| 施設名 | 下長尾教職員住宅 | 所在地 | 安曇野市三郷温2625-9 |
| 根拠条例 | 教育委員会規則第12号 | | |
| 設置目的 | 安曇野市立学校教職員を居住させる家屋 | | |
| 主な事業 | 安曇野市立小中学校に勤務する教職員及びその家族の住居の安定と任地内居住の為 | | |
| 主な利用対象者 | 安曇野市立学校教職員 | 施設概要 | 家屋及び物置　（単身用）２棟４戸 |

| | | | | | | | | | | |
|---|---|---|---|---|---|---|---|---|---|---|
| 建築年（最も古い建物） | 西暦 | 1988 | 経過年数 | 24 | 敷地面積（㎡） | 721.00 | | | 内借地面積（㎡） | 0.00 |
| | 昭和・平成 | S63 | | | | | | | | |
| 延床面積（㎡） | 248.43 | | | | 建物構造（主たる建物） | 木造 | | | 階層数（主たる建物） | 2 |
| 休館日 | なし | | 開館時間 | 終日 | 市職員の配置（人） | 正規 | 0.00 | 非常勤等 | 0.00 | 貸室・貸館の有無 | なし |
| 使用料金の体系 | 26,000円／月 | | | | | | | | | |
| 耐震補強履歴 | 不要 | | 複合施設の有無 | なし | 複合施設の場合、ほかの施設名 | — | | | | |
| 大規模改修履歴 | なし | | | | 改修計画（5年以内） | なし | | | | |
| 指定管理者制度による管理の場合のみ | | | 指定管理者名 | — | 指定期間 | — | | | | |
| 補助制度活用有無 | なし | 補助制度の名称 | — | | | | | 補助率（%） | — | |
| 市内の類似施設 | 市： | なし | 国/県： | なし | 民間： | なし | | | | |

## 市の管理運営経費（千円）

| 歳入 | | | | | 歳出 | | | | |
|---|---|---|---|---|---|---|---|---|---|
| 項目 | H21 | H22 | H23 | 21-23平均 | 項目 | H21 | H22 | H23 | 21-23平均 |
| ①国・県支出金 | 0 | 0 | 0 | 0 | ①人件費等 | 320 | 316 | 314 | 317 |
| ②使用料等 | 936 | 962 | 1,248 | 1,049 | ②借地料 | 0 | 0 | 0 | 0 |
| ③その他 | 0 | 0 | 0 | 0 | ③指定管理料 | 0 | 0 | 0 | 0 |
| | | | | | ④光熱水費 | 0 | 0 | 0 | 0 |
| | | | | | ⑤修繕費 | 0 | 0 | 0 | 0 |
| | | | | | ⑥工事費 | 0 | 0 | 0 | 0 |
| | | | | | ⑦委託料 | 0 | 0 | 0 | 0 |
| | | | | | ⑧その他 | 0 | 0 | 0 | 0 |
| 合計 | 936 | 962 | 1,248 | 1,049 | 合計 | 320 | 316 | 314 | 317 |
| 備考 | | | | | | | | | |

## 施設利用状況

| H21 | | | H22 | | | H23 | | | H21-23平均 | | |
|---|---|---|---|---|---|---|---|---|---|---|---|
| 施設稼動率（%） | 利用者数 | | 施設稼動率（%） | 利用者数 | | 施設稼動率（%） | 利用者数 | | 施設稼動率（%） | 利用者数 | |
| | 年合計 | 1日当り | | 年合計 | 1日当り | | 年合計 | 1日当り | | 年合計 | 1日当り |
| 100.00% | 1,095 | 3.00 | 100.00% | 1,460 | 4.00 | 100.00% | 1,460 | 4.00 | 100.00% | 1,338 | 3.67 |

## 施設の設置目的達成度を表す指標

| 指標名 | 指標値の計算式 | 単位 | H21 | H22 | H23 | 21-23平均 |
|---|---|---|---|---|---|---|
| 入居率 | 入居戸数÷全戸数×１００ | % | 75.00 | 75.00 | 100.00 | 83.33 |

## コスト状況

| 項目 | H21 | H22 | H23 | H21-23平均 |
|---|---|---|---|---|
| 利用者一人あたりコスト（千円/戸・日） | 0.29 | 0.22 | 0.22 | 0.24 |

# 安曇野市公共施設現況調書

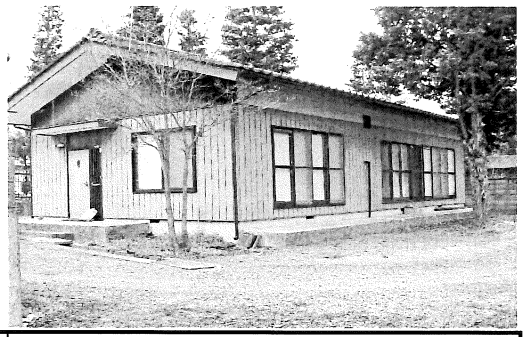

| | |
|---|---|
| 施設番号 | 111526 |
| 所管部 | 教育委員会 |
| 所管課 | 学校教育課 |
| 財産区分 | 普通財産 |
| 運営形態 | 直営 |

| | | | |
|---|---|---|---|
| 施設名 | 下長尾教職員住宅（校長住宅） | 所在地 | 安曇野市三郷温2264-5 |
| 根拠条例 | 教育委員会規則第12号 | | |
| 設置目的 | 安曇野市立学校教職員を居住させる家屋 | | |
| 主な事業 | 安曇野市立小中学校に勤務する教職員及びその家族の住居の安定と任地内居住の為 | | |
| 主な利用対象者 | 安曇野市立学校教職員 | 施設概要 | 家屋　（世帯用）１棟１戸 |

| | | | | | | | | | | |
|---|---|---|---|---|---|---|---|---|---|---|
| 建築年（最も古い建物） | 西暦 | 1977 | 経過年数 | 35 | 敷地面積（㎡） | 221.00 | | | 内借地面積（㎡） | 0.00 |
| | 昭和・平成 | S52 | | | | | | | | |
| 延床面積（㎡） | 75.00 | | | | 建物構造（主たる建物） | 木造 | | | 階層数（主たる建物） | 1 |
| 休館日 | なし | | 開館時間 | 終日 | 市職員の配置(人) | 正規 | 0.00 | 非常勤等 | 0.00 | 貸室・貸館の有無 | なし |
| 使用料金の体系 | 7,000円／月 | | | | | | | | | |
| 耐震補強履歴 | なし | | 複合施設の有無 | なし | 複合施設の場合、ほかの施設名 | なし | | | | |
| 大規模改修履歴 | なし | | | | 改修計画（5年以内） | なし | | | | |
| 指定管理者制度による管理の場合のみ | | | 指定管理者名 | — | 指定期間 | — | | | | |
| 補助制度活用有無 | なし | 補助制度の名称 | — | | | | | 補助率（%） | — | |
| 市内の類似施設 | 市： | — | 国/県： | — | | | | 民間： | — | |

## 市の管理運営経費(千円)

| 歳入 | | | | | 歳出 | | | | |
|---|---|---|---|---|---|---|---|---|---|
| 項目 | H21 | H22 | H23 | 21-23平均 | 項目 | H21 | H22 | H23 | 21-23平均 |
| ①国・県支出金 | 0 | 0 | 0 | 0 | ①人件費等 | 316 | 316 | 310 | 314 |
| ②使用料等 | 84 | 0 | 84 | 56 | ②借地料 | 0 | 0 | 0 | 0 |
| ③その他 | 0 | 0 | 0 | 0 | ③指定管理料 | 0 | 0 | 0 | 0 |
| | | | | | ④光熱水費 | 0 | 0 | 0 | 0 |
| | | | | | ⑤修繕費 | 0 | 0 | 0 | 0 |
| | | | | | ⑥工事費 | 0 | 0 | 0 | 0 |
| | | | | | ⑦委託料 | 0 | 0 | 0 | 0 |
| | | | | | ⑧その他 | 0 | 0 | 0 | 0 |
| 合計 | 84 | 0 | 84 | 56 | 合計 | 316 | 316 | 310 | 314 |
| 備考 | | | | | | | | | |

## 施設利用状況

| H21 | | | H22 | | | H23 | | | H21-23平均 | | |
|---|---|---|---|---|---|---|---|---|---|---|---|
| 施設稼動率（%） | 利用者数 | | 施設稼動率（%） | 利用者数 | | 施設稼動率（%） | 利用者数 | | 施設稼動率（%） | 利用者数 | |
| | 年合計 | 1日当り | | 年合計 | 1日当り | | 年合計 | 1日当り | | 年合計 | 1日当り |
| 100.00% | 365 | 1.00 | 100.00% | 0 | 0.00 | 100.00% | 365 | 1.00 | 100.00% | 243 | 0.67 |

## 施設の設置目的達成度を表す指標

| 指標名 | 指標値の計算式 | 単位 | H21 | H22 | H23 | 21-23平均 |
|---|---|---|---|---|---|---|
| 入居率 | 入居戸数÷全戸数×１００ | % | 100.00 | 0.00 | 100.00 | 66.67 |

## コスト状況

| 項目 | H21 | H22 | H23 | H21-23平均 |
|---|---|---|---|---|
| 利用者一人あたりコスト(千円/戸・日) | 0.87 | — | 0.85 | 0.86 |

# 安曇野市公共施設現況調書

| | |
|---|---|
| 施設番号 | 111527 |
| 所管部 | 教育委員会 |
| 所管課 | 学校教育課 |
| 財産区分 | 普通財産 |
| 運営形態 | 直営 |

| | | | |
|---|---|---|---|
| 施設名 | 二木教職員住宅 | 所在地 | 安曇野市三郷明盛4950-1 |
| 根拠条例 | 教育委員会規則第12号 | | |
| 設置目的 | 安曇野市立学校教職員を居住させる家屋 | | |
| 主な事業 | 安曇野市立小中学校に勤務する教職員及びその家族の住居の安定と任地内居住の為 | | |
| 主な利用対象者 | 安曇野市立学校教職員 | 施設概要 | 家屋及び物置　１棟２戸（世帯用）４棟８戸（単身用） |

| | | | | | | | | | | |
|---|---|---|---|---|---|---|---|---|---|---|
| 建築年（最も古い建物） | 西暦 | 1993 | 経過年数 | 19 | 敷地面積（㎡） | 1,943.00 | | | 内借地面積（㎡） | 0.00 |
| | 昭和・平成 | H5 | | | | | | | | |
| 延床面積（㎡） | 750.05 | | | | 建物構造（主たる建物） | 木造 | | | 階層数（主たる建物） | 2 |
| 休館日 | なし | | 開館時間 | 終日 | 市職員の配置(人) | 正規 | 0.00 | 非常勤等 | 0.00 | 貸室・貸館の有無 | なし |
| 使用料金の体系 | 31,000円／月～37,000円／月 | | | | | | | | | |
| 耐震補強履歴 | 不要 | | 複合施設の有無 | なし | 複合施設の場合、ほかの施設名 | — | | | | |
| 大規模改修履歴 | なし | | | | 改修計画（5年以内） | なし | | | | |
| 指定管理者制度による管理の場合のみ | | | 指定管理者名 | — | 指定期間 | — | | | | |
| 補助制度活用有無 | なし | 補助制度の名称 | — | | | | | 補助率（%） | — | |
| 市内の類似施設 | 市： | なし | | 国/県： | なし | | | 民間： | なし | |

## 市の管理運営経費（千円）

| 歳入 | | | | | 歳出 | | | | |
|---|---|---|---|---|---|---|---|---|---|
| 項目 | H21 | H22 | H23 | 21-23平均 | 項目 | H21 | H22 | H23 | 21-23平均 |
| ①国・県支出金 | 0 | 0 | 0 | 0 | ①人件費等 | 320 | 316 | 314 | 317 |
| ②使用料等 | 3,640 | 3,888 | 2,378 | 3,302 | ②借地料 | 0 | 0 | 0 | 0 |
| ③その他 | 0 | 0 | 0 | 0 | ③指定管理料 | 0 | 0 | 0 | 0 |
| | | | | | ④光熱水費 | 0 | 0 | 0 | 0 |
| | | | | | ⑤修繕費 | 0 | 0 | 0 | 0 |
| | | | | | ⑥工事費 | 0 | 0 | 0 | 0 |
| | | | | | ⑦委託料 | 0 | 0 | 0 | 0 |
| | | | | | ⑧その他 | 0 | 0 | 0 | 0 |
| 合計 | 3,640 | 3,888 | 2,378 | 3,302 | 合計 | 320 | 316 | 314 | 317 |
| 備考 | | | | | | | | | |

## 施設利用状況

| H21 | | | H22 | | | H23 | | | H21-23平均 | | |
|---|---|---|---|---|---|---|---|---|---|---|---|
| 施設稼動率（%） | 利用者数 | | 施設稼動率（%） | 利用者数 | | 施設稼動率（%） | 利用者数 | | 施設稼動率（%） | 利用者数 | |
| | 年合計 | 1日当り | | 年合計 | 1日当り | | 年合計 | 1日当り | | 年合計 | 1日当り |
| 100.00% | 3,285 | 9.00 | 100.00% | 3,650 | 10.00 | 100.00% | 2,555 | 7.00 | 100.00% | 3,163 | 8.67 |

## 施設の設置目的達成度を表す指標

| 指標名 | 指標値の計算式 | 単位 | H21 | H22 | H23 | 21-23平均 |
|---|---|---|---|---|---|---|
| 入居率 | 入居戸数÷全戸数×１００ | % | 94.00 | 100.00 | 61.00 | 85.00 |

## コスト状況

| 項目 | H21 | H22 | H23 | H21-23平均 |
|---|---|---|---|---|
| 利用者一人あたりコスト(千円/戸・日) | 0.10 | 0.09 | 0.12 | 0.10 |

# 安曇野市公共施設現況調書

| | |
|---|---|
| 施設番号 | 111528 |
| 所管部 | 教育委員会 |
| 所管課 | 学校教育課 |
| 財産区分 | 普通財産 |
| 運営形態 | 直営 |

| | | | |
|---|---|---|---|
| 施設名 | 堀金教職員住宅 | 所在地 | 安曇野市堀金烏川2374-1 |
| 根拠条例 | 教育委員会規則第12号 | | |
| 設置目的 | 安曇野市立学校教職員を居住させる家屋 | | |
| 主な事業 | 安曇野市立小中学校に勤務する教職員及びその家族の住居の安定と任地内居住の為 | | |
| 主な利用対象者 | 安曇野市立学校教職員 | 施設概要 | 家屋及び物置　RC２階建１棟８戸（単身用６戸、世帯用２戸）、木造平家建１棟１戸（単身用） |

| | | | | | | | | | | |
|---|---|---|---|---|---|---|---|---|---|---|
| 建築年（最も古い建物） | 西暦 | 1990 | 経過年数 | 22 | 敷地面積（㎡） | 1,169.00 | | | 内借地面積（㎡） | 0.00 |
| | 昭和・平成 | H2 | | | | | | | | |
| 延床面積（㎡） | 760.44 | | | | 建物構造（主たる建物） | ＲＣ造 | | | 階層数（主たる建物） | 2 |
| 休館日 | なし | | 開館時間 | 終日 | 市職員の配置(人) | 正規 | 0.00 | 非常勤等 | 0.00 | 貸室・貸館の有無 | なし |
| 使用料金の体系 | 23,300円／月（1号・8号）、20,300円／月（2号～7号）、15,000円／月(9号) | | | | | | | | | |
| 耐震補強履歴 | 不要 | | 複合施設の有無 | なし | 複合施設の場合、ほかの施設名 | — | | | | |
| 大規模改修履歴 | なし | | | | 改修計画（5年以内） | なし | | | | |
| 指定管理者制度による管理の場合のみ | | | 指定管理者名 | — | 指定期間 | — | | | | |
| 補助制度活用有無 | なし | 補助制度の名称 | — | | | | | 補助率（%） | — | |
| 市内の類似施設 | 市： | なし | 国/県： | なし | | | | 民間： | なし | |

## 市の管理運営経費（千円）

| 歳入 | | | | | 歳出 | | | | |
|---|---|---|---|---|---|---|---|---|---|
| 項目 | H21 | H22 | H23 | 21-23平均 | 項目 | H21 | H22 | H23 | 21-23平均 |
| ①国・県支出金 | 0 | 0 | 0 | 0 | ①人件費等 | 329 | 325 | 323 | 326 |
| ②使用料等 | 2,056 | 2,000 | 2,096 | 2,051 | ②借地料 | 0 | 0 | 0 | 0 |
| ③その他 | 6 | 6 | 6 | 6 | ③指定管理料 | 0 | 0 | 0 | 0 |
| | | | | | ④光熱水費 | 23 | 23 | 24 | 23 |
| | | | | | ⑤修繕費 | 0 | 0 | 0 | 0 |
| | | | | | ⑥工事費 | 0 | 0 | 0 | 0 |
| | | | | | ⑦委託料 | 27 | 27 | 27 | 27 |
| | | | | | ⑧その他 | 0 | 0 | 0 | 0 |
| 合計 | 2,062 | 2,006 | 2,102 | 2,057 | 合計 | 379 | 375 | 374 | 376 |
| 備考 | | | | | | | | | |

## 施設利用状況

| H21 | | | H22 | | | H23 | | | H21-23平均 | | |
|---|---|---|---|---|---|---|---|---|---|---|---|
| 施設稼動率(%) | 利用者数 | | 施設稼動率(%) | 利用者数 | | 施設稼動率(%) | 利用者数 | | 施設稼動率(%) | 利用者数 | |
| | 年合計 | 1日当り | | 年合計 | 1日当り | | 年合計 | 1日当り | | 年合計 | 1日当り |
| 100.00% | 2,920 | 8.00 | 100.00% | 2,555 | 7.00 | 100.00% | 2,920 | 8.00 | 100.00% | 2,798 | 7.67 |

## 施設の設置目的達成度を表す指標

| 指標名 | 指標値の計算式 | 単位 | H21 | H22 | H23 | 21-23平均 |
|---|---|---|---|---|---|---|
| 入居率 | 入居戸数÷全戸数×１００ | % | 93.00 | 91.00 | 93.00 | 92.33 |

## コスト状況

| 項目 | H21 | H22 | H23 | H21-23平均 |
|---|---|---|---|---|
| 利用者一人あたりコスト(千円/戸・日) | 0.13 | 0.15 | 0.13 | 0.13 |

# 安曇野市公共施設現況調書

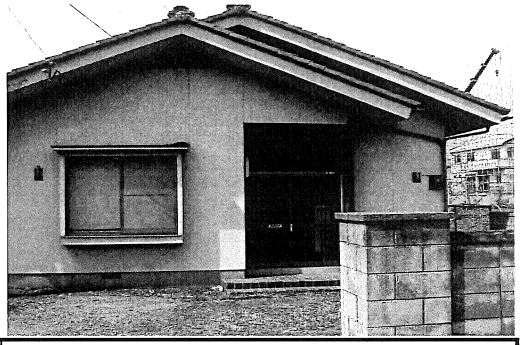

| | |
|---|---|
| 施設番号 | 111529 |
| 所管部 | 教育委員会 |
| 所管課 | 学校教育課 |
| 財産区分 | 普通財産 |
| 運営形態 | 直営 |

| | | | |
|---|---|---|---|
| 施設名 | 堀金小学校校長住宅 | 所在地 | 安曇野市堀金烏川2591-3 |
| 根拠条例 | 教育委員会規則第12号 | | |
| 設置目的 | 安曇野市立学校教職員を居住させる家屋 | | |
| 主な事業 | 安曇野市立小中学校に勤務する教職員及びその家族の住居の安定と任地内居住の為 | | |
| 主な利用対象者 | 安曇野市立学校教職員 | 施設概要 | 家屋及び物置　（世帯用）１棟１戸 |

| | | | | | | | | | | | |
|---|---|---|---|---|---|---|---|---|---|---|---|
| 建築年（最も古い建物） | 西暦 | 1978 | 経過年数 | 34 | 敷地面積（㎡） | 292.00 | | | | 内借地面積（㎡） | 292.00 |
| | 昭和・平成 | S53 | | | | | | | | | |
| 延床面積（㎡） | 82.80 | | | | 建物構造（主たる建物） | 木造 | | | | 階層数（主たる建物） | 1 |
| 休館日 | なし | | 開館時間 | 終日 | 市職員の配置(人) | 正規 | 0.00 | 非常勤等 | 0.00 | 貸室・貸館の有無 | なし |
| 使用料金の体系 | 15,000円／月 | | | | | | | | | | |
| 耐震補強履歴 | なし | | 複合施設の有無 | なし | 複合施設の場合、ほかの施設名 | — | | | | | |
| 大規模改修履歴 | なし | | | | 改修計画（5年以内） | なし | | | | | |
| 指定管理者制度による管理の場合のみ | | | 指定管理者名 | — | 指定期間 | — | | | | | |
| 補助制度活用有無 | なし | 補助制度の名称 | — | | | | | | 補助率（%） | — | |
| 市内の類似施設 | 市： | なし | | 国/県： | なし | | | | 民間： | なし | |

## 市の管理運営経費（千円）

| 歳入 | | | | | 歳出 | | | | |
|---|---|---|---|---|---|---|---|---|---|
| 項目 | H21 | H22 | H23 | 21-23平均 | 項目 | H21 | H22 | H23 | 21-23平均 |
| ①国・県支出金 | 0 | 0 | 0 | 0 | ①人件費等 | 316 | 312 | 318 | 316 |
| ②使用料等 | 180 | 180 | 180 | 180 | ②借地料 | 177 | 177 | 177 | 177 |
| ③その他 | 0 | 0 | 0 | 0 | ③指定管理料 | 0 | 0 | 0 | 0 |
| | | | | | ④光熱水費 | 0 | 0 | 0 | 0 |
| | | | | | ⑤修繕費 | 0 | 0 | 0 | 0 |
| | | | | | ⑥工事費 | 0 | 0 | 0 | 0 |
| | | | | | ⑦委託料 | 0 | 0 | 0 | 0 |
| | | | | | ⑧その他 | 0 | 0 | 0 | 0 |
| 合計 | 180 | 180 | 180 | 180 | 合計 | 493 | 489 | 495 | 493 |
| 備考 | | | | | | | | | |

## 施設利用状況

| H21 | | | H22 | | | H23 | | | H21-23平均 | | |
|---|---|---|---|---|---|---|---|---|---|---|---|
| 施設稼動率（%） | 利用者数 | | 施設稼動率（%） | 利用者数 | | 施設稼動率（%） | 利用者数 | | 施設稼動率（%） | 利用者数 | |
| | 年合計 | 1日当り | | 年合計 | 1日当り | | 年合計 | 1日当り | | 年合計 | 1日当り |
| 100.00% | 365 | 1.00 | 100.00% | 365 | 1.00 | 100.00% | 365 | 1.00 | 100.00% | 365 | 1.00 |

## 施設の設置目的達成度を表す指標

| 指標名 | 指標値の計算式 | 単位 | H21 | H22 | H23 | 21-23平均 |
|---|---|---|---|---|---|---|
| 入居率 | 入居戸数÷全戸数×１００ | % | 100.00 | 100.00 | 100.00 | 100.00 |

## コスト状況

| 項目 | H21 | H22 | H23 | H21-23平均 |
|---|---|---|---|---|
| 利用者一人あたりコスト(千円/人・日) | 1.35 | 1.34 | 1.36 | 1.35 |

# 安曇野市公共施設現況調書

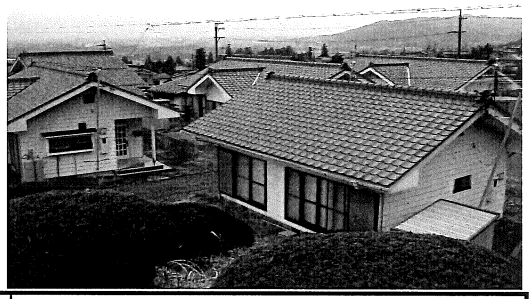

| | |
|---|---|
| 施設番号 | 111530 |
| 所管部 | 教育委員会 |
| 所管課 | 学校教育課 |
| 財産区分 | 普通財産 |
| 運営形態 | 直営 |

| | | | |
|---|---|---|---|
| 施設名 | 宮本教職員住宅 | 所在地 | 安曇野市明科中川手21-8 |
| 根拠条例 | 教育委員会規則第12号 | | |
| 設置目的 | 安曇野市立学校教職員を居住させる家屋 | | |
| 主な事業 | 安曇野市立小中学校に勤務する教職員及びその家族の住居の安定と任地内居住の為 | | |
| 主な利用対象者 | 安曇野市立学校教職員 | 施設概要 | 家屋及び物置、A棟～C棟（世帯用）３棟３戸、D棟（単身用）１棟１戸 |

| | | | | | | | | | | |
|---|---|---|---|---|---|---|---|---|---|---|
| 建築年（最も古い建物） | 西暦 | 1987 | 経過年数 | 25 | 敷地面積（㎡） | 1,003.00 | | | 内借地面積（㎡） | 0.00 |
| | 昭和・平成 | S62 | | | | | | | | |
| 延床面積（㎡） | 218.60 | | | | 建物構造（主たる建物） | 木造 | | | 階層数（主たる建物） | 1 |
| 休館日 | なし | | 開館時間 | 終日 | 市職員の配置（人） | 正規 | 0.00 | 非常勤等 | 0.00 | 貸室・貸館の有無 なし |
| 使用料金の体系 | 10,000円／月～13,000円／月 | | | | | | | | | |
| 耐震補強履歴 | 不要 | | 複合施設の有無 | なし | 複合施設の場合、ほかの施設名 | — | | | | |
| 大規模改修履歴 | なし | | | | 改修計画（5年以内） | なし | | | | |
| 指定管理者制度による管理の場合のみ | | | 指定管理者名 | — | 指定期間 | — | | | | |
| 補助制度活用有無 | なし | 補助制度の名称 | — | | | | | 補助率（%） | — | |
| 市内の類似施設 | 市： | なし | 国/県： | なし | | | | 民間： | なし | |

## 市の管理運営経費（千円）

| 歳入 | | | | | 歳出 | | | | |
|---|---|---|---|---|---|---|---|---|---|
| 項目 | H21 | H22 | H23 | 21-23平均 | 項目 | H21 | H22 | H23 | 21-23平均 |
| ①国・県支出金 | 0 | 0 | 0 | 0 | ①人件費等 | 316 | 312 | 318 | 316 |
| ②使用料等 | 588 | 575 | 432 | 532 | ②借地料 | 0 | 0 | 0 | 0 |
| ③その他 | 0 | 0 | 0 | 0 | ③指定管理料 | 0 | 0 | 0 | 0 |
| | | | | | ④光熱水費 | 0 | 0 | 0 | 0 |
| | | | | | ⑤修繕費 | 0 | 0 | 0 | 0 |
| | | | | | ⑥工事費 | 0 | 0 | 0 | 0 |
| | | | | | ⑦委託料 | 0 | 0 | 0 | 0 |
| | | | | | ⑧その他 | 0 | 0 | 0 | 0 |
| 合計 | 588 | 575 | 432 | 532 | 合計 | 316 | 312 | 318 | 316 |
| 備考 | | | | | | | | | |

## 施設利用状況

| H21 | | | H22 | | | H23 | | | H21-23平均 | | |
|---|---|---|---|---|---|---|---|---|---|---|---|
| 施設稼動率（%） | 利用者数 | | 施設稼動率（%） | 利用者数 | | 施設稼動率（%） | 利用者数 | | 施設稼動率（%） | 利用者数 | |
| | 年合計 | 1日当り | | 年合計 | 1日当り | | 年合計 | 1日当り | | 年合計 | 1日当り |
| 100.00% | 1,460 | 4.00 | 100.00% | 1,460 | 4.00 | 100.00% | 1,460 | 4.00 | 100.00% | 1,460 | 4.00 |

## 施設の設置目的達成度を表す指標

| 指標名 | 指標値の計算式 | 単位 | H21 | H22 | H23 | 21-23平均 |
|---|---|---|---|---|---|---|
| 入居率 | 入居戸数÷全戸数×１００ | % | 100.00 | 100.00 | 75.00 | 91.67 |

## コスト状況

| 項目 | H21 | H22 | H23 | H21-23平均 |
|---|---|---|---|---|
| 利用者一人あたりコスト(千円/戸・日) | 0.22 | 0.21 | 0.22 | 0.22 |

# 安曇野市公共施設現況調書

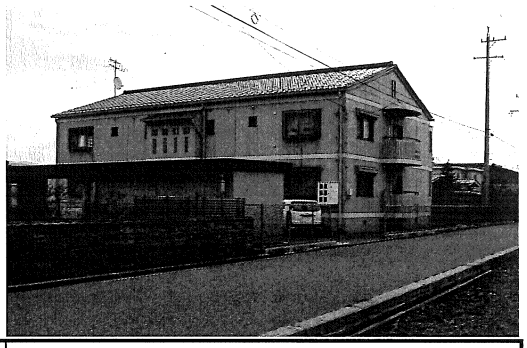

| | |
|---|---|
| 施設番号 | 111531 |
| 所管部 | 教育委員会 |
| 所管課 | 学校教育課 |
| 財産区分 | 普通財産 |
| 運営形態 | 直営 |

| | | | |
|---|---|---|---|
| 施設名 | 細萱教職員住宅 | 所在地 | 安曇野市豊科南穂高3626-2 |
| 根拠条例 | 教育委員会規則第12号 | | |
| 設置目的 | 安曇野市立学校教職員を居住させる家屋 | | |
| 主な事業 | 安曇野市立小中学校に勤務する教職員及びその家族の住居の安定と任地内居住の為 | | |
| 主な利用対象者 | 安曇野市立学校教職員 | 施設概要 | 家屋及び物置（世帯用）１棟４戸 |

| | | | | | | | | | | |
|---|---|---|---|---|---|---|---|---|---|---|
| 建築年（最も古い建物） | 西暦 | 1992 | 経過年数 | 20 | 敷地面積（㎡） | 611.00 | | | 内借地面積（㎡） | 0.00 |
| | 昭和・平成 | H4 | | | | | | | | |
| 延床面積（㎡） | 342.19 | | | | 建物構造（主たる建物） | ＲＣ造 | | | 階層数（主たる建物） | 2 |
| 休館日 | なし | | 開館時間 | 終日 | 市職員の配置(人) | 正規 | 0.00 | 非常勤等 | 0.00 | 貸室・貸館の有無 | なし |
| 使用料金の体系 | 39,000円／月 | | | | | | | | | |
| 耐震補強履歴 | 不要 | | 複合施設の有無 | なし | 複合施設の場合、ほかの施設名 | — | | | | |
| 大規模改修履歴 | なし | | | | 改修計画（5年以内） | なし | | | | |
| 指定管理者制度による管理の場合のみ | | | 指定管理者名 | — | 指定期間 | — | | | | |
| 補助制度活用有無 | なし | 補助制度の名称 | — | | | | | 補助率（%） | — | |
| 市内の類似施設 | 市： | なし | | 国/県： | なし | | | 民間： | なし | |

## 市の管理運営経費（千円）

| 歳入 | | | | | 歳出 | | | | |
|---|---|---|---|---|---|---|---|---|---|
| 項目 | H21 | H22 | H23 | 21-23平均 | 項目 | H21 | H22 | H23 | 21-23平均 |
| ①国・県支出金 | 0 | 0 | 0 | 0 | ①人件費等 | 320 | 316 | 314 | 317 |
| ②使用料等 | 1,638 | 1,404 | 1,404 | 1,482 | ②借地料 | 0 | 0 | 0 | 0 |
| ③その他 | 0 | 0 | 0 | 0 | ③指定管理料 | 0 | 0 | 0 | 0 |
| | | | | | ④光熱水費 | 0 | 0 | 0 | 0 |
| | | | | | ⑤修繕費 | 0 | 0 | 0 | 0 |
| | | | | | ⑥工事費 | 0 | 0 | 0 | 0 |
| | | | | | ⑦委託料 | 21 | 21 | 21 | 21 |
| | | | | | ⑧その他 | 0 | 0 | 0 | 0 |
| 合計 | 1,638 | 1,404 | 1,404 | 1,482 | 合計 | 341 | 337 | 335 | 338 |
| 備考 | | | | | | | | | |

## 施設利用状況

| H21 | | | H22 | | | H23 | | | H21-23平均 | | |
|---|---|---|---|---|---|---|---|---|---|---|---|
| 施設稼動率（%） | 利用者数 | | 施設稼動率（%） | 利用者数 | | 施設稼動率（%） | 利用者数 | | 施設稼動率（%） | 利用者数 | |
| | 年合計 | 1日当り | | 年合計 | 1日当り | | 年合計 | 1日当り | | 年合計 | 1日当り |
| 100.00% | 1,460 | 4.00 | 100.00% | 1,095 | 3.00 | 100.00% | 1,095 | 3.00 | 100.00% | 1,217 | 3.33 |

## 施設の設置目的達成度を表す指標

| 指標名 | 指標値の計算式 | 単位 | H21 | H22 | H23 | 21-23平均 |
|---|---|---|---|---|---|---|
| 入居率 | 入居戸数÷全戸数×１００ | % | 88.00 | 75.00 | 75.00 | 79.33 |

## コスト状況

| 項目 | H21 | H22 | H23 | H21-23平均 |
|---|---|---|---|---|
| 利用者一人あたりコスト(千円/戸・日) | 0.23 | 0.31 | 0.31 | 0.28 |

# 安曇野市公共施設現況調書

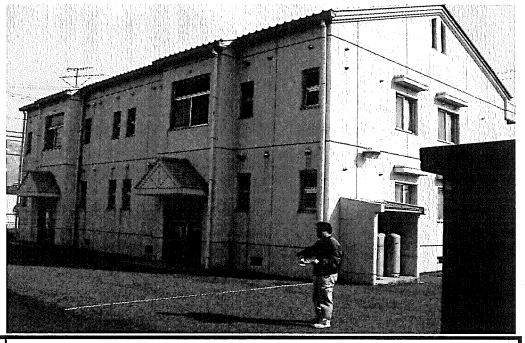

| | |
|---|---|
| 施設番号 | 111532 |
| 所管部 | 教育委員会 |
| 所管課 | 学校教育課 |
| 財産区分 | 普通財産 |
| 運営形態 | 直営 |

| | | | |
|---|---|---|---|
| 施設名 | 踏入教職員住宅 | 所在地 | 安曇野市豊科南穂高2736-3 |
| 根拠条例 | 教育委員会規則第12号 | | |
| 設置目的 | 安曇野市立学校教職員を居住させる家屋 | | |
| 主な事業 | 安曇野市立小中学校に勤務する教職員及びその家族の住居の安定と任地内居住の為 | | |
| 主な利用対象者 | 安曇野市立学校教職員 | 施設概要 | 家屋及び物置　（単身用）１棟８戸 |

| | | | | | | | | | | | |
|---|---|---|---|---|---|---|---|---|---|---|---|
| 建築年（最も古い建物） | 西暦 | 1991 | 経過年数 | 21 | 敷地面積（㎡） | 611.00 | | | | 内借地面積（㎡） | 0.00 |
| | 昭和・平成 | H3 | | | | | | | | | |
| 延床面積（㎡） | 414.72 | | | | 建物構造（主たる建物） | ＲＣ造 | | | | 階層数（主たる建物） | 2 |
| 休館日 | なし | | 開館時間 | 終日 | 市職員の配置（人） | 正規 | 0.00 | 非常勤等 | 0.00 | 貸室・貸館の有無 | なし |
| 使用料金の体系 | 19,600円／月 | | | | | | | | | | |
| 耐震補強履歴 | 不要 | | 複合施設の有無 | なし | 複合施設の場合、ほかの施設名 | — | | | | | |
| 大規模改修履歴 | なし | | | | 改修計画（5年以内） | なし | | | | | |
| 指定管理者制度による管理の場合のみ | | | 指定管理者名 | — | 指定期間 | — | | | | | |
| 補助制度活用有無 | なし | 補助制度の名称 | — | | | | | | | 補助率（%） | — |
| 市内の類似施設 | 市： | なし | | 国/県： | なし | | | | | 民間： | なし |

## 市の管理運営経費（千円）

| 歳入 | | | | | 歳出 | | | | |
|---|---|---|---|---|---|---|---|---|---|
| 項目 | H21 | H22 | H23 | 21-23平均 | 項目 | H21 | H22 | H23 | 21-23平均 |
| ①国・県支出金 | 0 | 0 | 0 | 0 | ①人件費等 | 316 | 312 | 310 | 313 |
| ②使用料等 | 1,882 | 1,882 | 1,862 | 1,875 | ②借地料 | 0 | 0 | 0 | 0 |
| ③その他 | 0 | 0 | 0 | 0 | ③指定管理料 | 0 | 0 | 0 | 0 |
| | | | | | ④光熱水費 | 0 | 0 | 0 | 0 |
| | | | | | ⑤修繕費 | 0 | 0 | 0 | 0 |
| | | | | | ⑥工事費 | 0 | 0 | 0 | 0 |
| | | | | | ⑦委託料 | 21 | 21 | 21 | 21 |
| | | | | | ⑧その他 | 0 | 0 | 0 | 0 |
| 合計 | 1,882 | 1,882 | 1,862 | 1,875 | 合計 | 337 | 333 | 331 | 334 |
| 備考 | | | | | | | | | |

## 施設利用状況

| H21 | | | H22 | | | H23 | | | H21-23平均 | | |
|---|---|---|---|---|---|---|---|---|---|---|---|
| 施設稼動率（%） | 利用者数 | | 施設稼動率（%） | 利用者数 | | 施設稼動率（%） | 利用者数 | | 施設稼動率（%） | 利用者数 | |
| | 年合計 | 1日当り | | 年合計 | 1日当り | | 年合計 | 1日当り | | 年合計 | 1日当り |
| 100.00% | 2,920 | 8.00 | 100.00% | 2,920 | 8.00 | 100.00% | 2,555 | 7.00 | 100.00% | 2,798 | 7.67 |

## 施設の設置目的達成度を表す指標

| 指標名 | 指標値の計算式 | 単位 | H21 | H22 | H23 | 21-23平均 |
|---|---|---|---|---|---|---|
| 入居率 | 入居戸数÷全戸数×１００ | % | 100.00 | 100.00 | 99.00 | 99.67 |

## コスト状況

| 項目 | H21 | H22 | H23 | H21-23平均 |
|---|---|---|---|---|
| 利用者一人あたりコスト（千円/戸・日） | 0.12 | 0.11 | 0.13 | 0.12 |

# 安曇野市公共施設現況調書

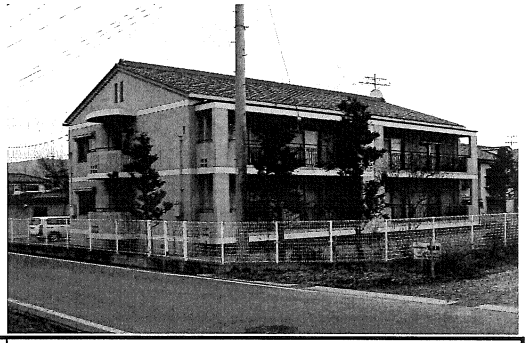

| | |
|---|---|
| 施設番号 | 111533 |
| 所管部 | 教育委員会 |
| 所管課 | 学校教育課 |
| 財産区分 | 普通財産 |
| 運営形態 | 直営 |

| | | | |
|---|---|---|---|
| 施設名 | 吉野教職員住宅 | 所在地 | 安曇野市豊科4005-18 |
| 根拠条例 | 教育委員会規則第12号 | | |
| 設置目的 | 安曇野市立学校教職員を居住させる家屋 | | |
| 主な事業 | 安曇野市立小中学校に勤務する教職員及びその家族の住居の安定と任地内居住の為 | | |
| 主な利用対象者 | 安曇野市立学校教職員 | 施設概要 | 家屋及び物置　（世帯用）１棟４戸 |

| | | | | | | | | | | |
|---|---|---|---|---|---|---|---|---|---|---|
| 建築年（最も古い建物） | 西暦 | 1993 | 経過年数 | 19 | 敷地面積（㎡） | 703.00 | | | 内借地面積（㎡） | 0.00 |
| | 昭和・平成 | H5 | | | | | | | | |
| 延床面積（㎡） | 342.48 | | | | 建物構造（主たる建物） | ＲＣ造 | | | 階層数（主たる建物） | 2 |
| 休館日 | なし | | 開館時間 | 終日 | 市職員の配置(人) | 正規 | 0.00 | 非常勤等 | 0.00 | 貸室・貸館の有無 | なし |
| 使用料金の体系 | 39,000円／月 | | | | | | | | | |
| 耐震補強履歴 | 不要 | | 複合施設の有無 | なし | 複合施設の場合、ほかの施設名 | — | | | | |
| 大規模改修履歴 | なし | | | | 改修計画（5年以内） | なし | | | | |
| 指定管理者制度による管理の場合のみ | | | 指定管理者名 | — | 指定期間 | — | | | | |
| 補助制度活用有無 | なし | 補助制度の名称 | — | | | | | 補助率（%） | — | |
| 市内の類似施設 | 市： | なし | | 国/県： | なし | | | 民間： | なし | |

## 市の管理運営経費（千円）

| 歳入 | | | | | 歳出 | | | | |
|---|---|---|---|---|---|---|---|---|---|
| 項目 | H21 | H22 | H23 | 21-23平均 | 項目 | H21 | H22 | H23 | 21-23平均 |
| ①国・県支出金 | 0 | 0 | 0 | 0 | ①人件費等 | 316 | 312 | 310 | 313 |
| ②使用料等 | 1,872 | 936 | 936 | 1,248 | ②借地料 | 0 | 0 | 0 | 0 |
| ③その他 | 0 | 0 | 0 | 0 | ③指定管理料 | 0 | 0 | 0 | 0 |
| | | | | | ④光熱水費 | 0 | 0 | 0 | 0 |
| | | | | | ⑤修繕費 | 0 | 0 | 0 | 0 |
| | | | | | ⑥工事費 | 0 | 0 | 0 | 0 |
| | | | | | ⑦委託料 | 21 | 21 | 21 | 21 |
| | | | | | ⑧その他 | 0 | 0 | 0 | 0 |
| 合計 | 1,872 | 936 | 936 | 1,248 | 合計 | 337 | 333 | 331 | 334 |
| 備考 | | | | | | | | | |

## 施設利用状況

| H21 | | | H22 | | | H23 | | | H21-23平均 | | |
|---|---|---|---|---|---|---|---|---|---|---|---|
| 施設稼動率（%） | 利用者数 | | 施設稼動率（%） | 利用者数 | | 施設稼動率（%） | 利用者数 | | 施設稼動率（%） | 利用者数 | |
| | 年合計 | 1日当り | | 年合計 | 1日当り | | 年合計 | 1日当り | | 年合計 | 1日当り |
| 100.00% | 1,460 | 4.00 | 100.00% | 730 | 2.00 | 100.00% | 730 | 2.00 | 100.00% | 973 | 2.67 |

## 施設の設置目的達成度を表す指標

| 指標名 | 指標値の計算式 | 単位 | H21 | H22 | H23 | 21-23平均 |
|---|---|---|---|---|---|---|
| 入居率 | 入居戸数÷全戸数×１００ | % | 100.00 | 50.00 | 50.00 | 66.67 |

## コスト状況

| 項目 | H21 | H22 | H23 | H21-23平均 |
|---|---|---|---|---|
| 利用者一人あたりコスト(千円/戸・日) | 0.23 | 0.46 | 0.45 | 0.38 |

# 安曇野市公共施設現況調書

| | |
|---|---|
| 施設番号 | 111534 |
| 所管部 | 教育委員会 |
| 所管課 | 学校教育課 |
| 財産区分 | 普通財産 |
| 運営形態 | 直営 |

| | | | |
|---|---|---|---|
| 施設名 | 橋爪教職員住宅 | 所在地 | 安曇野市穂高有明4951-1 |
| 根拠条例 | 教育委員会規則第12号 | | |
| 設置目的 | 安曇野市立学校教職員を居住させる家屋 | | |
| 主な事業 | 安曇野市立小中学校に勤務する教職員及びその家族の住居の安定と任地内居住の為 | | |
| 主な利用対象者 | 安曇野市立学校教職員 | 施設概要 | 家屋及び物置　（単身用）１棟６戸 |

| | | | | | | | | | | |
|---|---|---|---|---|---|---|---|---|---|---|
| 建築年（最も古い建物） | 西暦 | 1997 | 経過年数 | 15 | 敷地面積（㎡） | 1,471.00 | | | 内借地面積（㎡） | 0.00 |
| | 昭和・平成 | H9 | | | | | | | | |
| 延床面積（㎡） | 237.60 | | | | 建物構造（主たる建物） | S造 | | | 階層数（主たる建物） | 2 |
| 休館日 | なし | | 開館時間 | 終日 | 市職員の配置(人) | 正規 | 0.00 | 非常勤等 | 0.00 | 貸室・貸館の有無 | なし |
| 使用料金の体系 | 35,100円／月 | | | | | | | | | |
| 耐震補強履歴 | 不要 | | 複合施設の有無 | なし | 複合施設の場合、ほかの施設名 | — | | | | |
| 大規模改修履歴 | なし | | | | 改修計画（5年以内） | なし | | | | |
| 指定管理者制度による管理の場合のみ | | | 指定管理者名 | — | 指定期間 | — | | | | |
| 補助制度活用有無 | なし | 補助制度の名称 | — | | | | | 補助率（%） | — | |
| 市内の類似施設 | 市： | なし | 国/県： | なし | 民間： | なし | | | | |

## 市の管理運営経費（千円）

| 歳入 | | | | | 歳出 | | | | |
|---|---|---|---|---|---|---|---|---|---|
| 項目 | H21 | H22 | H23 | 21-23平均 | 項目 | H21 | H22 | H23 | 21-23平均 |
| ①国・県支出金 | 0 | 0 | 0 | 0 | ①人件費等 | 320 | 316 | 314 | 317 |
| ②使用料等 | 1,263 | 1,263 | 1,684 | 1,403 | ②借地料 | 0 | 0 | 0 | 0 |
| ③その他 | 5 | 5 | 5 | 5 | ③指定管理料 | 0 | 0 | 0 | 0 |
| | | | | | ④光熱水費 | 18 | 13 | 12 | 14 |
| | | | | | ⑤修繕費 | 0 | 0 | 0 | 0 |
| | | | | | ⑥工事費 | 0 | 0 | 0 | 0 |
| | | | | | ⑦委託料 | 11 | 11 | 11 | 11 |
| | | | | | ⑧その他 | 0 | 0 | 0 | 0 |
| 合計 | 1,268 | 1,268 | 1,689 | 1,408 | 合計 | 349 | 340 | 337 | 342 |
| 備考 | | | | | | | | | |

## 施設利用状況

| H21 | | | H22 | | | H23 | | | H21-23平均 | | |
|---|---|---|---|---|---|---|---|---|---|---|---|
| 施設稼動率（%） | 利用者数 | | 施設稼動率（%） | 利用者数 | | 施設稼動率（%） | 利用者数 | | 施設稼動率（%） | 利用者数 | |
| | 年合計 | 1日当り | | 年合計 | 1日当り | | 年合計 | 1日当り | | 年合計 | 1日当り |
| 100.00% | 1,095 | 3.00 | 100.00% | 1,095 | 3.00 | 100.00% | 1,825 | 5.00 | 100.00% | 1,338 | 3.67 |

## 施設の設置目的達成度を表す指標

| 指標名 | 指標値の計算式 | 単位 | H21 | H22 | H23 | 21-23平均 |
|---|---|---|---|---|---|---|
| 入居率 | 入居戸数÷全戸数×１００ | % | 50.00 | 50.00 | 50.00 | 50.00 |

## コスト状況

| 項目 | H21 | H22 | H23 | H21-23平均 |
|---|---|---|---|---|
| 利用者一人あたりコスト(千円/戸・日) | 0.32 | 0.31 | 0.18 | 0.27 |

# 安曇野市公共施設現況調書

| | |
|---|---|
| 施設番号 | 111535 |
| 所管部 | 教育委員会 |
| 所管課 | 学校教育課 |
| 財産区分 | 普通財産 |
| 運営形態 | 直営 |

| | | | |
|---|---|---|---|
| 施設名 | 橋爪教職員住宅(校長住宅) | 所在地 | 安曇野市穂高有明4951-1 |
| 根拠条例 | 教育委員会規則第12号 | | |
| 設置目的 | 安曇野市立学校教職員を居住させる家屋 | | |
| 主な事業 | 安曇野市立小中学校に勤務する教職員及びその家族の住居の安定と任地内居住の為 | | |
| 主な利用対象者 | 安曇野市立学校教職員 | 施設概要 | 家屋　(世帯用) 1棟2戸 |

| | | | | | | | | | | |
|---|---|---|---|---|---|---|---|---|---|---|
| 建築年(最も古い建物) | 西暦 | 1997 | 経過年数 | 15 | 敷地面積(㎡) | 1,553.00 | | | 内借地面積(㎡) | 0.00 |
| | 昭和・平成 | H9 | | | | | | | | |
| 延床面積(㎡) | 136.08 | | | | 建物構造(主たる建物) | S造 | | | 階層数(主たる建物) | 1 |
| 休館日 | なし | | 開館時間 | 終日 | 市職員の配置(人) | 正規 | 0.00 | 非常勤等 | 0.00 | 貸室・貸館の有無 | なし |
| 使用料金の体系 | 40,100円／月 | | | | | | | | | |
| 耐震補強履歴 | 不要 | | 複合施設の有無 | なし | 複合施設の場合、ほかの施設名 | — | | | | |
| 大規模改修履歴 | なし | | | | 改修計画(5年以内) | なし | | | | |
| 指定管理者制度による管理の場合のみ | | | 指定管理者名 | — | 指定期間 | — | | | | |
| 補助制度活用有無 | なし | 補助制度の名称 | — | | | | | 補助率(%) | — | |
| 市内の類似施設 | 市： | なし | | 国/県： | なし | | | 民間： | なし | |

## 市の管理運営経費(千円)

| 歳入 | | | | | 歳出 | | | | |
|---|---|---|---|---|---|---|---|---|---|
| 項目 | H21 | H22 | H23 | 21-23平均 | 項目 | H21 | H22 | H23 | 21-23平均 |
| ①国・県支出金 | 0 | 0 | 0 | 0 | ①人件費等 | 320 | 316 | 314 | 317 |
| ②使用料等 | 481 | 481 | 481 | 481 | ②借地料 | 0 | 0 | 0 | 0 |
| ③その他 | 0 | 0 | 0 | 0 | ③指定管理料 | 0 | 0 | 0 | 0 |
| | | | | | ④光熱水費 | 0 | 0 | 0 | 0 |
| | | | | | ⑤修繕費 | 0 | 0 | 0 | 0 |
| | | | | | ⑥工事費 | 0 | 0 | 0 | 0 |
| | | | | | ⑦委託料 | 0 | 0 | 0 | 0 |
| | | | | | ⑧その他 | 0 | 0 | 0 | 0 |
| 合計 | 481 | 481 | 481 | 481 | 合計 | 320 | 316 | 314 | 317 |
| 備考 | | | | | | | | | |

## 施設利用状況

| H21 | | | H22 | | | H23 | | | H21-23平均 | | |
|---|---|---|---|---|---|---|---|---|---|---|---|
| 施設稼動率(%) | 利用者数 | | 施設稼動率(%) | 利用者数 | | 施設稼動率(%) | 利用者数 | | 施設稼動率(%) | 利用者数 | |
| | 年合計 | 1日当り | | 年合計 | 1日当り | | 年合計 | 1日当り | | 年合計 | 1日当り |
| 100.00% | 365 | 1.00 | 100.00% | 365 | 1.00 | 100.00% | 365 | 1.00 | 100.00% | 365 | 1.00 |

## 施設の設置目的達成度を表す指標

| 指標名 | 指標値の計算式 | 単位 | H21 | H22 | H23 | 21-23平均 |
|---|---|---|---|---|---|---|
| 入居率 | 入居戸数÷全戸数×１００ | % | 50.00 | 50.00 | 50.00 | 50.00 |

## コスト状況

| 項目 | H21 | H22 | H23 | H21-23平均 |
|---|---|---|---|---|
| 利用者一人あたりコスト(千円/戸・日) | 0.88 | 0.87 | 0.86 | 0.87 |

# 安曇野市公共施設現況調書

| | |
|---|---|
| 施設番号 | 111536 |
| 所管部 | 教育委員会 |
| 所管課 | 学校教育課 |
| 財産区分 | 普通財産 |
| 運営形態 | 直営 |

| | | | |
|---|---|---|---|
| 施設名 | 押野教職員住宅 | 所在地 | 安曇野市明科七貴4586-2 |
| 根拠条例 | 教育委員会規則第12号 | | |
| 設置目的 | 安曇野市立学校教職員を居住させる家屋 | | |
| 主な事業 | 安曇野市立小中学校に勤務する教職員及びその家族の住居の安定と任地内居住の為 | | |
| 主な利用対象者 | 安曇野市立学校教職員 | 施設概要 | 家屋及び物置　木造平家建（世帯用）２棟２戸、ＲＣ２階建（単身用）１棟８戸 |

| | | | | | | | | | | |
|---|---|---|---|---|---|---|---|---|---|---|
| 建築年（最も古い建物） | 西暦 | 1999 | 経過年数 | 13 | 敷地面積（㎡） | 1,371.00 | | | 内借地面積（㎡） | 0.00 |
| | 昭和・平成 | H11 | | | | | | | | |
| 延床面積（㎡） | 589.04 | | | | 建物構造（主たる建物） | ＲＣ造 | | | 階層数（主たる建物） | 1階・2階 |
| 休館日 | なし | | 開館時間 | 終日 | 市職員の配置(人) | 正規 | 0.00 | 非常勤等 | 0.00 | 貸室・貸館の有無 | なし |
| 使用料金の体系 | 世帯用50,000円／月、単身用35,100円／月 | | | | | | | | | |
| 耐震補強履歴 | 不要 | | 複合施設の有無 | なし | 複合施設の場合、ほかの施設名 | — | | | | |
| 大規模改修履歴 | なし | | | | 改修計画（5年以内） | なし | | | | |
| 指定管理者制度による管理の場合のみ | | | 指定管理者名 | — | 指定期間 | — | | | | |
| 補助制度活用有無 | なし | 補助制度の名称 | — | | | | | | 補助率（%） | — |
| 市内の類似施設 | 市： | なし | | 国/県： | なし | | | | 民間： | なし |

**市の管理運営経費（千円）**

| 歳入 | | | | | 歳出 | | | | |
|---|---|---|---|---|---|---|---|---|---|
| 項目 | H21 | H22 | H23 | 21-23平均 | 項目 | H21 | H22 | H23 | 21-23平均 |
| ①国・県支出金 | 0 | 0 | 0 | 0 | ①人件費等 | 332 | 328 | 326 | 329 |
| ②使用料等 | 2,284 | 846 | 600 | 1,243 | ②借地料 | 0 | 0 | 0 | 0 |
| ③その他 | 5 | 5 | 5 | 5 | ③指定管理料 | 0 | 0 | 0 | 0 |
| | | | | | ④光熱水費 | 23 | 34 | 39 | 32 |
| | | | | | ⑤修繕費 | 0 | 0 | 0 | 0 |
| | | | | | ⑥工事費 | 0 | 0 | 0 | 0 |
| | | | | | ⑦委託料 | 40 | 40 | 40 | 40 |
| | | | | | ⑧その他 | 0 | 0 | 0 | 0 |
| 合計 | 2,289 | 851 | 605 | 1,248 | 合計 | 395 | 402 | 405 | 401 |
| 備考 | | | | | | | | | |

**施設利用状況**

| H21 | | | H22 | | | H23 | | | H21-23平均 | | |
|---|---|---|---|---|---|---|---|---|---|---|---|
| 施設稼動率（%） | 利用者数 | | 施設稼動率（%） | 利用者数 | | 施設稼動率（%） | 利用者数 | | 施設稼動率（%） | 利用者数 | |
| | 年合計 | 1日当り | | 年合計 | 1日当り | | 年合計 | 1日当り | | 年合計 | 1日当り |
| 100.00% | 1,460 | 4.00 | 100.00% | 730 | 2.00 | 100.00% | 365 | 1.00 | 100.00% | 852 | 2.33 |

**施設の設置目的達成度を表す指標**

| 指標名 | 指標値の計算式 | 単位 | H21 | H22 | H23 | 21-23平均 |
|---|---|---|---|---|---|---|
| 入居率 | 入居戸数÷全戸数×１００ | % | 50.00 | 20.00 | 10.00 | 26.67 |

**コスト状況**

| 項目 | H21 | H22 | H23 | H21-23平均 |
|---|---|---|---|---|
| 利用者一人あたりコスト(千円/戸・日) | 0.27 | 0.55 | 1.11 | 0.64 |