

# 情報ボックス



児童保育課から  
児童手当受給者の方へ

10月期の児童手当振り込みを  
ご確認ください

10月14日(金)に6、7、8、9月分の児童手当が、受給者の方の口座に振り込まれていますのでご確認ください。9歳になった後最初の3月31日までの児童が対象となっています。

■お問い合わせ

各総合支所福祉係または児童保育課児童係(Tel 81・0727)

安曇野高橋節郎記念美術館

休館日変更のお知らせ

美術館の休館日が次のとおり変更になります。

■休館日

・毎週月曜日  
(月曜日が休日のときは翌日)

なお、収支計算をするためには、農業所得に関する伝票及び領収書等を保存することが必要です。

■場所と期日

スイス村サンモリッツ大ホール  
11月21日(月)

松本合同庁舎502会議室

11月4日(金)・11月14日(月)・  
11月24日(木)

■時間

午前10時～11時30分  
午後2時～午後3時30分

■お問い合わせ

松本税務署  
個人課税第一部門農業担当  
(Tel 39・3276)

## 社会福祉法人 安曇野福祉協会 平成18年度採用職員の募集

社会福祉法人安曇野福祉協会では平成18年度採用職員を募集します。当法人の福祉施設で生きがいと熱意を持って働きたい方は、ご応募ください。

職種 施設介護員および施設生活支援員

募集人員 若干名

受験資格等

- ① 昭和46年4月2日以後に生まれた方
- ② 普通自動車運転免許のある方
- ③ 安曇野市内にある当法人の各施設に通勤可能な方
- ④ 介護福祉士の有資格者を歓迎します。

応募方法

- ① 提出書類 本人が自書し、写真を添付した履歴書
- ② 提出期限 平成17年11月15日(火)までに必着。  
(郵送または直接持参してください。)

提出先

〒399-8205 安曇野市豊科5126-1 社会福祉法人安曇野福祉協会 本部事務局(Tel 72・9141)

・休日の翌日  
(その日が土・日曜のときは除く)  
・年末年始  
(12月28日～翌年1月4日)

■お問い合わせ

安曇野高橋節郎記念美術館  
(Tel 81・3030)

都市建設課からのお知らせ

穂高地域・開発事業の承認

旧穂高町のまちづくり条例は、穂高地域を限定として、おおむね5年間は暫定的措置として継続されることとなります。

■お問い合わせ

同条例では、500㎡以上の土地について区画形質の変更または高さ10m以上または3階建て以上の建築物「工作物を含む」、もしくは延べ床面積200㎡以上の建築物を建てる場合には、開発事業の手続きが必要とされており、所定の手続きを経て、承認された開発事業については、これを公表することと定められています。



第1回 安曇野市  
心の健康を考えるつどい講演会

安心して心豊かな老後が送れるよう、「認知症(痴呆症)」について一緒に学んでみませんか?

認知症への関わり方や予防について、ギター演奏や歌を交え、やさしく楽しくお話しします。参加は無料です。

■日時 11月27日(日)

午後1時30分～3時  
■場所 サントピア「豊科ふれあ

平成17年8月分の開発審査分

\*承認日：平成17年9月15日

\*場所名は9月15日現在の住所表示

①(株)サン工機の開発事業

■場所

大字北穂高2601-1他1筆

■開発面積 2,877・91㎡

■目的 工場の増設(製品保管倉庫1棟の建築)

②(株)寿建設の開発事業

■場所

大字北穂高2863-1他6筆

■開発面積 1,653・17㎡

■目的 社屋事務所・倉庫兼車庫の立地

③(有)セス・コーポレーションの開

発事業

■場所

大字北穂高2863-3他1筆

■開発面積 1,346・38㎡

■目的 建売分譲住宅3区画の立地

④(有)あづみ野宅建の開発事業

■場所

大字有明3310-1

■開発面積 1,435・00㎡

■目的 建売分譲住宅3区画の

いホール」

■内容 講演会

『ボケちゃったらどうする?』

〜認知症の理解と対応について〜

■講師 高木宏明先生(組合立諏訪中央病院内科医長)

■お問い合わせ 健康福祉部 健康推進課(Tel 81・0726)

いい歯の日無料歯科検診

安曇野市歯科医師会主催「いい歯の日無料歯科検診」を開きます。

歯科検診のほかフッ素塗布、入れ歯への名前入れ(要予約)も無料で

できます。

■日時 11月12日(土)

午後2時～4時30分

■場所 豊科保健センター

■お問い合わせ 佐野歯科医院

(Tel 82・2073)

県民公開講座

フッ化物洗口先進地からの歯信

長野県歯科衛生士会主催県民公開講座「フッ化物洗口先進地からの歯信」を開催します。

歯科医師でもある中野市長 青木一氏を講師にお迎えし、保育士、

養護教諭の体験発表、寸劇、フッ化物洗口体験コーナーなどがあります。

入場は無料です。多くの方の参

加をお待ちしています。

■日時 11月20日(日)

正午～午後3時30分

■場所 サントピア「豊科ふれあ

いホール」

■お問い合わせ 長野県歯科衛生士会(Tel 026・273・6366)

在宅重度心身障害児(者)の健康を支える

訪問歯科健診事業を行います

在宅障害児(者)の口腔衛生の向上を通して健康の維持・増進を図ります。希望される方は豊科保健センターへお申し込みください。

■実施主体 長野県(委託先 長野県歯科医師会)

■対象者

○身体障害者手帳1級または2級の交付を受けていること

○家庭介護をうけており、施設・共同作業所・学校・保育園等に入所、通所、通学等していないこと

○65歳未満であること

■締め切り期日

11月25日(金)

本年度は100人実施予定です。それを超えた場合は18年度実施となります。

■お申し込み・お問い合わせ

豊科保健センター

(Tel 72・9970)

糖尿病とつきあうついで

豊科保健センターでは、次のとおり、糖尿病とつきあうついでを開催します。参加ご希望の方は11月7日(月)までに豊科保健センターまでご連絡ください。

- 対象 70歳未満の節目・基本健康診査で糖尿病の疑いまたは糖尿病と診断された方、またはご家族・糖尿病の方で医療機関等で指導を受けたことがない方。

【食事のとり方講座】

- 期日 11月10日(木)
- 場所 豊科保健センター、集団指導室
- 持ち物 エプロン、三角巾、筆記用具、電卓

【体操】

- 期日 12月2日(金)
- 場所 ふれあいホール
- 持ち物 運動のできる支度、タオル、水分の取れるもの

【問食のとり方講座】

- 期日 1月24日(火)
- 場所 豊科保健センター・集団指導室
- 持ち物 エプロン、三角巾、筆記用具、電卓

- お申し込み・お問い合わせ 豊科保健センター (TEL 72・9970)

楽々体操教室の参加者募集  
テーマ『腰痛・肩こり解消術』

豊科保健センターでは、市民の皆さんを対象に楽々体操教室を開催します。

- 日時 11月29日(火) 午後1時30分～3時
- 場所 サントピア豊科「ふれあいホール」
- 持ち物 タオル、健康手帳、水分補給できるもの
- 申込み締切 11月22日(火)
- その他 軽い体操ですが治療中の病気のある方は主治医に相談の上、お申し込みください。
- お申し込み・お問い合わせ 豊科保健センター (TEL 72・9970)



豊科消費者の会・豊科婦人会  
第16回チャリティーバザー

豊科消費者の会と豊科婦人会では、社会奉仕事業の一環としてチャリティーバザーを開催します。

チャリティーバザーを開催します。この活動が、今求められている「地域福祉活動」のお役に立てば幸いです。大勢の皆さんのご来場をお待ちしております。

- 日時 11月20日(日) 午後1時～2時30分
- 場所 豊科公民館2階 講堂
- 内容 手作り石けん、ふきん、手作り品、日用品、お茶、昆布、農産物(米・もち米)、衣類、子供服、子供の玩具、書籍、着物、帯(新品に近いもの)などの販売
- お問い合わせ 豊科消費者の会・小福さん (TEL 72・3739) / 豊科婦人会・八木さん (TEL 72・8999)

安曇野アートラインシンポジウム  
子どもと美術

今年で4回目となる安曇野アートラインのシンポジウムは、去年に引き続き「子どもと美術」というテーマのもと、子どもたちの生き生きとした姿を捉えて静かなブームを呼んでいる話題の映画『トントンゴゴゴ工の時間』の上映と、松本猛・安曇野ちひろ美術館館長の司会によるアフタートークを行います。

- お問い合わせ 豊科近代美術館 (TEL 73・5638)

日展を観る会 参加者募集

安曇野高橋節郎記念美術館友の会では、昨年引き続きわが国最大の美術公募展である日展を鑑賞するツアーを計画しました。当

安曇野国際交流フェスタ  
世界の国からこんにちは  
in  
安曇野

ここ安曇野市を中心とした安曇平一円には、世界各国大勢の外国の方々が生活し、仕事や日本語の勉強に日々励んでいます。

そんな外国の方々の協力を得て、このたび安曇野市と外国人支援・国際交流活動グループAzuminoハートネットワークが、市民の皆さまとの国際交流イベントを企画しました。

このイベントは、身近に住む外国人の皆さんが、母国の習慣や文化をさまざまな形で皆さんに紹介するもので、試飲や試食も予定しています。

日常生活では体験できない中国語、ポルトガル語、スペイン語、英語、インドネシア語、タイ語での会話も楽しめ、民族ダンス、バンド演奏など、ステージでの発表もあり、安曇野に居て世界を感じることができます。

どなたでも気軽に、楽しく参加できる身近な国際交流です。この機会にぜひご参加ください。

- 日時 11月13日(日) 午後1時～4時
- 場所 安曇野市穂高会館・講堂
- 参加費 無料
- 主催 安曇野市

- 協力 (社)全日本コーヒー協会
- お問い合わせ 穂高会館内 教育課 (TEL 82・5970)

日本の方も  
外国の方も  
お気軽に  
お越しください

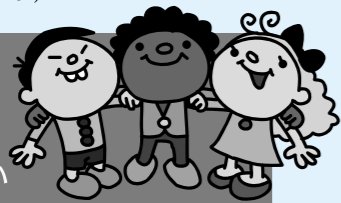

日は、工芸美術の主な展示作品について日展審査員によるスライドを使った解説を予定しています。美術・工芸に関心・興味のある方、一度は日展を観てみたいと思う方はこの機会にぜひご参加ください。

- 期日 11月13日(日)
- 会場 東京都美術館
- 会費 8,500円 (交通費、昼食代他) 入場料は友の会で負担します。
- 募集人員 40名(定員になり次第締め切ります)
- 申込期限 11月1日(火) まで
- お申し込み・お問い合わせ 美術館内友の会事務局 (TEL 81・3030)



穂高文化協会講座  
『二字で年賀状』

楽しみながら一字の年賀状を書いてみましょう。初心者の方でも歓迎です。ぜひご参加ください。

- 日時 11月20日(日) 午後1時～3時
- 場所 穂高会館 児童室
- 講師 穂高文化協会「静鐘会」 細野静耀さん
- 対象 市内およびその周辺に住まいの方(高校生以上の方から高齢者の方までご参加いただけます)

けます。

- 定員 20名 (定員になり次第締め切ります)
- 材料費 800円
- 持ち物 書道用具・絵の具・クレヨン
- お申し込み 11月1日(火) 午前8時30分から受付。
- 穂高会館内教育課 (TEL 82・5970)

くらし上手をめざして  
家事家計講座

衣服の手入れ、ブラッシング、簡易クリーニング法(手アイロン、Yシャツのクリーニング)、家計

- 簿の必要性、着物のリフォーム「スカーフ作り」などの講座です。
- 日時 11月16日(水) 午後1時30分～3時30分
- 場所 三郷公民館 講義室
- 講師 松本友の会会員
- その他 受講料は無料です。
- ・どなたでもご参加いただけますので、お誘いあつてご参加ください。
- お申し込み 11月1日(火) 午前8時30分から受付。三郷公民館までお電話でお申し込みください。
- お問い合わせ 三郷公民館 (TEL 77・2109)

市博物館施設の催し

豊科郷土博物館 TEL72・5672

熊井啓監督作品 映画ポスター展

11月12日(土)～20日(日)  
安曇野映画祭にあわせ、名誉市民になった熊井啓映画監督から寄託をうけた資料のなかから、ポスターによってその作品を紹介します。入館は無料です。

あづみ野万国博覧会

～広がる友好のまち・ひと・こころ～  
11月27日(日)～12月11日(日)

合併した旧5町村とその友好交流関係にある都市などをあわせて紹介します。

豊科近代美術館 TEL73・5638

安曇野アートラインシンポジウム

11月5日(土) \*詳細は20ページ参照

第一美術協会 長野県支部展

11月10日(木)～20日(日)

※14日(月)休館  
■入館料：一般500円・大高生300円・小学生150円

第一美術協会長野県支部主催の写生会

11月10日(木)

田淵行男記念館 TEL72・9964

安曇野の蝶～田淵行男の細密画～

11月13日(日)まで

素顔の田淵行男～山のアルバムをめぐる～

11月15日(火)～平成18年2月26日(日)

※展示説明会/11月20日(日)

※臨時休館/11月4日(金)

無料開放のご案内

臼井吉見文学館	豊科近代美術館
10/28(金)～30(日)	11/5(土)～6(日)
堀金歴史民俗資料館	豊科郷土博物館
10/28(金)～30(日)	11/12(土)～20(日)
貞享義民記念館	
11/21(月)・22(火)	

休館日変更のご案内

安曇野高橋節郎記念美術館

安曇野高橋節郎記念美術館の休館日が、毎週月曜日に変更されます。(詳細は18ページ参照)

プリザーブドフラワークリスマスアレンジ講座

「枯れない花」と言われ、ヨーロッパで人気のプリザーブドフラワーを使った、クリスマス用のアレンジを学びます。

- 日程 11月18日(金)
- 時間 午前10時～正午
- 場所 三郷公民館
- 講師 田島美佳さん
- 定員 10名程度
- 材料費 2,500円
- お問い合わせ 三郷公民館 (TEL77・2109)

くふるさと体験学習「フィールドチャレンジ」隊員募集

安曇野の自然や文化を身体で感じてチャレンジする、楽しい活動です。

- 活動内容
- ・第1回 安曇野市をながめるウォークラリー 光城山・長峰山探検/11月13日(日) 午前9時～午後3時30分
- ・第2回 もう7つ寝るとお正月♪三門松づくり/12月25日(日) 午前9時～午後3時
- ・第3回 正月の安曇野の空へ

たこ作りとたこあげ/1月15日(日) 午前9時～午後3時30分

市内の小学4～6年生。できるだけ3回とおして参加できる方。

- 定員 25名
- その他 全回、穂高会館集合・解散となります。詳細は、お申し込みのあった方に別途通知いたします。
- 申し込み方法 11月1日(火)午前8時30分から受付。穂高会館内教育課までお電話でお申し込みください。
- お問い合わせ・お申し込み 穂高会館内教育課(TEL82・5970)

穂高文化協会講座「簡単に楽しい篆刻の学校」

来年の干支である丙戌(ひのえいぬ)の文字や、戌(いぬ)の絵を右に刻します。出来上がった自分だけの干支の印を年賀状に押しませんか。

- 日時 11月12日(土) 午後1時～5時まで
- 場所 穂高会館 講義室
- 講師 穂高文化協会「芸林会」代表 水野永一さん
- 対象 市内およびその周辺にお



「ご相談ください」長野犯罪被害者支援センター

民間支援組織・犯罪被害者支援センターは、ボランティアによる電話相談を通じて、事件・事故・災害などによる被害者や、その家族、遺族などの心に寄り添い、被害者が抱えている悩みの解決や心のケアに努めています。お気軽に相談してください。(相談料は無料、秘密は厳守致します)

南安曇防犯協会連合会・安曇野警察署 (TEL72・0110)

「自分だけは大丈夫」と思っていないですか？

「自分だけは大丈夫！」などと油断をしていると、悲しい思いをするのはあなた自身です。日頃から自主防犯意識を高め、被害にあわないように次のことに気をつけましょう。

安曇野警察署管内で多い犯罪は？

1. 車上ねらい
2. 自転車盗
3. 自動販売機ねらい
4. 空き巣

※ インターネットでのオークション詐欺にもご注意ください ※

被害を防ぐポイント

車上ねらい

確実なドアロックと、目に見えるところにバックなどの荷物を置かないようにしましょう！

自転車盗

二重ロックと防犯登録をしましょう！

自動販売機ねらい

センサーライトの設置とチェーン等で破壊されにくい工夫をしましょう！

空き巣

ドアにはツーロック、窓には防犯フィルムと補助錠を取りつけ、多額の現金は置かないようにしましょう！

お問い合わせ・相談先  
\*受付時間は、土日・祝日を除く  
午前10時～午後4時まで

普通救命講習会の開催

昨年7月から一般市民にも使用が可能になったAED(自動体外式除細動器)の使用方法を含む、基本的な応急手当の知識と技術を学ぶことができます。

もしもの時、救急車が来るまでに適切な応急手当ができるかどうか「人の命」を救うカギとなります。この機会に講習会へ参加してみませんか。

犯罪被害者の相談窓口

- 日時 11月19日(土) 午前9時～正午
- 場所 豊科消防署 2階講堂 (豊科郵便局東隣)
- お申し込み・お問い合わせ 豊科消防署 (TEL72・3145)
- 警察安全相談 (TEL026・233・9110/プッシュホンからは「#9110」でも可) \*土日・祝日を除く午前10時～午後4時まで



# 安曇野市内 文化祭等のご案内

安曇野市の各地域で文化祭、生涯学習フェスティバルが催されます。お近くの地域はもちろん、この機会に他の地域の催しにもぜひお出かけください。

## 豊科 10月28日～11月20日

文化祭のメインを11月3日(木)、フェスティバルのメインを11月5日(土)・6日(日)の両日に設定し、近代美術館および豊科公民館にてさまざまなイベントや展示などを行います。

近代美術館	美術・書道・一般作品展示	10/29(土)～11/6(日)	9:00～17:00
	「これからの地域医療」講演会	11/5(土)	10:00～11:30
	安曇野アートラインシンポジウム	11/5(土)	14:00～16:00
	交流広場・ふれあい商店街	11/5(土)・6(日)	9:00～15:00
	茶会	11/5(土)	9:00～15:00

公民館	芸能発表	11/3(木)	8:30～15:00
	安曇野映画祭	11/19(土)・20(日)	10:30～
	華道展	11/2(水)・3(木)	9:00～17:00
	短歌会	11/6(日)	9:00～15:30
	俳句会	11/12(土)	13:00～16:00
	盆栽展	11/1(火)～3(木)	9:00～17:00
	菊花展	10/31(月)～11/3(木)	9:00～17:00
茶会	11/3(木)	9:00～15:00	

教育文化会	児童生徒ものづくり展	10/28(金)～11/6(日)	10:00～16:00
-------	------------	------------------	-------------

長野道	アルプス花街道桜植樹	10/31(月)	9:00～11:00
-----	------------	----------	------------

武道館	マナビーズ広場	11/3(木)～6(日)	9:00～17:00
-----	---------	--------------	------------

郷土博物館	熊井啓監督ポスター展	11/12(土)～20(日)	9:00～17:00
-------	------------	----------------	------------

## 穂高 10月28日～10月30日

穂高会館	総合美術展	10/28(金)～30(日) (30日は15時まで)	9:00～17:00
	高齢者作品展		
	心身障害者福祉展		
	緑の学習会		
	「穂高地区の残したい自然と景観」展		
	下水道コーナー		
	びふ穂高展		
	第28回長野県わさび共進会		
	関東農政局		
	大町統計情報センターコーナー		
芸能まつり 第一部 (踊り、詩吟、箏、民謡他)	10/29(土)	9:00～15:00	
芸能まつり 第二部 (合唱、合奏、郷土芸能他)	10/30(日)	9:00～13:00	
第34回信濃愛鱒会錦鯉品評会	10/30(日)	8:45～15:00	
囲碁大会 (穂高囲碁同好会)	10/29(土)	9:00～15:00	

穂高神社	第20回秘めたる穂高の 工芸作家二十人展	11/4(金)～6(日)	9:00～16:30
	あづみ野菊花展 (4日は正午まで)	10/29(土)～11/4(金)	8:00～20:00
	盆栽展 (27日は17時～、30日は正午まで)	10/27(木)～30(日)	8:00～20:00

## 三郷 (抜粋) 10月25日～11月3日

三郷公民館	菊花展	10/25(火)～11/3(木) *作品搬入出のため 10/25は13時から 11/3は15時まで	9:00～17:00
	みさとコンサート	10/30(日)	9:00～12:00
	芸能発表会 (舞踊、詩吟など)	11/3(木)	9:00～15:00

## 堀金 10月28日～30日

堀金総合体育館	一般作品展示 (絵画・書道・生花・写真等)	10/28(金)～30(日) (30日は16:00まで)	9:00～20:00
	オープニングセレモニー	10/28(金)	9:30から
	堀金芸能祭	10/29(土)	9:00～16:00
	茶道点前体験コーナー (先着100名様限り)	10/29(土)	10:00～14:30
	まどいの広場 ・堀金中学校吹奏楽部演奏 ・公民館婦人部による発表 ・「アンサンブル、じゃんけんぼん」の演奏 ・堀金中学校太鼓演奏	11/3(木)	13:30～15:30

博物館施設	堀金歴史民俗資料館 臼井吉見文学館 無料開放	10/28(金)～30(日)	9:00～16:00
-------	------------------------------	----------------	------------

堀金全域	堀金一周駅伝大会 (スタート・ゴールとも 堀金総合支所駐車場)	10/30(日)	9:45発走
------	---------------------------------------	----------	--------

## 明科 10月29日・30日・11月3日

明科公民館	作品展示	10/29(土)	9:00～18:00
		10/30(日)	9:00～16:00
	芸能発表会	11/3(木)	9:00～15:00



## ●ご協力ありがとうございました 花火大会の協賛金のお礼

安曇野市誕生カウントダウンイベントにおける「新市誕生祝い花火」の打ち上げにあたりましては、皆さまのご理解とご協力をいただき、多くの協賛金を募ることができました。ありがとうございました。

安曇野市誕生カウントダウンイベント実行委員会  
委員長 丸山 庄一

### 再就職セミナー

改めて再就職を希望し、就職に向けて準備している皆さんを対象に、必要となる基礎知識などを学んでいただくセミナーを開催します。

■日時 11月7日(月)・8日(火)  
午後1時～4時

■場所 ウェルサンピア松本

■内容  
・第1日目 「魅力的に見える色づかいの色のもつパワーでイメージアップ」



### 広報みさと最終号 訂正とお詫び

10月6日発行の「広報みさと最終号」の内容に、一部誤りがありました。訂正してお詫びいたします。

■訂正箇所 広報みさと最終号の7ページ・過去の広報紙の紹介

野沢の平福寺  
上長尾の平福寺



## 図書館の行事のご案内

### ● 豊科図書館 (TEL 72・2158)

- ・おはなしたんぽぽ  
10月21日(金)  
午後4時30分～午後5時
- ・読書講演会  
11月19日(土)  
午後1時30分～午後3時  
講師 平林 治康 先生  
演題 「各地域の特徴ある民話について」

### ● 穂高図書館 (TEL 84・0111)

- ・読書推進講座講演会  
11月27日(日)  
午後2時～午後3時30分  
講師 はまみつを 先生  
演題 「読書と人生」—わたくしが読んできた本—

### ● 三郷図書館 (TEL 77・2109)

- ・おたのしみ会ポケットの会  
11月12日(土)  
午前10時～正午

### ● 堀金図書館 (TEL 72・5796)

- ・おはなしのへや  
10月19日(水)  
午後4時30分～

### ● 明科図書館 (TEL 62・1122)

- ・おはなしの会  
10月5日(水)  
午前11時～ 幼児対象  
午後3時30分～ 小学生対象