三郷 小倉 温
Misato;Ogura/Yutaka

普段から、避難場所までの経路を確認しておいてください。
Always confirm the routes to the evacuation areas.

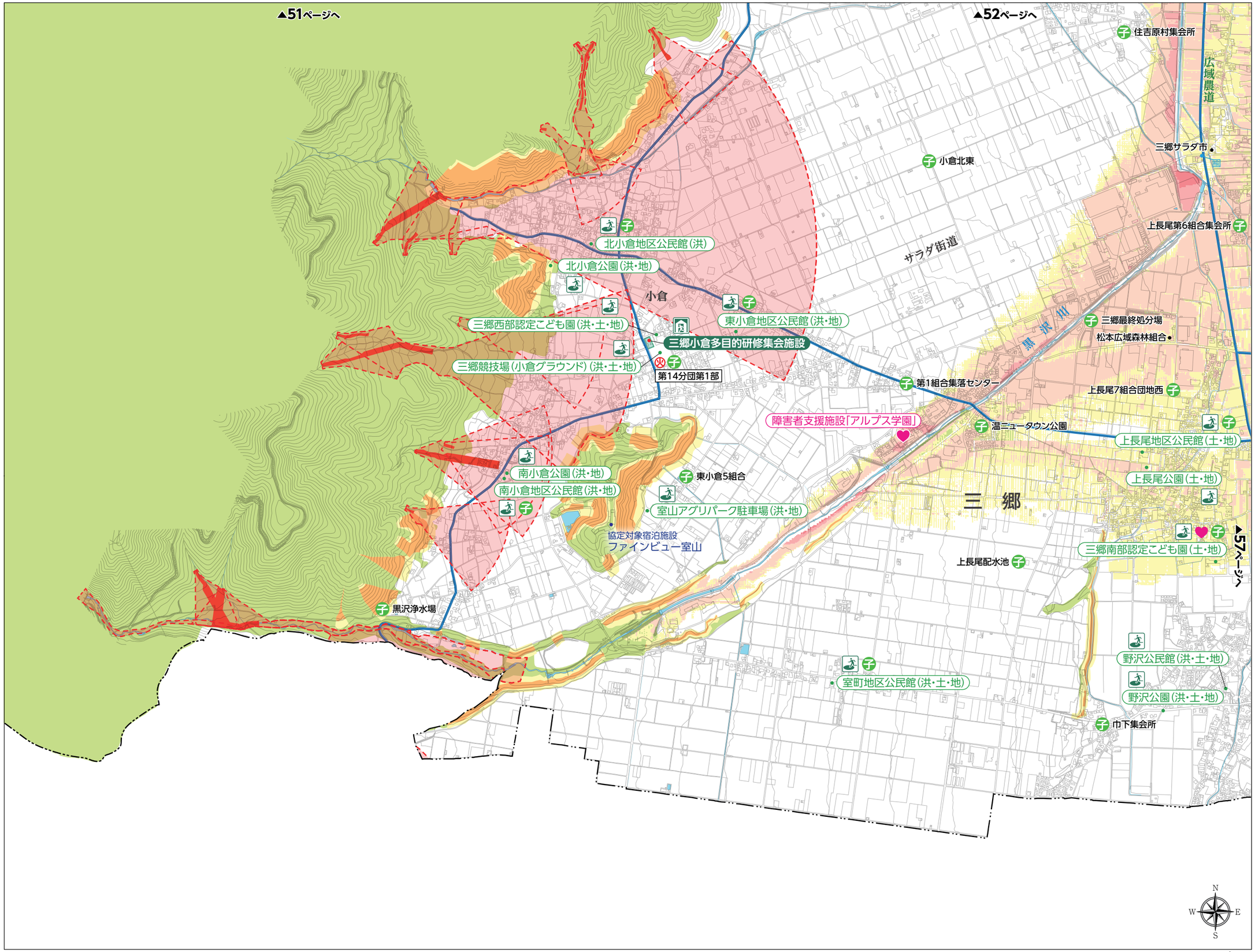

凡例 Legend INTRODUÇÃO 凡例

- 指定緊急避難場所 Designation emergency evacuation shelter / Area especifica de abrigo na emergência / 指定紧急避难场所
- 避難に適している災害種別の表記 Suitable disaster type / abringo adequado para o tipo de desastre indicado / 相应灾害类别
  - (洪) 洪水 Flood / inundação / 洪水
  - ■2階以上
  - (土) 土砂災害 Sediment disaster / desastre devid a deslizamento de terra e pedra / 泥石流灾害
  - (地) 地震 Earth quake / terremoto / 地震
- 指定避難所 Designation evacuation shelter / Local de Abrigo / 指定避难所
- 医療救護所 Medical aid station / posto de primeiros socorros / 救护医疗所
- 福祉避難所 Welfare Shelter / Abrigo de bem-estar / 福利庇护所
- 市役所(支所を含む) City hall (including branch office) / Prefeitura (Subprefeitura) / 市政府
- 消防団詰所 Branch Fire Station / CORPO DE BOMMEIRO VOLUNTÁRIOS / 消防团守候室
- 防災行政無線屋外子局 Loudspeaker of Emergency Broadcast / alto-falantes externos / 市政府防灾行政无线的野外扬声子局
- 市界 City Boundary / LIMITE DO TERRITÓRIO DA CIDADE / 市界
- 主要道路 Main road / Estrada principal / 主路
- 高速道路 highway / Rodovia / 高速公路

被害凡例 Hazard Legend INTRODUÇÃO DE DANOS 受害凡例

浸水想定区域 Potential Flood Area / AREA SUPOSTA INUNDAÇAO / 浸水没想区域

- 0.5m 未満 under 0.5m / MENOR QUE 0.5M / 0.5m未满
- 0.5m ～ 3.0m未満 0.5m - 3.0m / MENOR QUE 0.5M A 3.0M / 0.5m ～ 3.0m未满
- 3.0m ～ 5.0m未満 3.0m - 5.0m / MENOR QUE 3.0M A 5.0M / 3.0m ～ 5.0m未满
- 5.0m ～ 10.0m未満 5.0m - 10.0m / MENOR QUE 5.0M A 10.0M / 5.0m ～ 10.0m未满
- 10.0m～20.0m未満 10.0m - 20.0m / MENOR QUE 10.0M A 20.0M / 10.0m ～ 20.0m未满
- 土砂災害警戒区域(急傾斜) Sediment-related disaster warning areas(Steep slope) / Area de risco de desabament de terra / 土砂灾害警戒地区(陡坡地)
- 土砂災害特別警戒区域(急傾斜) Sediment-related disaster special warning areas(Steep slope) / Area de risco de desabament de terra / 土砂灾害特别警戒地区(陡坡地)
- 土砂災害警戒区域(土石流) Sediment-related disaster warning areas(Debris flow) / Area de risco de deslizament de lama/rocha / 土砂灾害警戒地区(泥石流)
- 土砂災害特別警戒区域(土石流) Sediment-related disaster special warning areas(Debris flow) / Area de risco de deslizament de lama/rocha / 土砂灾害特别警戒地区(泥石流)
- 土砂災害警戒区域(地すべり) Sediment-related disaster warning areas(Landslide) / Area de risco de deslizament de terra / 土砂灾害警戒地区(滑坡)