



「地域の支えあい活動を応援します」

令和8年度 安曇野市共同募金配分金助成事業

皆さまからお寄せいただいた「赤い羽根共同募金」を財源として、地域福祉の推進を目的とした事業活動に助成金を交付します。

対象となるのは、令和8年度に実施する事業です。

助成金の交付を希望される場合は所定の申請手続きが必要となります。

■対象団体

安曇野市内に拠点を置き、市内で活動している福祉団体・ボランティア団体・市民活動団体・小地域活動支援団体等

■助成金額 1 団体 1 事業 20 万円を上限とします。

■応募締切 令和8年2月18日(水)

■募集要綱および申請書類

社協本所・各支所の窓口にて用意しております。また、社協ホームページからダウンロードできます。

■問合せ 社協本所 地域福祉係 TEL:72-1871

※書類提出後、プレゼンテーションによる審査を実施します。

(令和8年3月中旬を予定しております。)

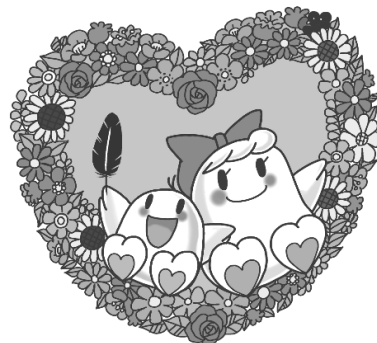

募集要綱および申請書類は
こちらから

赤い羽根共同募金のお願い
(10月1日～3月31日)



赤い羽根共同募金運動が全国一斉に行われています。
ぜひ皆さまのあたたかな愛の手をよろしくお願いいたします。

1月

心配ごと相談日(★印は要予約相談日)

◆時間 13:00～16:00 ★予約は事務局まで TEL:88-8707

◆相談料 無料

■社協三郷支所 8日(木)

■社協明科支所 ★16日(金)

■社協堀金支所 ★19日(月)

■穂高会館 ★20日(火)

■豊科公民館 28日(水)

※令和7年度4月より豊科の相談会場が次のとおり変更となりました。お間違いのないよう足をお運びください。

まいさば安曇野 → 豊科公民館

家庭、子育て、暮らしのなかでの身近な心配ごと、悩みごとをご相談ください。
経験豊かな相談員が対応いたします。内容についての秘密は守られますので安心です。

お楽しみ会

◆時間 13:00～15:00

◆申込み不要・自由参加・無料

■社協穂高支所 6日(火)・27日(火)

■社協豊科支所 9日(金)

■社協明科支所 13日(火)

■社協三郷支所 14日(水)・28日(水)

■社協堀金支所 20日(火)

※明科のみ 10:00～12:00

※各種事業は、状況により中止や変更となる場合があります。事前にご確認ください。

発 ■社会福祉法人 安曇野市社会福祉協議会

行 ■本 所 安曇野市豊科 4160-1

■豊科支所 安曇野市豊科 4027-3

■穂高支所 安曇野市穂高 5808-1

■三郷支所 安曇野市三郷明盛 2198-1

■堀金支所 安曇野市堀金烏川 2132-6

■明科支所 安曇野市明科東川手 606-2

(業務時間 土曜、日曜、祝祭日を除く午前 8 時 30 分～午後 5 時 30 分)

※「社協だより あづみん お知らせ版」は皆さまの会費によって発行されています。印刷: 穂高総合印刷所

■URL: azuminoshakyo.jp

TEL:0263-72-1871

TEL:0263-73-7143

TEL:0263-82-2940

TEL:0263-77-8080

TEL:0263-73-5288

TEL:0263-62-2429

FAX:0263-72-9130

FAX:0263-73-7147

FAX:0263-82-9621

FAX:0263-77-8081

FAX:0263-73-5775

FAX:0263-62-5025

社協インスタグラム



AZUMINO_SHAKYO

安曇野市社協 HP



児童館からのお知らせ

予約 …要予約 乳 …対象乳幼児 小低 …対象小学低学年 乳1未 …1歳未満
持物 …持ち物 小 …対象小学生 小高 …対象小学高学年 費用 …必要(金額)

豊科中央

TEL72-0122
FAX72-0122

育児相談・身体測定

1月16日(金)10:30~12:00

乳

季節の台紙に手形・足形もとれます♪

新春おたのしみ企画

「こまのたけちゃんがやってくる！」

1月17日(土)10:30~12:00

どなたでも 予約 100名

新館オープン記念イベント第二弾です！



高家

TEL72-5685
FAX72-5685

チャレンジタイム「体験!銀杏洗いチャレンジ」

1月17日(土)10:30~12:00

小 予約 10名 持物 汚れてもよい雨具(セパレート型)、長靴、ゴム手袋(袖長め)、マスク、スキーゴーグル(持っている方は)、飲み物

みんなで学ぼう

「セルフケアdeリフレッシュ！」

1月30日(金)10:30~11:30

乳 予約 15組 持物 動きやすい服装、飲み物 講師:b style 模恵理さん

南穂高

TEL71-5150
FAX71-5152

育児相談・身体測定

1月23日(金)10:30~12:00

乳

にこにこタイムスペシャル「せつぶん」

1月29日(木)11:00~11:30

乳 予約 20組



穂高中央

TEL84-0762
FAX82-9621

みんなあつまれ「まゆだまづくり」

1月10日(土)10:30~11:30

乳 予約 10組 費用 100円

穂高商業高等学校の生徒さんとの交流

「手形・足形アートで遊ぼう」

1月16日(金)10:30~11:30

乳 予約 10組

同日に「育児相談・身体測定」も開催します。

穂高北部

TEL83-5494
FAX83-5494

育児相談・身体測定・読み聞かせ

1月9日(金)

身体測定 9:30~12:00

乳

育児相談 10:30~12:00

読み聞かせ 11:00~11:15

チャレンジタイム

「寒い日に肉まん作ってほっかほか！」

1月31日(土)10:30~12:00

小 予約 10名 費用 100円

持物 エプロン・三角巾・マスク・ハンカチなど

穂高西部

TEL82-2527
FAX82-2527

子育て相談「ママカフェ」

1月8日(木)10:30~11:30

乳 予約 7組 子育てに関すること、自分のこと、日々の思いや悩み、なんだかモヤモヤしていること、みんなでおしゃべりしませんか。

育児相談・身体測定・離乳食カフェ

1月23日(金)

身体測定 10:30~12:00

育児相談 10:30~12:00

離乳食カフェ 11:15~12:00

三郷

TEL76-0185
FAX76-0186

みんなで学ぼう

「絵本を使って子育てを楽しもう!!」

1月28日(水)10:30~11:15

乳 予約 15組

だっこちゃん「ふれあいあそび&カフェ」

1月30日(金)10:30~11:30

乳 予約 10組

堀金

TEL71-2122
FAX71-2126

育児相談・身体測定

1月19日(月)10:30~12:00

乳

みんなあつまれ「牛乳パックのイスづくり」

1月23日(金)10:30~12:00

乳 予約 8組

明科

TEL62-2482
FAX62-1124

みんなあつまれ「ハワイアンリトミック」

1月14日(水)10:30~11:30

乳 予約 10組

講師:堀内友香さん ハワイアンの音楽に合わせて楽しく遊びましょう♪

おたのしみ会「劇団こまねずみ観劇会」

1月31日(土)10:30~11:30

どなたでも 予約 50名

劇団こまねずみさんによる楽しい観劇会です♪

※事業は中止や変更となる場合があります。事前にご確認ください。

記載のない児童館行事や詳細情報は、安曇野市社協のホームページをご覧ください。各児童館にお問い合わせください。

児童館インスタグラム



JIDOKAN_AZUMINOSHI

児童館の案内
お出かけカレンダー♪

